EDIZIONE SPECIALE CON LE BORSE

Anno 99 Numero 254

Venerdì 27 - Sabato 28 Ottobre 1967

Lire 60 (spedizione in abbonamento postale) Abbon. Italia (c.c.n. 2/1350): anno L. 15.600, semestre 8100, trimestre 4200 - Estero: anno L. 25.700, semestre 13.150, trimestre 6750

REDAZIONE, AMMINISTRAZIONE, TIPOGRAFIA: 10100 TORINO, VIA ROMA 80. Centralino telefonico autom. 57.78 - Telex 21.121

STAMPA SERA

Inserzioni PUBBLICITA' STAMPA s.p.a. 10100 Torino, via Roma 80, tel. 57-78 (15 linee) 20123 Milano, via Borgogna 2, telefono 708-121 00193 Roma, largo N. Spinelli 5, tel. 896-477 16121 Genova, via 12 ottobre 186/r, tel. 595-612

Il giornale si riserva in ogni caso il diritto di rifiutare qualsiasi inserzione

Pubblicità commerc.: L. 200 mm. (Ed. antimeridiana 600) - Posiz. data rigore aum. 20% - Avvisi occasionali, fam. Aziende L. 250 mm. (Ed. ant. 850) - Finanz., Legali L. 300 mm. (Ed. ant. 900) - Necrologi L. 200 parola (Ed. ant. 650) - Echi L. 150 linea (Ed. ant. 1400) - Economici: vedi rubriche - Estero aum. 25 % - Copie arretrate prezzo doppio. Estero ediz. limit) (dest. aeree Paesi contr. con asterisco): *Argentina pes. ; Austria sc. 3,5; Belgio fr. 6; *Brasile cro. ; *Canada cents 30; *Congo fr. 30; *Dahomey fr. 1,10; *Egitto pias. 5,50; *Etiopia D.E. 0,60; *Finlandia Fmk 0,70; Francia n. fr. 0,70; Germania D.M. 0,80; *Grecia dr. 3; *Inghilterra sh 1; *Iran rls. 18; *Israele Ag. 80; Jugoslavia din. 1,80; *Kenia sh. 2; *Libano p.l. 80; *Libia pias. 5; *Malta d. 0; *Nigeria sh. 2; *Norvegia kr. 1,10; *Olanda cents 60; Polonia zl. 4,30; *Portogallo esc. 0; *Somalia so. 1,25; *Spagna pst. 7; *Sud Africa rand 0,23; *Svezia kr. 1; Svizzera (rs. 0,60; *Tunisia mill 75; *Turchia l.t. 1,60; *USA cents 35; *Venezuela Bs 1,25

Le gravi inquietudini del Medio Oriente

Eshkol ammonisce: «Il futuro è fosco»

«La guerra è alle nostre spalle, ma forse è anche davanti a noi» - Il Primo Ministro israeliano (parlando in occasione di una solennità religiosa) sottolinea il susseguirsi degli incidenti di frontiera e il forte onere che i provvedimenti di sicurezza impongono al Paese - Delicato intreccio di negoziati per la nomina di un mediatore dell'Onu fra gli arabi e Tel Aviv

Nostro servizio particolare

Gerusalemme, ven. sera.

Centomila persone hanno celebrato all'ombra delle mura di Gerusalemme vecchia la festa del «*Simhat Torah*», ed è dai tempi antichi che la città santa non vedeva l'afflusso di tanta gente per la solennità religiosa. Con la festa è venuto a coincidere il monito dei dirigenti israeliani per cui sussiste la minaccia di nuovi scontri armati nel Medio Oriente.

Il primo ministro Levi Eshkol ha parlato al popolo israeliano in occasione di questa ricorrenza religiosa. Egli ha dichiarato di non essere affatto certo che «*la guerra sia solo alle spalle, e non anche dinnanzi*». Gli eventi degli ultimi giorni, ha soggiunto, hanno dato la prova che la guerra di giugno ha salvato Israele dalla distruzione, ma non promettono nulla per il futuro, che si prospetta «fosco». Eshkol ha detto che dalla fine della «guerra lampo» si sono avuti oltre conto incidenti di frontiera, che hanno imposto all'economia israeliana un forte onere per i necessari provvedimenti di sicurezza.

Nei circoli governativi israeliani si dice intanto che ad indurre il Consiglio di Sicurezza delle Nazioni Unite a condannare ogni violazione della tregua d'armi esistente fra Israele ed Egitto è stato il timore di un conflitto di vasta proporzioni e di un conseguente possibile confronto fra le grandi potenze mondiali. Si dice a Gerusalemme che le conversazioni fra le quinte continueranno alle Nazioni Unite per un'altra settimana, prima della convocazione dell'Assemblea generale per il dibattito.

Le informazioni da New York dicono che i negoziati sono in una fase delicata, in linea di principio i delegati al Consiglio di Sicurezza concordano sull'invio di un mediatore dell'Onu in Medio Oriente. I dieci membri non permanenti stanno consultandosi poiché sussistono dissensi circa il modo in cui dovrà funzionare il sistema e in cui dovrà essere condotta la mediazione. Nei corridoi del Palazzo di vetro si insiste sul nome di Gunnar Janning, ambasciatore svedese a Mosca e ex delegato della Svezia alle Nazioni Unite, quale principale candidato al compito. Oggi i delegati argentino, brasiliano, etiopico, indiano, nigeriano e del Mali (i «piccoli Sei») tengono un'altra riunione.

u. p.

Il mercato azionario

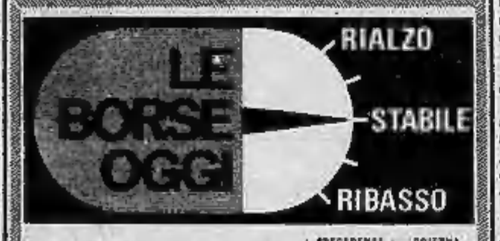

	PRECEDENTE	ODIERNA
A TORINO: Fiat	2866	2875
A TORINO: Olivetti	3415	3429
A MILANO: Châtillon	5045	5055

Le quotazioni a pagina 15

A TORINO — La settimana termina con una moderata azione positiva del mercato azionario. Dopo quattro giornate consecutive di ribassi, la quota risulta oggi più resistente fin dalla apertura e mette a profitto i leggeri ricuperi del dopoborsa di ieri. Nella parte iniziale del «durante» emerge un discreto interessamento

(Continua in 15ª pagina)

ULTIMA ORA

Due arabi uccisi in uno scontro a fuoco

TEL AVIV, venerdì sera.

Due arabi che si erano infiltrati nei pressi del ponte militare di Umm-Shart, 11 chilometri a nord del ponte di Allenby, sono stati uccisi in uno scontro a fuoco con una pattuglia dell'esercito israeliano. L'incidente è avvenuto questa notte. (Associated Press)

Un «fermo» a Trento per la ragazza assassinata

TRENTO, venerdì sera.

Stamane all'alba, nel corso delle indagini per l'identificazione dell'assassino della giovane Oriana Zanchetta, è stato fermato un individuo del quale peraltro non sono note le generalità. L'uomo è da alcune ore sotto interrogatorio negli uffici della Questura di Trento.

DRAMMATICA FINE DI MOLTE SPERANZE

Assedio allo studio di Vieri dopo lo stop agli esperimenti

Centinaia di persone che avevano iniziato la cura anticancro del medico romano protestano per la decisione, adottata dal ministro della Sanità, di sospendere anzitempo le prove nell'ospedale «Regina Elena» Oggi è probabile un incontro del dottor Vieri con il senatore Mariotti - Attese le conseguenze disciplinari

Nostro servizio particolare

Roma, venerdì sera.

Il ministro della Sanità, sen. Mariotti, dovrebbe ricevere oggi il dottor Vieri per un esame della situazione determinatasi in seguito al giudizio negativo della commissione Valdoni sugli esperimenti di terapia anti-cancro al «Regina Elena» di Roma.

La notizia, pubblicata da un giornale romano del mattino, non è stata ancora confermata dal ministero della Sanità. Ufficialmente, il «caso Vieri» è chiuso. All'ordine del giorno sono oggi le inevitabili polemiche e anche strascichi di ordine disciplinare.

Ma soprattutto, c'è un drammatico problema umano: centinaia di malati, gente disperata che si aggrappava all'unico filo di speranza rimasto, continuano a sostare davanti all'abitazione del medico. Vogliono essere ricevuti, ascoltati. Temono drammatiche conseguenze per la brusca interruzione della cura. Il dottor Vieri ha quattro mila prenotazioni per visite nel suo studio, ma da ieri tutti vengono respinti con questa motivazione: «Il dottore non riceve più».

Tra tutte, le più drammatiche sono le reazioni degli infermi al «Regina Elena». In tutto 36. Essi sostengono d'aver tratto benefici dalla terapia e protestano per l'improvvisa interruzione. I loro familiari hanno più chiesto udienza al ministro Mariotti. Si è appreso che un provvedimento disciplinare è stato aperto dal Consiglio dell'Ordine dei medici di Roma nei confronti del dottor Vieri. Il procedimento è stato aperto in base all'articolo 38 del regolamento di esecuzione della legge sugli Ordini che afferma: «I sanitari che si rendono colpevoli di abusi o di mancanza nell'esercizio della professione o, comunque, di fatti disdicevoli al decoro professionale saranno sottoposti a procedimento disciplinare da parte del Consiglio dell'Ordine o Collegio della provincia nel cui albo sono iscritti».

Folla di clienti davanti alla porta dello studio romano del dott. Vieri (Tel. a «Stampa Sera»)

Il dottor Vieri è stato infatti convocato dall'Ordine dei medici di Roma per il 10 dicembre. Questa convocazione riguarda esclusivamente l'esame del comportamento deontologico del dottor Vieri. In un secondo tempo, verrà preso in esame anche il caso del ragazzo italo-argentino Antonio Ciaccio, che i genitori trasportarono a Roma da Buenos Aires cercando inutilmente di fare intervenire il medico al suo capo. Antonio Ciaccio morì 20 giorni dopo il suo arrivo e Vieri si giustificò affermando che lo stato della malattia era troppo avanzato per tentare la sua cura. Minor rassegnazione, anzi, un sentimento di vera e propria rivolta, ha mostrato invece Vieri contro il giudizio della Commissione, che parla, tra l'altro, di «pazienti ancora guaribili sottratti a cure efficienti».

Intervistato nel suo studio, il medico scrive ha detto: «Subisco il parere della commissione ma non lo condivido perché a mio avviso è un parere che non corrisponde ai reali risultati. La commissione non ha avuto né il tempo, né il modo di accertarsi sul mio operato dal momento che, secondo quanto risulta a me personalmente, i componenti di essa si sono riuniti soltanto due volte nella prima decade di ottobre e soltanto in tali occasioni hanno visitato i pazienti ricoverati nel mio reparto dell'Istituto Regina Elena. Essi, inoltre, hanno espresso il loro giudizio definitivo in base alle diagnosi fatte dagli specialisti dello stesso istituto».

Il ministro della Sanità senatore Luigi Mariotti

Il dott. Vieri ha concluso dicendo che è prematura qualsiasi decisione da parte sua. «Sono abituato — ha detto — a ponderare le mie azioni ma non ritengo chiusa una battaglia che conduco da trent'anni e per difendere la quale dispongo di documenti che mi riserbo di esibire al momento opportuno». Comunque, ha voluto precisare, «il dott. Vieri non scappa».

Luca Giurato

Continuano le feste in Persia

Da ieri, dopo l'incoronazione dello Scià e di Farah Diba (nella foto), la Persia è in festa. La capitale, Teheran, sfavilla di decorazioni e luci: per l'occasione il governo aveva importato dall'Occidente oltre sei milioni di lampadine multicolori. Ma anche nel resto del Paese, anche dove manca ancora la corrente elettrica, i festeggiamenti dureranno più giorni. Aerei sorvolano le campagne lanciando rose e ritratti dei nuovi imperatori (Tel.)

La decisione stamane al Consiglio dei Ministri

Il pedaggio sulle autostrade aumenterebbe del 15 per cento

Il governo esamina inoltre l'eventualità di porre la fiducia sulla votazione della legge elettorale: ma i socialisti sono contrari - Probabile decreto per l'assunzione da parte dello Stato dei debiti delle mutue

Servizio particolare a Stampa Sera

Roma, venerdì sera.

Si fa più veloce il ritmo della battaglia parlamentare sulla legge elettorale. Ieri la Camera ha approvato cinque articoli (dal 13° al 17°). Mentre il giornale esce è in corso la votazione sul diciottesimo e si ritiene possibile arrivare, entro stanotte, al ventunesimo. Intanto a Palazzo Chigi, il Consiglio dei ministri, riunito dalle 11,20 di stamane, sta esaminando, oltre a un decreto per coprire parte dei debiti delle mutue verso gli ospedali e a un provvedimento sulle autostrade l'opportunità o meno di porre alla Camera, nella votazione finale sulla legge elettorale, la questione di fiducia.

Il governo sta anche esaminando un provvedimento per la revisione della convenzione con le autostrade, il quale prevede, fra l'altro, il completamento di alcune opere in corso (ad esempio, l'autostrada Adriatica e la Napoli-Bari) e l'aumento delle tariffe dei pedaggi, in una misura ancora imprecisata, ma che potrebbe aggirarsi sul 15%.

A un'iniziativa in questo senso sembrano contrari i socialisti, i quali, stamane, dalle colonne del loro giornale facevano presente che «*il centro-sinistra dispone di una maggioranza, collaudata anche in successive votazioni, largamente sufficiente per venire a capo dell'ostruzionismo e per approvare l'art. 22, i successivi, e la legge nel suo complesso*». E' come dire, evidentemente, che il ricorso alla questione di fiducia è inutile. Tanto più perché, sempre secondo il quotidiano del psi-psdi «*è controverso se il voto di fiducia faccia cadere gli emendamenti, determinando una sensibile riduzione dei tempi di approvazione della legge*».

Mentre, nel governo e nella maggioranza, si discute su questo problema, la battaglia parlamentare si avvicina al suo momento culminante. Si calcola che domani, al massimo domenica, si arriverà all'esame dell'articolo 22, uno dei più importanti della legge (stabilisce che le elezioni regionali si terranno nell'autunno del '69) e quello su cui l'opposizione liberale e di destra ha eretto una mastodontica barricata costituita da 127 emendamenti. Nella maggioranza, si esprime l'opinione che più d'uno, tra gli emendamenti all'articolo 22, è destinato a cadere per inammissibilità. Quelli che resteranno, tuttavia, saranno sufficienti per fermare l'avanzata dei regionalisti (dc, psi-psdi, pri, pci, patup) per un paio di giorni: a meno che la maggioranza non decida un colpo di forza e, avvalendosi dell'articolo 62 del regolamento della Camera, non ottenga, con un voto, la chiusura della discussione generale sull'articolo 22 della legge prima che la lunga teoria degli emendamenti si sia esaurita.

Si prepara, comunque, una seconda domenica di lavoro parlamentare: anche se ci sono fondate speranze che possa essere l'ultima «i più ritengono che la legge nel suo insieme sarà approvata martedì o mercoledì». E di mezzo i partiti stanno riducendo notevolmente il numero delle manifestazioni politiche che erano state indette per dopodomani. I permessi di fine settimana ai deputati vengono erogati con il contagocce. E' stato rinviato anche il Consiglio nazionale del pli, che doveva avere inizio oggi.

I comunisti, invece, hanno fatto udire in questo clima di tensione un annuncio che non è forzatura definire sensazionale. Con un articolo che appare su *Rinascita* di questa settimana, il segretario del pci ha fatto sapere che il suo partito è favorevole alla convocazione della conferenza anticinese proposta dai sovietici, dai bulgari, dagli ungheresi e dai cecoslovacchi (mentre si sono dichiarati contrari i comunisti jugoslavi e quelli olandesi). La decisione, ha precisato Longo, trova la sua motivazione nel fatto che i rapporti col pc cinese «*peggiori di così non potrebbero essere*» e che «*ogni prospettiva, sia pure tenue, di un loro miglioramento è venuta meno*». Oltre al giudizio, che pone fine alla linea sin qui seguita dal pci di critica moderata verso la Cina, sorprende l'annuncio sull'adesione al «vertice rosso» anti-Pechino. Fino a poche settimane fa i comunisti italiani erano infatti assolutamente contrari a tale conferenza.

Il cambio di rotta, di cui si dà merito nel momento (evidentemente scelto non a caso) nel quale l'attenzione del mondo politico è concentrata sulla battaglia in corso alla Camera, è improvviso e radicale. E' da chiedersi quali possano essere i reali motivi

Mario Pinzauti

Chi non paga la tv non compie un reato

CALTANISSETTA, venerdì sera.

Costituisce o no reato non pagare il canone televisivo? Per l'Intendenza di Finanza di Caltanissetta la soluzione del quesito non poteva essere che positiva, tanto è vero che lo scorso anno emise un decreto penale nei confronti di tale Giovanni Lo Cascio. Questi ritenne il provvedimento illegittimo e lo impugnò dinanzi al Tribunale.

In udienza, il p. m. ha chiesto il rigetto dell'opposizione presentata dal Lo Cascio e la conferma del decreto penale dell'Intendenza di Finanza. Accogliendo la tesi della difesa, il collegio giudicante ha invece assolto il Lo Cascio per insussistenza di reato, ritenendo che la norma giuridica che ha istituito il canone per l'utenza televisiva è priva di sanzione penale per eventuali inadempienze da parte dell'utente e quindi in ogni caso non può avere efficacia penale ma solo in sede civile.

Contro tale decisione dei giudici di merito, è però immediatamente insorto il p. m., il quale ha proposto ricorso per Cassazione. Secondo il punto di vista della Procura della Repubblica, infatti, la natura pubblicistica e tributaria del canone televisivo discende per analogia da quella, espressamente prevista e sanzionata dalle norme in vigore, del canone per le radioaudizioni. Ed è ciò che ha sottolineato la difesa: lo stesso p. m., infatti, finisce per ammettere la mancanza di sanzione specifica nella norma relativa al canone televisivo, tanto è vero che chiede ai giudici di merito un'interpretazione analogica della norma.

LASCIATE A DIOGENE LA LANTERNA!

OGGI PER CERCARE L'UOMO SI USA

Betrop® ELECTRONIC

IL CERCA-PERSONE DI MINIMO INGOMBRO E PESO

ORA ELETTRICA S. p. A.

MILANO - VIA G. B. MORGAGNI 1

TELEF. 278.977 - 279.154

FILIALE DI TORINO: VIA LAMARMORA 28 - TELEFONI 580.906 - 597.078

AGENZIE A: MESTRE - GENOVA - BOLOGNA - FIRENZE - ROMA - NAPOLI

CRONACA CITTADINA

L'Anas ha dato parere favorevole al progetto dell'importante opera

Si completa l'Autostrada del mare: approvato il tratto Torino-Fossano

Il tracciato sarà di 50 chilometri; prevista una spesa di 27 miliardi; inizio dei lavori probabilmente entro l'anno prossimo - Le caratteristiche della grande arteria: due carreggiate a senso unico di 10 metri ciascuna e 60 viadotti - Si innesterà nella Tangenziale Sud vicino a Moncalieri - Un impulso al turismo e ai traffici internazionali

La linea tratteggiata indica il percorso del nuovo tronco, in attesa di realizzazione, dell'autostrada Torino-Savona

Una buona notizia per la rete delle grandi vie di comunicazione che fanno capo alla nostra città. Il Consiglio di amministrazione dell'Anas ha approvato ieri sera a Roma il progetto di massima per il prolungamento fino a Torino dell'autostrada Fossano-Savona. E' stato anche dato parere favorevole allo schema di convenzione per la completa realizzazione dell'opera. Se l'«iter» delle pratiche sarà sollecito, i lavori potranno cominciare entro l'anno prossimo.

«*La notizia* — ci ha detto il presidente della Provincia avv. Oberto — *giunge gradita, anche se non inattesa, perché il progetto costituisce la logica prosecuzione di un tronco di strada che è essenziale per gli sviluppi del traffico nella zona. E' inutile ripetere quali fossero le difficili condizioni di viabilità a tutti note. E' invece auspicabile che si guadagni tutto il tempo passato con una rapida realizzazione di questo tratto che consentirà una comunicazione diretta autostradale da Torino al mare*».

La costruzione del nuovo tronco sarà a carico della Società concessionaria con un contributo simbolico del Ministero dei Lavori pubblici ai fini fiscali o di esproprio. Si calcola una spesa totale di 27 miliardi. Secondo il progetto, il tracciato Fossano-Torino sarà lungo una cinquantina di chilometri. Da Fossano si dirigerà su Marene, passerà tra Caramagna e Sommariva.

L'autostrada avrà due carreggiate a senso unico, larghe metri 10,50, separate da uno spartitraffico di 12 metri. Il nastro asfaltato attraverserà una pianura intensamente popolata, ricca di corsi d'acqua e di strade secondarie. Tali caratteristiche moltiplicano le difficoltà; il progetto prevede numerose «opere d'arte». I sovrappassaggi alla rete stradale normale, alle ferrovie ed ai corsi d'acqua saranno una sessantina. Si costruirà un viadotto lungo circa tre chilometri per superare la depressione della Stura di Demonte presso Fossano.

Secondo le previsioni, il nuovo tronco di autostrada intersecherà la «Tangenziale Sud» (in fase avanzata di progettazione) a Tetti Bauducchi e si svincolerà in sopraelevata fino ad immettersi nella radiale Moncalieri-Torino.

Avremo così una via diretta e rapida verso il mare. Adesso il rientro dei torinesi dal «week-end» sulla costa ligure costringe spesso a lunghe code, ingorghi, attese snervanti. «*Gli abitanti di una città continentale come Torino* — dicono gli esperti — *hanno un bisogno fisico del mare e del sole: con la nuova via la corsa verso le spiagge potrà diventare un'abitudine ancora più diffusa*».

Infine esperti ed amministratori pubblici insistono sul fatto che Torino è uno dei centri del Mec e questo ultimo tratto dell'autostrada dal mare completa una rete di comunicazioni internazionali. L'arteria Torino-Savona rappresenta un collegamento con le grandi vie del settimo meridiano Amburgo-Mare Ligure, attraverso i trafori del Monte Bianco e del Gran San Bernardo. Di più: si allaccia con la strada internazionale del costruendo traforo del Fréjus e, attraverso le previste tangenziali, con le autostrade Torino-Piacenza e Torino-Milano. E' un nuovo richiamo per i turisti stranieri, favorisce i traffici commerciali di Piemonte e Liguria.

Una mamma in trepidazione

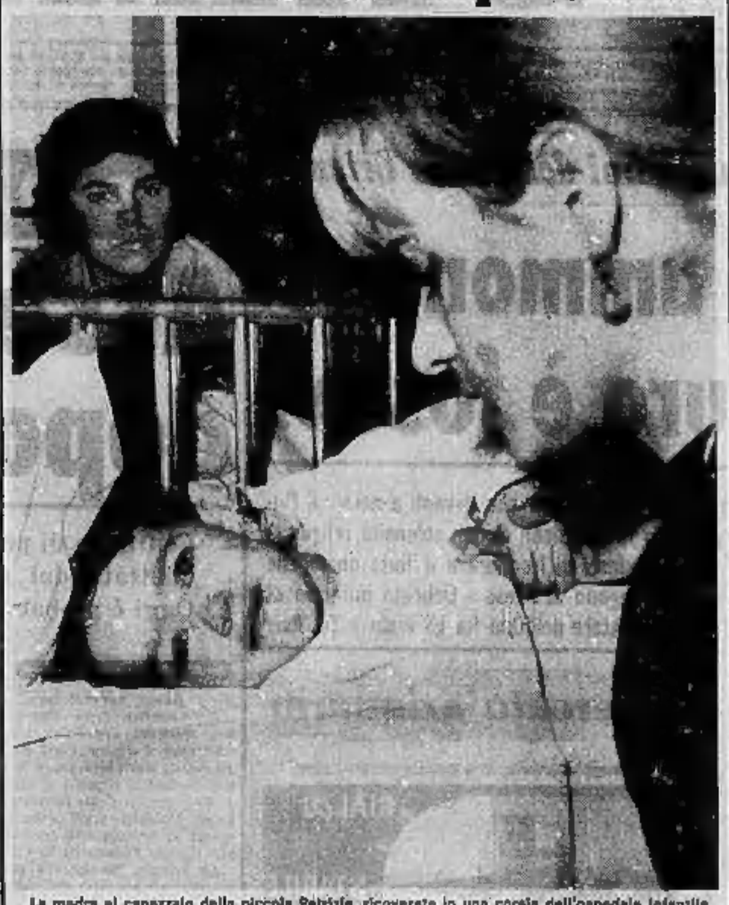

La madre al capezzale della piccola Patrizia, ricoverata in una corsia dell'ospedale infantile

Sorgerà a La Mandria?

Stasera si decide la sede dell'Ateneo

Si riunisce il consiglio di amministrazione - Polemiche nel mondo universitario

Il Consiglio di amministrazione dell'Università sceglie stasera la nuova sede della città degli studi, che dovrebbe essere pronta entro 12-13 anni: la commissione consultiva ha proposto un appezzamento di 500 ettari nella tenuta della Mandria. La decisione non è tuttavia scontata perché i professori incaricati, gli assistenti e gli studenti (che partecipano alla riunione con tre rappresentanti) hanno già manifestato il loro dissenso.

La sede della città universitaria suscita da un anno vive polemiche negli ambienti culturali cittadini. Il rettore prof. Allara aveva sostenuto nello scorso inverno la necessità di una soluzione rapida e razionale; il preside prof. Grosso, preside della Facoltà di Giurisprudenza, aveva auspicato la permanenza degli istituti umanistici nel centro storico, mentre le altre facoltà avrebbero potuto essere decentrate nei comuni della cintura. Successivamente gli urbanisti avevano segnalato 9 aree di estensione non inferiore ai 400 ettari: La Mandria, Venaria, Collegno, Leini, Borgaro, collina tra Moncalieri e Pecetto, Tetti Bauducchi, Stupinigi e collina tra Rivoli e Rivalta.

Tre sole avevano i requisiti necessari: Venaria, tra il castello e il campo di aviazione militare, favorita dalla costruzione della tangenziale Nord; la collina di Moncalieri vicina alle autostrade di Piacenza e Savona ma con proprietà suddivisa; La Mandria con proprietario unico e prezzo sulle 300 lire al metro, gravate da forti oneri di urbanizzazione. Fu scelta quest'ultima possibilità, ma intiera è viva l'opposizione di studenti, incaricati e assistenti.

Si sostiene che una decisione di portata generale va presa in stretta collaborazione con facoltà e istituti e che gli enti pubblici comunali, provinciali e regionali devono intervenire direttamente per salvaguardare la divisione delle competenze e attuare un vero equilibrio.

+ E' stato bandito un concorso a 246 posti di vice segretario nel ruolo della carriera speciale di concetto delle direzioni provinciali del Tesoro. Richiesto il diploma di maturità classica o scientifica, ovvero di ragioniere o perito commerciale. Domande entro il 3 novembre. Informazioni in v. Cravetta 16.

Per salutare l'autista fa fermare un camion piomba il tram, 3 feriti

Il passante aveva creduto di riconoscere un amico

Un tram ha tamponato un camion con rimorchio; stamane, verso le 7,30, in corso Belgio: l'incidente non ha avuto gravi conseguenze (tre persone contuse guariranno in pochi giorni) ma le circostanze che lo hanno determinato sono singolari.

Il camion, targato Pesaro, guidato da Gino Gianaini 30 anni, abitante a Città di Castello (Perugia) percorreva il corso diretto verso l'esterno. Il passeggero di un autobus Antonio Dido Re 26 anni, abitante a Castelnuovo Don Bosco ha creduto di riconoscere nell'autista un amico che non vedeva da molto tempo. E' sceso alla prima fermata ed ha chiesto un passaggio ad un automobilista.

Quando la macchina ha raggiunto e superato il camion di Pesaro, il Dido Re si è precipitato davanti al camion e lo ha fatto fermare. «Giuseppe, Giuseppe — ha gridato — sono io, il tuo amico».

L'autista non capiva che cosa volesse quello sconosciuto (il Dido Re aveva preso un abbaglio), ed ha frenato di colpo. Un tram della linea 5, che seguiva il camion a pochi metri è piombato nel rimorchio scavalcandolo.

Il manovratore, Salvatore Carducci, 36 anni, via Bionaz 20, il bigliettaio, Pietro Longo, 36 anni, via Balme 16 ed un passeggero, Gianni Galisano, 37 anni, viale dei Mughetti 45, sono rimasti contusi e sono stati medicati al Maria Adelaide.

TEMPERATURA DI OGGI

MASSIMA +16
MINIMA + 6,3

Il Bollettino meteorologico segnala inoltre: temperat. media (notturna) 6,5; ore 8: 7; press. 741,6; umid. 82 %. Cielo poco nuvoloso. Previsioni: tendenza al mite, nebbia, temperatura invariata. Temperatura a Caselle: massima 10,6; minima 4,2; ore 8: 5,0.

Fulminea disgrazia in un caseggiato popolare a Barriera di Milano

Una bimba precipita da 10 metri nella tromba delle scale: è salva

Tre anni, era con la nonna - All'improvviso corre sul pianerottolo del terzo piano e scavalca la ringhiera per imitare i compagni di gioco - Si è abbattuta nell'androne - Un inquilino la solleva credendola morta e si accorge che respira

Una bambina di tre anni, sfuggita fulmineamente alla sorveglianza della nonna, è precipitata dal terzo piano nella tromba delle scale ma si è salvata: è ricoverata in condizioni preoccupanti all'ospedale infantile. Stamane ha parlato con la madre che l'ha vegliata sconvolta per tutta la notte.

La disgrazia è avvenuta ieri alle 17 in un alloggio di via Nicola Porpora 3, alla barriera di Milano. La piccola Patrizia Fenoglio era appena tornata dall'asilo e raccontava gioiosa la sua giornata alla nonna materna Argia Galas di 66 anni: era stanca e ha preferito indugiare con la nonna sul ballatoio del caseggiato popolare. Ad un certo punto sono risuonate voci di bambini. Fulmineamente la piccina ha compiuto di corsa i pochi metri che la separavano dalle scale e s'è affacciata da un'altezza di dieci metri.

Ha visto che i suoi piccoli amici avevano inventato un nuovo gioco. Scendevano cavalcioni l'ultima rampa di scale. Trascinata dall'esempio, ha cercato di imitarli ed ha scavalcato la ringhiera. Un bambino che aveva intuito il pericolo (Donato Firenze di 10 anni) ha cercato invano di trattenerla. Senza accorgersi del pericolo, la piccina è scivolata nella tromba delle scale. Un terribile tuffo nel vuoto per dieci metri.

Un inquilino che saliva i primi gradini — l'invalido del lavoro Domenico Bria di 53 anni — ne è stato sfiorato ed è accorso con raccapriccio nell'androne dov'era caduta. Credeva di sollevare un cadaverino e invece si è accorto che la piccola respirava ancora. L'ha caricata sulla sua macchina e l'ha portata prima all'ambulatorio Martini e poi all'ospedale di via Menabrea.

Il prof. Giugiaro le ha riscontrato la frattura di alcune costole e una contusione cranica; la prognosi è riservata in considerazione della tenera età. Tuttavia la bambina è lucida e stamattina ha chiesto alla mamma di portarla via da quel posto che non conosce. E' un buon segno, l'organismo reagisce.

Il pauroso volo dalla bambina dal 3° piano al pian terreno

Morto un automobilista scontratosi nella nebbia

E' morto all'alba, al Mauriziano, Rocco Dell'Orco, 27 anni, corso Montecucco 123: era stato coinvolto l'altra sera in uno scontro provocato dalla nebbia. Le lesioni interne riportate erano gravi, le cure dei medici sono state vane. L'incidente avvenne in corso Trapani angolo via Lancia. Il Dell'Orco viaggiava sulla sua «500» con la moglie Antonietta di 25 anni.

La nebbia era molto fitta e la visibilità scarsissima. Una «Giulia» della Stradale diretta verso corso Francia si è scontrata con l'utilitaria. Il Dell'Orco, trasportato al Mauriziano era stato ricoverato con prognosi riservata per la frattura del cranio. La moglie è tuttora degente al Maria Vittoria in osservazione.

Dopo 7 anni alla Falchera si sfrattano gli abusivi

Due famiglie sono state sfrattate stamane alla Falchera: abitavano da sette anni in alloggi dichiarati pericolanti in via delle Betulle 1 e 20. Gli abusivi sono Eugenio Tommasi, con moglie e figlio, e Vitale Lupo, padre di due bambini. Erano entrati clandestinamente negli appartamenti della Gescal e non li avevano abbandonati nonostante i ripetuti inviti a sgomberare i locali.

Lo sfratto è stato intimato stamane da due ufficiali giudiziari, accompagnati da agenti di polizia. Altre nove famiglie nei prossimi giorni dovranno lasciare gli alloggi abusivamente occupati.

Il presidente Inail visita le attrezzature assistenziali

E' a Torino il presidente dell'Inail dott. Mario Andreis: con i vice-direttori generali Orsi e Alibrandi e con gli altri dirigenti piemontesi dell'ente esaminerà i più urgenti problemi riguardanti l'assistenza infortunistica. Stamane ha visitato la direzione compartimentale e il Centro di rieducazione funzionale al Colle della Maddalena. Domani si recherà al Centro traumatologico di via Zumbini.

In fuga a 150 all'ora dopo aver rubato una «Ferrari»

Dall'auto spararono sui carabinieri

Il furto «per provare l'ebbrezza della velocità» - I tre giovani in Assise per tentato omicidio, rapina e furto

Giovanni Vich (in piedi), Gianfranco Monti e Vito Di Gianni

Tre giovani, protagonisti di una clamorosa e drammatica vicenda, sono comparsi oggi in Corte d'Assise sotto l'accusa di concorso in tentato omicidio, rapina e furto. Sono il ventenne Gianfranco Monti, da Lamporo (Vercelli), il diciannovenne Vito Di Gianni, da Foggia, e Giovanni Vich, di ventidue anni, da Farra di Alpago (Belluno). Costoro verso le 3 del 12 febbraio si impadronirono di una «Ferrari 3000» che tale Riccardo Calvia aveva preso a prestito da un autosalone. Da via S. Anselmo l'auto partì verso corso Vittorio. All'altezza di via Carlo Alberto una «gazzella» dei carabinieri si diede all'inseguimento della veloce vettura sportiva.

All'incrocio con corso Galileo Ferraris uno dei giovani, che erano sulla «Ferrari» rubata, avrebbe sparato quattro colpi di pistola contro i carabinieri. L'inseguimento continuò a 150 chilometri all'ora, verso Mirafiori. I militi risposero con una raffica di mitra.

Fu primo fu arrestato Vito Di Gianni, detto «il pivello» per la minore età; poi seguì la stessa sorte Giovanni Vich, parrucchiere disoccupato, dimorante con la moglie in un alloggetto di via Tremamondo 2. Egli sarebbe di essere stato, quella sera, al volante della «Ferrari», di cui ignorava però, disse, l'illecita provenienza. Negò di aver fatto uso delle armi.

Secondo il suo racconto, si trovava in compagnia di Gianfranco Monti, in corso Vercelli. Qui incontrarono il comune amico Vito «il pivello» che li invitò a salire sulla «Ferrari» rubata poco prima nelle vicinanze di Porta Nuova. «Sono un appassionato di macchine da corsa — ha detto il Vich — e mi considero un perfetto pilota. Volevo provare con quella «Ferrari» l'ebbrezza della velocità».

In istruttoria ritrattò la confessione affermando che la notte dall'11 al 12 febbraio rimase in casa, in compagnia della moglie, prossima a diventare madre.

Anche il Monti si è proclamato innocente: il Di Gianni si è riconosciuto invece autore del furto della «Ferrari». Durante l'insegnamento dei carabinieri il Vich, seduto al volante, avrebbe esclamato: «*Guarda che criminali, non vedono l'ora di spararci addosso*».

L'appuntato Pastore e il collega del Nucleo Radiomobile che era con lui, sono stati precisi nelle loro deposizioni: attraverso il finestrino della «Ferrari» lampeggiarono, distinte e incontrollabili, quattro o cinque fiammate.

La istruttoria dibattimentale non ha posto in luce alcun nuovo elemento di particolare rilievo. Esaurito l'interrogatorio degli imputati e raccolte le deposizioni dei testi, il processo riprende alle 10 per la requisitoria del P. M. Ferraro e le arringhe dei difensori avvocati Gentilli, Longhetto e Tardy. In serata la Corte (pres. Lanzetti, giudice tegato Capirossi, canc. Santeustofano) pronuncia la sentenza.

Le critiche dei lettori

La trovata d'un padrone di casa

● «Da quattro mesi abito con la mia famiglia, composta di 7 persone, in corso Belgio 95. Ora il padrone di casa ha deciso di farmi sloggiare alla buona: senza darmi la sfratto, mi ha tolto il letto e la porta d'ingresso. Di notte entrano l'umidità e l'aria pungente. Mi sono rivolto alle autorità, ma non ho ancora avuto un cenno di interessamento. Ho girato in molte case, ma siccome ho cinque figli nessuno ha voluto darmi un alloggio in affitto. Che cosa devo fare? Ai proprietari di casa tutto è permesso? Anche costringere gli inquilini a diventare candidati al suicidio?».
Antonio Zara

La tv e il derby della Mole

● «Siamo un gruppetto di tifosi granata e bianconeri: da tempo ci tormenta un interrogativo. Perché la tv, per motivi a noi sconosciuti, trasmette sempre i derbies delle squadre milanesi? Questo fatto poteva forse essere accettato quando l'Internazionale era campione d'Italia, ma ora i campioni sono i giocatori della Juventus. Perché, poi, domenica 22 ottobre non è andato in onda il derby di Torino? Si trattava di un incontro particolare, giocato nel ricordo del nostro grande Gigi Meroni, il fantasioso campione che ogni vera sportiva ricorderà per la sua generosità. Crediamo, e senza presunzione alcuna, che tutti gli sportivi italiani avrebbero visto molto volentieri un derby giocato con lealtà nel nome del più puro sentimento sportivo. Torino non deve essere dimenticata, come da troppo tempo accade e non solo nel campo sportivo».
Siguoco 19 firme

Resistiamo ai «posteggiatori»

● «Sono una giovane straniera residente nella vostra bellissima città nemal da molti anni e penso di potermi considerare una torinese, o quasi. Ritengo quindi di avere un certo diritto di muovere una piccola critica e sono sicura di riscuotere l'incondizionata approvazione degli automobilisti. Lo spunto mi è stato dato dall'episodio accaduto l'altra ieri a quella studentessa aggredita da due "posteggiatori" abusivi naturalmente. Potete spiegarmi perché a Torino — con tutti i vigili urbani che ci sono e che «vedono» noi poveri automobilisti ogni volta che ci permettiamo di parcheggiare la vettura su un'area libera — dobbiamo sottostare alle più o meno pressanti richieste dei suddetti "posteggiatori"? Non sarebbe finalmente ora che le autorità provvedessero ad eliminare una volta per sempre questo abuso? I mezzi, se si vuole agire con energia, non mancano davvero. E se la cosa non fosse realizzabile, per ragioni che a me sfuggono, incominciamo noi automobilisti a rifiutare sistematicamente di tirare fuori il portafogli. Io lo faccio già, sia pure con paura». G. Wolff

AL «TRIS DELL'ONESTA'» DI TORINO
VIA S. TOMMASO, 5
(fra Via Garibaldi e Via Barbaroux)
troverete un vasto assortimento di
PELLICCERIE PREGIATE
a prezzi veramente
FALLIMENTARI
Vi elenchiamo alcuni prezzi:
Cavallino . . . . . da L. 20.000 in più
Foca . . . . . » L. 25.000 » »
Persiano . . . . . » L. 30.000 » »
Rat-mousquet . . . . » L. 35.000 » »
Castoro . . . . . » L. 38.000 » »
Ocelot . . . . . » L. 60.000 » »
Visone . . . . . » L. 80.000 » »
COLLI PELLICCIA da L. 300 a L. 500
Affrettatevi. Per pochissimi giorni nel cuore della vecchia Torino in
VIA S. TOMMASO 5
troverete anche un vasto assortimento di articoli per Lei, per Lui, per la casa

GALLERIA BODDA
VIA CAVOUR 28 - TORINO - TELEFONO 512.762
DOMANI ORE 17
ASTA
saranno posti in vendita al miglior offerente dipinti d'autore e vari - tappeti - oggetti da collezione ecc. rimasti invenduti o non presentati nelle precedenti serate d'asta.

STASERA LEGGIAMO

Il «diario» di Virgilio Budini

Malinconico riso sulla scuola italiana

Il processo alla scuola oggi è di moda. Lo si fa attraverso le inchieste, i dibattiti, i saggi sociologici. Virgilio Budini, marchigiano, professore di liceo da vent'anni e scrittore di una singolare vivacità, ha preferito scegliere la strada più semplice ed efficace: quella del diario. Lo ha pubblicato adesso l'Feltrinelli, sotto il titolo, solo in parte innocente, *La scuola si diverte* (280 pagine, 2000 lire). L'interesse per l'argomento, la scorrevolezza del suo linguaggio, il continuo estro inventivo, malgrado i tanti sbalzi di registro e le frequenti cadute di tono, potrebbero farne un piccolo *best-seller*.

Un'avvertenza sulla controcopertina del volume, ripresa da un giudizio di Pasolini, primo lettore del manoscritto, parla di *Nuovo Cuore*. E' un'avvertenza pericolosa, che rischia di deviare l'attenzione di chi legge. Anche se in alcuni passi la tentazione di fare il verso a De Amicis gli prende la mano, l'autore ha una vena personale schietta, che lo mette al riparo dai confronti troppo impegnativi e inutili. Il mondo della scuola è visto dalla parte dell'insegnante, non da quello della scolaresca. Gli unici problemi che contano non sono quelli pedagogici, ma umani: i difficili rapporti con i colleghi e con i superiori, le piccole rivalità di corridoio, la speranza del trasferimento, il ricorrente timore delle ispezioni, l'angoscia che si rinnova ad ogni fine d'anno per gli scrutini. E intorno al mondo scolastico c'è l'esistenza privata dell'insegnante, che vive delle stesse piccole miserie: i rimorsi per la salute, il fastidio per i parenti, l'attesa delle vacanze, le ambizioni segrete e continuamente represse.

Budini [illegible] con un linguaggio leggero, disinvolto, alla continua ricerca della battuta, il suo gusto della dissacrazione è evidente, ma senza eccessi. E' chiaro che preferisce ispirarsi al *Lasciatemi divertire* di Palazzeschi piuttosto che al *Ricorda con rabbia* di Osborne. E più di una volta riesce anche in esiti felicissimi, coi mezzi più parsimoniosi. «Io insegno Educazione stradale, *l'ho disposto il ministro. Il ministro ha una riga diritta in mezzo alla fronte. E' la riga più lunga della Pubblica istruzione*». Oppure, più perfido, quando descrive l'ingresso in un'aula femminile: «*Le ragazze scattano in piedi, facendo dondolare i seni e il lampadario. Il moto del lampadario è ondulatorio. L'altro sussultorio, non riesco a comprendere come una medesima causa provochi contemporaneamente due movimenti opposti, lo chiederò all'insegnante di Fisica*».

Ma c'è una più sottile vena di malinconia, che si insinua anche nella risata, e dà le pagine migliori, quando l'autore scopre gli aspetti più tristi della professione: come nel bellissimo episodio iniziale della visita al vecchio collega con tre figli rimasto fuori ruolo; o nel capitolo del concorso a preside, di una amara crudeltà, con tutti quegli esaminandi vestiti di scuro, che tremano come ragazzi; e molti hanno già i capelli bianchi.

Giorgio Calcagno

Mailer in Vietnam (ma solo in simbolo)

Lo scrittore Norman Mailer

L'ultimo libro di Norman Mailer è intitolato: Why are we in Vietnam?. Perché siamo nel Vietnam? (*Ed. Putnam Son's, dollari 4,95*). *Del Vietnam non si parla affatto: è nominato solo una volta, un po' «fuori tema», esattamente nell'ultima riga dell'ultima pagina. Una trovata pubblicitaria? Sarebbe ingiusto sospettarlo di Norman Mailer: lo scrittore (42 anni) è stato arrestato sabato scorso durante la marcia di protesta per la pace davanti al Pentagono.*

Mailer ne sarà stato felice: per sopravvivere deve rimanere in prima linea. E' una necessità vitale. Il prezzo non ha importanza. Leggere un suo libro è come affondare in un fiume vorticoso di parole, di immagini; un caleidoscopio di scene non sempre chiare, non sempre coerenti. Alla fine si può uscirne più o meno convinti ma certi almeno della profonda sincerità dell'autore: Mailer crede in quel che fa, in che pugnali la moglie «perché la violenza è vita» o che si scontri con i paracadutisti di Washington (il libro porta sull'ultimo di copertina un suggestivo «fotocolor» d'll'autore con un occhio nero).

Hemingway, quando gli dissero che Mailer era ritenuto il suo erede, rispose che non gli piaceva: «Scrive troppo. Ha la dissenteria della macchina da scrivere». *Il suo primo romanzo,* Il nudo e il morto, *fu un esatto atto d'accusa contro l'esercito americano e contro la società uscita dalla guerra: era lungo oltre mille pagine fitte. E da allora,* Dal parco dei cervi *a* Un sogno americano, *Mailer ha scritto e scritto senza sosta, sempre «a caldo». I suoi attacchi alla società americana sono virulenti, fangosi, verbosi: Mailer ama troppo l'America e, malgrado questa passione, riesce a vederne con lucidità i difetti.*

Why [illegible] we in Vietnam?, *a suo modo, risponde alla domanda. Ma in maniera indiretta, lasciando la responsabilità maggiore al lettore.*

Il protagonista è D. J., un diciottenne «alla fine dell'adolescenza». Lascia la sua casa nel Texas per vagabondare (nella migliore tradizione americana, da Mark Twain, a Faulkner e Steinbeck). Ma l'America di D.J. non è più quella di Tom Sawyer né quella di «Furore». D. J. è un Huckleberry Finn «hippy» (e non dimentichiamo che il termine l'ha coniato Mailer). Lo accompagna una specie di alter ego, un simbolico coetaneo di nome Tex.

Le pagine più belle del libro sono quelle sul Texas: Mailer non ha pietà per la sua terra natale, la descrive nel bene e nel male, senza mezzi termini. Dal Texas all'Alaska. L'autore (ed anche questo è un «filone» classico della letteratura americana, da Melville a London) ci lascia andare «con sentimento» nel ritorno alla natura selvaggia, una specie di «purificazione»: caribù ed alci, volpi ed orsi in libertà descritti con amore e poesia. Ma Norman Mailer è troppo lucido: il tempo di «Zanna Bianca» è finito.

La civiltà della tecnica incalza: incomincia una caccia selvaggia in elicottero. D. J. e Tex, armati di complicatissimi e quasi fantascientifici fucili, bruciano dall'alto gli animali, li stanano, li inseguono, li inquadrano nel mirino «reflex» e li abbattono. Rappresentano l'America dei satelliti e dei missili, l'America che «si trova nel Vietnam». D. J. e Tex uccidono malgrado se stessi, senza desiderio. I caribù come i vietcong nel Delta del Mekong.

Roberto Giardina

Ambientato a Bari un «giallo» di cinesi

I cinesi sono fra noi. Il venditore di stampe su seta che sorride per le vie del centro di Torino, il cuoco del ristorante appena inaugurato a Milano, il commesso del negozio di statuine di Bari possono essere agenti della Cina comunista. Non agitano libretti rossi di Mao, ma portano il doppiopetto blu perfettamente stirato, la camicia di seta e una cravatta alla moda. Questo è infatti il nuovo tipo di agente segreto che, nella letteratura spionistica, sta lentamente soppiantando l'ormai logoro cliché dello 007.

Alle calibro nove con silenziatore il dott. Sun oppone la psicologia. Tortura mentale, lavaggio del cervello possono rivelarsi molto più efficaci dei pugni nudi per convincere qualcuno a cambiare idea. E per la vittima un mese può diventare lungo quanto un anno, come avviene in *Trenta di cento settembre* (I fuoriserie Mondadori, lire 850, pagine 222) che l'autore Owen John ha in parte ambientato in Italia.

E' infatti a Bari che lo scienziato inglese David Lynam viene rapito dai cinesi con il collega americano Don Carter. Chiuso in una stanza dalle pareti di cemento, Lynam viene costretto a scrivere un diario.

Poi la porta s'apre e compare il cinese, il dott. Sun. Non gli chiede nulla, lo blandisce, discorre semplicemente, polemizza. Lynam è trattato come una cavia da esperimento, svegliato con luci accecanti, tormentato con colori violenti, nutrito malamente, spaventato da un gigantesco cameriere mongolo, rincuorato solo dal suo torturatore.

La vicenda a questo punto si spezza: da una parte la cella, il diario allucinante, dall'altra gli agenti del controspionaggio con le loro pistole. I mitra, che si insegnano l'un l'altro fameriani e russi non gli inglesi nel mezzo) nel solito macabro gioco. Il cinese vince il duello a distanza: è inquietante, perché convincente; rinuncia a Lynam la «guerra dell'oppio» tra inglesi e cinesi: «*E' stato facile per voi; noi fino a quel momento la polvere da sparo l'avevamo usata solo per i fuochi d'artificio*». Lynam si sente in colpa e all'improvviso il dott. Sun afferra la botta: «*Stiamo torturando il suo amico perché ci riveli la sua scoperta, lei dovrebbe aiutarci a convincerlo*».

Mentre quelli del controspionaggio si ammazzano per le vie di Bari, Lynam ha un dilemma angoscioso: il collega americano non sa nulla della scoperta antimissili, è lui l'inventore, il cinese si è sbagliato.

Quando, finalmente, tra una sparatoria e l'altra, quelli del controspionaggio raggiungono lo scienziato, è tardi. Lynam, per il mondo occidentale, è perduto: ha confessato. Il finale è inquietante: «*Mi chiedo se realmente l'avevano portato alla pazzia o se invece riuscì a vedere più lontano di noi*».

Emio Donaggio

GUIDO PIOVENE: «La gente che perdé Ierusalemme»

Alla scoperta del Medio Oriente a fianco di una guida raffinata

Un viaggio compiuto prima che scoppiasse il conflitto armato fra Israele e gli arabi, ma in cui già si avvertono i presagi della guerra - Lo scrittore ha una sensibilità quasi medianica: collega d'istinto immagini del presente e del passato, filtra attraverso l'emozione ogni richiamo erudito - Le rovine di Petra

E' difficile, dietro un campo di battaglia, cogliere la linea netta di un paesaggio, i segni del tempo, le impronte dell'arte e della storia. La guerra sfuma l'aspetto dei luoghi, distorce volti e abitudini. Guido Piovene, che ha compiuto un viaggio nel Medio Oriente proprio alla vigilia del conflitto tra Israele ed i Paesi arabi, riesce a darci ancora un'immagine originale e pacata di quei posti («La gente che perdé Ierusalemme», Ed. Mondadori, pagine 146, lire 1800). Non è una inchiesta, né un «reportage» politico, nel senso comunemente che viene dato a questa espressione, ma una serie di istantanee mentali scattate da un viaggiatore d'eccezione. Piovene ha l'occhio del turista. Eppure il suo sguardo, all'apparenza svagato, si spinge oltre la superficie delle cose, oltre l'aspetto aneddotico dei fatti ed i gusti provinciali della gente. Certe volte è una radioscopia: mescola passato e presente, sentimenti e paesaggi, cultura e osservazione: rivela piani diversi della realtà.

Alcuni capitoli di questo libro erano già comparsi come articoli su «La Stampa», ma nel loro insieme assumono una fisionomia precisa e compiuta: gettano una luce nuova sui paesi che toccano. L'itinerario («un viaggio modesto, turistico, breve, in compagnia di cari amici, in paesi oggi sulla porta di casa») attraversa città vive come Amman, Gerusalemme, Damasco, Aleppo, Beirut e città morte come Petra e Palmira. La folla araba, i beduini, alcune figure incontrate casualmente sono protagonisti alla pari del deserto, degli uliveti, del Mar Morto che «luccica da lontano nella foschia come una piastra di metallo». Indimenticabile la visione di Petra, un agglomerato di tombe e templi uscito dalla notte dei tempi. E' una bellezza funeraria, un po' assurda, dove formicolano comitive di turisti. «Non vi abita nessuno — scrive Piovene — scelto quelli dell'albergo, e qualche beduino, in grotte costruite da un muro di sassi che lascia soltanto un piccolo passaggio sghembo; ne escono ragli d'asino, belati di capra, e vi incontrano con gli spari ai passeri il quale soldato di guardia».

Piovene ha una sensibilità quasi medianica. Collega d'istinto immagini del presente a quelle del passato, indica misteriose associazioni tra le cose, filtra attraverso l'emozione ogni richiamo erudito. Sono le doti delle sue pagine migliori. Può capitare che il colore di una pietra specchi più vivo della gente che sta attorno. Ecco, ad esempio, uno scorcio di paesaggio: «Alcuni tratti di deserto si coprono, quando piove, di una peluria verde, cangiante, che appare e scompare secondo l'angolo ottico da cui ci si pone a guardarla. La brucano i cavalli, i cammelli e le greggi, e quando l'angolo ottico la fa sparire, sembrano mangiare sabbia». Oppure le montagne del Libano, così ondulate, che hanno «un effetto quasi narcotico».

L'autore non si isola in un'astratta contemplazione. Si mescola alla folla dei mercati, entra nelle botteghe, visita moschee e palazzi, assaggia i cibi locali con una curiosità intellettuale. Una guida raffinata? Forse. Ma attraverso il tempo, le abitudini, le mentalità. La scoperta turistica si accompagna spesso all'emozione storica, alla sensazione delle «realtà remote» che stanno dietro la facciata. Beninteso, affiorano anche i fermenti politici. Il presagio della guerra balza fuori da alcune pennellate sullo sfondo propagandistico, le parate militari, i discorsi oltranzistici: e il senso di certe parole sarà confermato più tardi dal tuono dei cannoni.

Ma questo strato politico non è che una parte del quadro, il quale appare come un affresco in profondità più che un primo piano. L'itinerario finirà tra le moschee di Istanbul dove affiora un altro aspetto di Piovene: lo smaliziato indagatore, l'uomo che cerca l'identità della gente e dei luoghi sfrondandoli di ogni convenzione letteraria e folcloristica. Seguire questo viaggiatore, anche quando dice di essere in vacanza, è un'avventura ricca di emozioni.

Ernesto Gagliano

Gerusalemme dopo la guerra: operai arabi allargano una strada (Tel. a «Stampa Sera»)

Freud applicato alla vita quotidiana

Capita a tutti, ogni giorno, di dimenticare un nome («l'ho sulla punta della lingua»), o d'imbrogliarsi nella pronuncia d'una parola; talora avviene che ci portiamo a spasso per tutta una mattina una lettera, senza ricordarsi d'imbucarla. Ognuno di noi ha qualche piccolo tic, come giocherellare con le chiavi, grattarsi la testa o canticchiare nel bagno.

In apparenza, si tratta di avvenimenti futili, privi d'importanza e di significato, e il più delle volte ne ne accorgiamo appena (se mai ce ne accorgiamo). Eppure questi fattarelli nascondono sempre qualche verità che, lì per lì, non siamo in grado d'individuare: i lapsus, le dimenticanze, le sbadataggini non sono altro che la manifestazione di qualche avvenimento o circostanza a noi sgradevoli, che la nostra mente ha provveduto a cancellare, inibendo non solo il ricordo dell'avvenimento stesso, ma anche di quei nomi e di quelle immagini che abbiano attinenza con esso.

Sigmund Freud condusse acutissimi studi sulla questione, indagando su se stesso e su altri soggetti, e usufruendo copiosamente di dati fornitigli da colleghi e discepoli. L'insieme di queste ricerche è raccolto nel libro: «Psicopatologia della vita quotidiana», edito da Boringhieri (pp. 268, lire 900); il titolo, cattedratico-rassicurante, è lo specchio perfetto del contenuto, cioè la disamina, su rigida base analitica, di faccenduole d'ogni giorno, di cui anche noi siamo protagonisti. La fatta quantità di esempi rende la lettura molto gradevole e appassionante, ancorché le parti esplicative assumano un carattere più accademico ed esigano, pertanto, una maggior attenzione.

Dalla lettura di «Psicopatologia della vita quotidiana» apprendiamo, non senza stupore, che tra le piccole anomalie qui trattate e le manifestazioni nevrotiche vi è una stretta analogia; insomma «siamo tutti un po' nevrotici». Questo non significa che, quando dimentichiamo di festeggiare il compleanno della moglie o quando ci ostiniamo a voler aprire la porta di casa con la chiave del garage, dobbiamo precipitarci dallo psicanalista a farci analizzare: sono anomalie di secondo piano, «mentre tutto ciò che può rivendicare una valutazione psichica superiore si svolge esente da perturbazioni».

l. o.

Pubblicato «Teatro 2» tradotto da Gian Renzo Morteo

Per l'ultimo lirico Ionesco i rinoceronti non corrono più

I suoi avversari sostengono che il commediografo romeno si è imborghesito e inaridito - Forse è meno malizioso, ma il senso della morte e l'angoscia della vita hanno assunto una dimensione inquietante e un significato dirompente

Sono passati soltanto dieci anni da quando gli interpreti della *Cantatrice calva* stordivano i pochi spettatori del *Théâtre des noctambules* con una serie di assurde e feroci battute e già l'autore — Eugène Ionesco — è entrato fra i grandi della scena contemporanea. In questo periodo si è evoluto — imborghesito e inaridito, precisano i suoi avversari — e scrive ora testi meno velenosi e più meditati. Ma forse, fra i grandi del teatro, bisogna collocarlo per la sua produzione di allora e non per quella più recente.

Chi ricorda il fugace minaccioso accenno alla cantatrice che dà il titolo alla sua opera prima, o gli interminabili colloqui tra i coniugi Smith, ritmati da pendole inglesi che battono anche diciassette colpi, oppure quell'incredibile famiglia nella quale tutti — uomini e donne — si chiamano Bobby Watson, ha riso ma ha visto anche la distruzione dei luoghi comuni e della falsa rispettabilità.

Oggi gli stessi propositi [illegible] cerca di raggiungere con mezzi meno provocatori e rappresentazioni più complesse, alle quali il senso della morte e un'ansia esistenziale danno una nuova dimensione. Ancora nel '58 Ionesco sosteneva che chi porta in palcoscenico tesi preconcette «ottiene la libertà dei suoi personaggi»; negli ultimi tempi — eliminati i punti comici ed inventato il moralistico personaggio di Bérenger che si oppone alla folle corsa del *Rinoceronte* — si direbbe che siano proprio quelle tesi a smorzarne l'incisiva fantasia. Effetti del successo?

Chi, in meno di dieci anni di carriera iniziata per di più quasi occasionalmente, sia stato rappresentato da Jean-Louis Barrault, Laurence Olivier e Orson Welles, non può fare a meno di prendersi sul serio. E' quanto si constata leggendo una dozzina di sue opere in *Teatro 2* (cinque, Einaudi, lire 3500, ed. Einaudi, traduzione di Gian Renzo Morteo). Benché non vi traspiano vere e proprie ideologie, del resto ancora rifiutate nel volume *Note e contronote*, le tesi e le moralità non mancano davvero.

Si tratta in tanto uno sberleffo, un guizzo. Ma sono cose vecchie, non comprese nella prima edizione del suo teatro e che risalgono, come *Il quadro*, a più di dieci anni fa: un pittore squattrinato e adulatore offre a un uomo d'affari dal cuore di pietra un suo dipinto. I due discutono a lungo sul prezzo (finirà che il signore grosso e ricco non solo negherà il compenso all'artista, ma gli farà pagare l'affitto perché il quadro occupa una parete di casa sua) e sono felicemente caratterizzati con poche battute. Ad esempio l'uomo d'affari sostiene con entusiasmo che «*la Borsa "è" la vita*» storpiando un'intimazione dei ladri che però sono forse meno duri di lui e il pittore, pur di farsi bello, chiede di «*dare una mano*» alla sorella monca del suo antagonista e piomba in una *gaffe* clamorosa.

Per il resto, una sapiente costruzione drammatica e una meno dirompente immaginazione. In *Il re muore*, il protagonista ormai agonizzante ricorda poeticamente la bellezza della vita e della natura: «*Insalata verde, ciliegie rosse, uva dorata, melanzane violette... tutto l'arcobaleno!*». *Un racconto di fate*. Ma prima il re si era banalmente paragonato ad una minuscola formica brutalmente strappata alla sua famiglia: «*Anche in lei tutto l'universo si spegne*».

In questa opera è presente un'angoscia senza fine. E' la stessa che fa dire al Berenger, protagonista del *Pedone dell'aria*, di [illegible] solo abissi senza fondo: eppure è riuscito a volare ed è stato in un altro mondo, ma nessuno gli ha veramente retto il «*Andiamo a bere un tè*», concludono le due vecchie inglesi che hanno distrattamente ascoltato il suo sogno). Nel secondo episodio de *La fame e la sete*, ancora una disperazione totale fa dire a Jean che la vita gli si è gettata addosso con tutta la sua forza: «*Mi soffoca, mi uccide*». Questo è l'ultimo Ionesco, non più malizioso ma lirico, capace di sollecitare l'estro di un grande regista teatrale.

Piero Perona

Piccoli e grandi

OCCORRE FORZA PER COSTRUIRE

Costruire è risolvere i grandi e piccoli problemi della vita, è decidere e lavorare, crescere e [illegible] a crescere. Noi vogliamo costruire con successo e per questo abbiamo bisogno di molte energie fisiche e intellettuali:

occorre OVOMALTINA!

Ovomaltina

dà forza!

Ovomaltina rinforza i bimbi che crescono, chi studia, lavora e fa dello sport. E' un preparato ad alto potere nutritivo, naturale, genuino e non contiene coloranti né conservanti.

E' l'alimento ufficiale degli Atleti di tutte le Olimpiadi.

E non dimentichiamo Ciocc-Ovo, la squisita, croccante Ovomaltina lascabile rivestita di finissimo cioccolato.

WANDER MILANO

ANNUNCI ECONOMICI

Questi avvisi possono essere disposti a:

TORINO - Via Roma n. 80 Salone de «La Stampa»
MILANO - Via Borgogna n. 2 Gall. Passarella 2
ROMA - Largo N. Spinelli 5 L.go del Tritone 153
GENOVA - Via 12 Ottobre 166 r Portici Accad. 17 r Via Roma 40 r
NAPOLI - Via Roma 149

oltreché presso tutti i corrispondenti della «Pubblicità Stampa S.p.A.».

Tutti gli avvisi — esclusi quelli pubblicati in domenica — vengono ripetuti in una edizione pomeridiana di «Stampa Sera».

«Stampa Sera del lunedì» viene considerata, a tutti gli effetti, come il settimo numero de «La Stampa» e la ripetizione avverrà nell'edizione pomeridiana dello stesso giorno.

Coloro che intendessero inoltrare la loro richiesta per corrispondenza possono scrivere a: «Pubblicità Stampa», via Roma 80, Torino, inviando l'importo per vaglia postale o bancario oppure mediante versamento nel c/c postale n. 2/18556 Torino.

Il prezzo di queste inserzioni risulta dal prodotto del numero delle parole (minimo dieci, adoperando le artificiosamente composte) per la tariffa con l'aggiunta della tassa in ragione dell'1% globale.

E' ammessa nel testo degli avvisi normali l'inclusione di una sola parola in carattere maiuscolo (oltre a quella iniziale) e sarà computata per tre parole.

Avvisi in neretto: tariffa doppia.

Per le inserzioni in data fissa aumento del 100%.

Coloro che desiderano rimanere ignoti ai lettori possono utilizzare il nostro servizio cassette aggiungendo al testo dell'avviso la frase: Scrivere «Pubblicità Stampa n. ....., Torino», computata per cinque parole. In tal caso all'importo dell'intero annuncio dev'essere aggiunto il nolo della cassetta in lire 200 per decade, ed un deposito di lire 500 per chi eventualmente desideri il recapito a domicilio della corrispondenza.

La «Pubblicità Stampa S.p.A.», in base al capitolato di concessione di esercizio del casellario privato, è considerato a tutti gli effetti e unico destinatario della corrispondenza».

Essa ha quindi il diritto di verificare le lettere e di inoltrare soltanto quelle strettamente inerenti agli annunci, [illegible] stampati, circolari e lettere di propaganda.

Tutte le lettere indirizzate alle cassette dovranno essere inviate per posta e saranno recapitate se assicurate o raccomandate.

Per uno speciale accordo intervenuto con l'ISTITUTO BANCARIO SAN PAOLO DI TORINO e con la CASSA DI RISPARMIO DI TORINO, gli avvisi possono essere ordinati — nelle ore di sportello — presso tutte le Sedi e Dipendenze di queste Banche esistenti in Italia.

1 COMMERCIALI L. 200 per parola

BARACCAMENTI legno prefabbricati per cantieri, magazzini mense dormitori. Lardori, Garisio 24, telefono 743-836. A101240
CABINA elettrica trasformatore 6300 220 kw 120 come nuova vendesi. Telefonare 81-132.
COMPRESSORI aria ogni tipo, nuovi, occasioni permute rateazioni, Siltor, via Nizza 52, telefono 683-076.
MACCHINA levasecco recentissima come nuova vendesi. Telefonare 55-711 Genova. 26929
MACCHINE per camiceria perfetto funzionamento vendonsi direttamente. Scrivere: «Pubblicità Stampa 3385 — Torino». A98906
OROLOGIO elettrico bollatura cartoline-orario, tre apparecchi vendesi. Telefono 81-132.
VENDESI compressore aria marca Atlas litri 100 come nuovo. Telefonare ore 11-13 634-864.
VENDESI pala F.L. 4. Telefonare 989-905 Mazzè. A97077
VENDESI partita tavole rovere francese stagionatissime spessore mm. 24-50-60 adatte per falegnameria. Telefonare 241-160. A101427
VENDO trapano a colonna e mecchiatrice come nuovi. Lenza, via S. Lorenzo, Sangano. 1001

2 ARTIGIANATO L. 200 per parola

A domicilio monto piccoli complessi meccanici, elettromeccanici. Telefonare 880-202. A101513
AVVOLGIBILE bloccata? Telefonate 82-875, 550-453. Un operaio a vostra disposizione. A94485
DECORATORE esegue tinteggiature tappezzeria rasature palchetti riparazione appartamenti. Tel. 878-613.
DECORAZIONI eseguiamo ovunque lavabile 10.000, tappezzeria compresa 18.000. Telefonare 484-306.
DECORAZIONI perfettissime lavabile 10.000, 12.000, tappezzeria compresa 18.000. Telefonare 385-295.
DITTA impianti elettrici ultraventennale esperienza cerca contatto con serie imprese edili accettando alloggio in cambio lavori. Telef. 783-180
IMPRESA anche specializzata restauri antico-moderno costruisce case villa. Telefonare 341-593, 341-576.
OFFICINA accetta lavoro attrezzature, torneria piccola media serie. Telefonare 721-811. A56786
Z. PRESTITI SU ALLOGGI DI PROPRIETA', RIMBORSABILI ENTRO SEI ANNI. VALFINA, VIA ANDREA DORIA 15. 0871

3 SOC. CAPITALI CESSIONI RILIEVI AZ. L. 200 p.p.

A. ACQUISTO negozio rivendita pane latteria eventuale gerenza. Telefonare 513-898. 0744
A.A.A.A.A.A.A.A.A.A.A.A.A.A.A.A.A.A.A.A.A.A.A.A.A.A.A.A.A.A.A.A.A.A.A. PRESTIAMO denaro immediatamente a proprietari auto (anche ipotecate). Prestiti personali a dipendenti grandi aziende. FIDAUTO - via Pomba 29 (angolo via Giolitti), telefono 545-009. 0707
A.A.A.A.A.A.A.A.A.A.A.A. PRESTITI in 5 minuti ad automobilisti supervalutando autoveicoli anche ipotecati. FINCOTEX - corso Francia 15, telefoni 760-203, 779-826. 0634
A.A.A.A.A.A.A.A.A.A. TASSI bancari dell'1% mensile concediamo rapidamente mutui su alloggi. Prestiti in giornata a dipendenti, professionisti, artigiani. Riservatezza assoluta. FINANZIARIA Fid - via Cernaia 18 (angolo corso Siccardi). Tel. 542-834, 530-445.
A.A.A.A.A.A.A.A.A. ACCORDIAMO prestiti immediati a proprietari auto (anche ipotecate) comunque targate. Massima riservatezza. FINANZIARIA Fid - via Cernaia 18 (angolo corso Siccardi). Tel. 542-834, 530-445. 0707
A.A.A. ACCORDIAMO prestiti senza garanzie. Telefonare 511-793.
A.A. PRESTITI immediati senza garanzie reali a operai, commercianti, artigiani, professionisti. FINCOTEX - corso Francia 15. Tel. 760-203 - 779-826. 0634
ACCONCIATURE misti zona Statuto cedesi motivo salute, dilazionando. Telefonare 541-859. 1001
AFFARONE osteria esportazione superalcolici avviatissima su corso grande arteria Fiat zona P. Sangone compreso parte muraria casa nuova cede vende in blocco 16.000.000. Telefonare 757-481. A95931
AFFARONE 520.000 cediamo licenza commestibili, trasferibile. Ccv. Sassi, Garibaldi 5. 0794
AFFITTASI rosticceria tavola calda nuova su grande arteria. T. 283-739.
ALBERGO Asti 15.000 presenze cedesi 10.000.000 anticipati eventuale permute alloggi. Telef. 502-542.
ALBERGO - ristorante vicinanze Domodossola 17.000.000 incasso cedesi 6.000.000 anticipati. Telefonare 502-514. 0590
ALBERGO sul Lago Maggiore 60 milioni stagione cedesi con immobile dilazionando. Telefonare 502-514.
ALBERGO valle Macra (Cuneo) moderno, posizione invidiabile, cedesi dilazionando. Telefonare 502-542.
ANZIANI senza eredi scopo assicurare continuità azienda redditizia raccoglierebbero abile venditore giovanile dinamico motorizzato. Scrivere: «Pubblicità Stampa 4111 — Torino».
ASSOCEREI abile cuoco per bar tavola calda centralissimo locale. Scrivere: «Pubblicità Stampa 5603 — Torino». A97252
ATTENZIONE bar degustazione vini liquori modernissimo utile interessante alloggio cedo 4.000.000, Tel. 650-549. 2001
ATTREZZATURA completa per albergo-ristorante (50 camere) blocco cedesi 800.000. Telef. 503-514.
AUTORIMESSA autoriparazioni Madonna Campagna locale unico seminterrato 130 auto. Cede: 4 milioni 300.000 dilazionando. Fasano, Madama Cristina 129.
AUTORIMESSA causa trasferimento Veneto urge cedere 1.000.000 anticipato, altro cedesi gerenza. Telefonare 502-542. 0596
AUTORIMESSA cedesi mq. 1150 turbotunnel officine riparazioni avviatissima. Telef. ore pasti 683-756.
AUTORIMESSA cedesi per vecchiaia utile netto 250.000 mensili più officina. Stradella 212, telefono 211-405
AUTORIMESSA centrale salone unico mq. 1200 reddito mensile 350 mila cedesi. Telefonare 724-911.
AUTORIMESSA semicentrale reddito 600.000 mensili cedesi 5.500.000. Tel. 758-949.
AUTOSALONE con subagenzia, officina attrezzata, primaria marca tedesca, alto reddito dimostrabile vendo causa malattia compreso magazzino ricambi attrezzature, auto usate. Rossin, Principe Oddone 3. 0423
AVVIATA industria artigiana fabbricazione globi geografici cedesi. Scrivere: «Pubblicità Stampa 4130 — Torino». A101598
AVVIATA torrefazione vendesi. Telefonare 553-179. A101518
AVVIATISSIMA azienda tessile 200 milioni annui cedesi con immobile anticipando 30.000.000. Telefonare 502-542. 0595
AVVIATISSIMA merceria - maglieria ottima posizione cedesi motivi salute. Telefonare 777-638. 2001
AZIENDA ingrosso giocattoli in forte espansione. Giro affari attuale oltre 200.000.000. Cede 55 milioni più fondi vivi. Fasano, Madama Cristina 129. 0440
BAR Acqui Terme, via Garibaldi 16, cedesi con muri. Telef. 502-542
BAR centrale ottima posizione concedo gerenza persona fidata, qualificata, cauzionando. Telef. 535-001.
BAR intra (Novara) 5 volumi 12 milioni annui cedesi convenientemente. Telefonare 502-514. 0580
BAR Sommariva Bosco (Cuneo) 20 milioni annui moderno cedesi. Telefonare 502-542. 0596
BAR su mercato 65.000 giornaliere controllabili qualsiasi momento fortune assicurata utile 75.000 compreso alloggio cedo dilazionando. Telefonare 537-213. 0641
BAR trattoria pasticceria cintura Torino. Incasso giornaliero 50.000, alloggio. Cede: 11.000.000 dilazionando Fasano, Madama Cristina 129.
BOWLING sala giochi attrezzo bar servizi, cabina telefonica, altre motore cede convenientemente società Sets, Bardonecchia. 2001
CAFFE' bar alto reddito, posizione, vera occasione, cedesi. Tel. 748-218.
CARTOLIBRERIA giocattoli moderna fronte corso cede per malattia 500.000 contanti resto 50.000 mensili. Telefonare 502-514. 0596
CEDESI alimentari frutta verdura drogheria borgo S. Secondo. Anglesio, via Nizza 8. 0708
CEDESI avviamento autorimessa compra vendita autovetture oppure socio. Scrivere: «Pubblicità Stampa 57 — Torino». 0606
CEDESI bar centralissimo eventuale gestione a famiglia competente. Telefonare 489-761. A102932
CEDESI cromatura per ragione di salute; ottimo lavoro. Tel. 283-067.
CEDESI latteria attrezzatura madama eventualmente permuta alloggetto. Telefonare 363-094 pasti.
CEDESI negozio Torino vendita semente bulbi mangimi concimi anticrittogamici macchine attrezzi prodotti enologici pollicoltura coniglicoltura gatti cani pesci piante appartamento frutto ornamentali. Scrivere: «Pubblicità Stampa 4119 — Torino».
CEDESI occasione avviata boutique. Rivalta via Frejus 104 ore 19-19.
CEDESI panetteria e pasticceria su corso. Telefonare 651-174.
CEDESI tintoria arredatissima con retro abitabile e servizi, centrale. Telefonare 897-406. A101313
CEDO causa malattia avviatissimo negozio fodere accessori parti auto. Telefonare 792-000 ore pasti.
CEDO magnifica drogheria torrefazione analcoolica angolare su corso. Telefonare 383-783.
CEDO magazzino con deposito e rappresentanza Piemonte conosciuta fabbrica colori e pennelli articoli pittori e decoratori. Cder, via Pinasca 5, Torino. A101598
CERCASI socio per sviluppo concessionaria automobili nuove, usate. Scrivere: «Pubblicità Stampa 56 — Torino». 0606
CERCO licenza tessuti confezioni. Telefonare 215-714 ore 10-14, anche festivi. A96503
CORSO Alcide De Gasperi cedo drogheria profumeria vera occasione. Liboni 545-281. A101571
CORSO Rosselli frutta verdura scatolame cedo causa impegni lavoro. Liboni 545-281. A101580
COMMESTIBILE alimentari 2 vetrine self-service 50.000 giornalieri incrementabili cedo causa matrimonio, anticipo 1.200.000. Tel. 502-542
COMMESTIBILE 60.000 giornaliere, forte passaggio, totale 3.300.000 cedo dilazionando anche merce. Telefonare 537-213. 0641
COMMESTIBILE 90.000 giornaliere arredatissimo licenza vastissime posizione grande passaggio cedo esaminando qualsiasi condizione pagamento. Telefonare 537-213. 0641
DISPONENDO capitale esperienza commerciale e imprenditoriale esaminerei proposta compartecipazione piccola seria azienda. Scrivere: «Pubblicità Stampa 4273 — Torino».
DROGHERIA affarone 600.000 contanti totale 1.800.000 incasso 40 mila svendo unica occasione. Telefonare 537-213. 0641
DROGHERIA avviatissima cedesi per ritiro commercio, zona Francia. Telefonare 772-534. 2001
DROGHERIA cedesi fronte mercato forte incasso e passaggio capolinea bus. Telef. pomeriggio 190-381.
DROGHERIA fronte piazza 50.000 giornaliere moderna con alloggio cedesi causa malattia. Acconto 1 milione. Telefonare 602-543
DROGHERIA novelissima 160.000 giornaliere intenso passaggio anziani svendono dilazionando per troppo lavoro. Telefonare 537-213. 0641
DROGHERIA zona commerciale, vendo causa salute. Telef. 393-428.
DUCHESSA Jolanda cedo bellissimo negozietto abbigliamento 1.500.000 trattabili. Liboni, 545-281
ELETTRODOMESTICI radio, invidiabile posizione, oltre 200 mq. 60 milioni annui. Cede, preferendo permuta immobiliare. Fasano, Madama Cristina 129. 0440
ESPORTAZIONE degustazione vini liquori zona Lingotto, modernissimo, utile interessante, alloggio. Cede 4 milioni Fasano, Madama Cristina 129
FERRAMENTA, casalinghi, articoli regalo, Valle Susa, avviatissima, incasso annuo 10.000.000. Cede 3 milioni 800.000, Fasano, Madama Cristina 129. 0440
FRUTTA verdura commestibile 45 mila giornaliere 15 anni attività vendo 700.000 acconto. Tel. 502-514
ISTITUTO bellezza vicinanze Collegno 400.000 settimanali cedesi causa trasferimento. Telefonare 502-514.
LABORATORIO artigianale facile conduzione. Reddito netto mensile 300.000, Ritiro commercio, cede 4.000.000. Fasano, Madama Cristina 129. 0440
LATTERIA completamente rimodernata, zona popolare, incasso giornaliero 40.000, spese minime. Cede 4.500.000, Fasano, Madama Cristina 129. 0440
LATTERIA formidabile, 450 litri giornalieri, priva concorrenza, grandissimo avviamento, alloggio. L. 12 milioni cedesi. Tel. 345-208.
LATTERIA gelateria bar, posizione privilegiata. 300 litri giornalieri ulteriormente incrementabili. Cede: 7 milioni 500.000. Fasano, Madama Cristina 129. 0440
LATTERIA zona Stadio, arredamento modernissimo, incasso giornaliero 35.000, spese minime. Cede: 4 milioni 200.000, Fasano, Madama Cristina 129. 0440
LATTERIA 300 litri giornalieri ottima zona cede 1.300.000 anticipati. Telefonare 502-514. 0596
LAVAGGIO secco, tintoria, impianti «Mila». Utile netto mensile 400 mila. Cede 6.000.000 dilazionando, Fasano, Madama Cristina 129.
MERCERIE maglierie abbigliamento cedesi 3.000.000 trattabili più merce. Telefonare 873-958. A101404
MONGINEVRO cede elettrolavaggio chimico modernissimo. Incasso netto 300.000 mensili dimostrabili. Liboni 545-281. A101570
MOTTA cede albergo 20 camere 15.000.000, reddito 5.000.000. Telefonare 212-064. 2001
MOTTA cede torrefazione suburbana orario ridotto importante mercato 9.000.000. Telef. 212-064.
MOTTA vende confezioni tessuti centrale avviatissimo, solo rilievo merce Telefonare 212-064. 2001
MOTTA vende tabaccheria 24 milioni levato 1.000.000 reddito 8.500.000 Telefonare 212-064. 2001
MOTTA vende torrefazione superalcoolici centrale incasso giornaliero 50.000. Telefonare 212-064.
NEGOZIO colori avviatissimo zona centro cedesi. Scrivere «Pubblicità Stampa 3387 — Torino».
NEGOZIO perimetrica barriera Milano arredatissimo ottimo avviamento cedesi 800.000. Telefonare 487-055
PANIFICIO q. 2.5 alloggi corrente cauzione 1.500.000. Truglia, corso Regina 168. 0621
PANIFICIO, pasticceria, alimentari presso valli Lanzo 80.000 giornaliere cedesi dilazionando. Tel 502-514
PASTIFICIO borgo Rossini, laboratorio attrezzato, utile interessante. Causa salute cede 2.500.000 dilazionando. Fasano, Madama Cristina 129
PASTIFICIO zona commerciale, avviamento ultradecennale, clientela sicura, utile interessante. Cede 1 milione 200.000. Fasano, Madama Cristina 129. 0440
PER limiti età cedo avviato laboratorio sartoria. Telefonare 589-061.
PETTINATRICE, avviato, moderno, cedesi. Eventual. solo attrezzature 250.000. Telefono 940-340.
PETTINATRICE zona Molinette, 4 caschi, alloggio, incasso mensile 450.000. Cede: 2.200.000 dilazionando, Fasano Madama Cristina 129.
PRAGELATO (Sestriere) vendesi-affittasi grande albergo nuova costruzione 60 camere bagno-doccia, completamente arredato. Vairana, casella postale 182, Savona. Tel. 35-245.
PRESTITI SU APPARTAMENTI, CASE, RIMBORSABILI MENSILMENTE IN 6 ANNI. VALFINA, VIA ANDREA DORIA 15. 0871
PRESTITI sulla fiducia a operai, impiegati, funzionari, autosovvenzioni immediate. Hima, Mercanti 18. Telefonare 940-673. 0560
PRIVATO cede avviatissimo super[illegible] vini. Telefonare 697-278.
PROFUMERIA zona Stadio, arredamento moderno, incasso giornaliero 25.000. Causa trasferimento cedesi 3.000.000. Fasano, Madama Cristina 129. 0440
RISTORANTE bar con alloggio in Avigliana Laghi cedesi causa trasferimento. Telefonare 93-117.
RISTORANTE Gattinara moderno, 20.000.000 annui attrezzatissimo cedesi 7.000.000 anticipati. Telefonare 502-542. 0590
RIVENDITA pane 30.000 giornaliere cedo 1.000.000 contanti rimanenze dilazionato. Telef. 502-514.
ROSSIN, Principe Oddone 3, cede convenientemente S. Paolo bar angolare lussuoso attrezzatissimo 45.000 giornaliere affarone. 0405
ROSSIN, Principe Oddone 3, cede 7.000.000 istituto scolastico autorizzato avviamento decennale attrezzatissimo zona signorile. 0405
SUPER e self-service e: importante centro cintura Torino, giro affari mensile: 9.000.000. Cedesi 35 milioni dilazionando, Fasano, Madama Cristina 129. 0440
SVENDO motivi salute pastificio alimentario avviatissimo 1.500.000 compresa merce. Tel. 684-502.
TORRES vende negozio elettrodomestici ferramenta casalinghi Bianzè Vercelli. Telefonare 389-417. 0577
VENDO laboratorio studio fotografico compresa attrezzature locali ampi spaziosi ottima posizione ottima clientela causa trasferimento. Scrivere: «Pubblicità Stampa 4103 — Torino».

4 COMPRA - VENDITA ALL. LOCALI e TERR. L. 200 p.p.

A.A.A.A.A.A. ACQUISTO alloggi contanti privatamente Telef. 518-738
A.A. ACQUISTIAMO qualunque alloggio Torino, pagamento immediato. Telefonare 541-419. 0192
A. ACQUISTIAMO contanti, alloggi vecchi nuovi, qualunque zona. Tel. 694-579. 0440
A. AFFARE vendonsi ultimi alloggetti nuovi, reddito 7%, possibilità mutuo dilazioni. Telefonare 789-800, geom. Martinat. 0444
A. AFFARONE vendesi due alloggetti adatti pied-à-terre, entrata, camera, cucinotta, servizi, casa 10 anni, liberi subito, 5.000.000 complessivi, possibilità reddito 12%. Telefonare 769-800 Geom. Martinat.
A. PRINCIPE Amedeo, 40. Nuova costruzione, vendiamo alloggi altamente signorili. Visite pomeriggio Domus. 511-050. B24627
A. VENDESI affittasi locale mq. 4000 adatto autorimessa con officina. Telefonare 785-288, 780-351.
A. VIA FEA 24 BORGO VITTORIA VENDONSI APPARTAMENTI 1-2 CAMERE TINELLO, SERVIZI LIRE 3.800.000-4.200.000-6.000.000 MENO MUTUO E COMODE RATE MENSILI, REDDITO ATTUALE 8,80%. VISITE 15-18, TELEFONARE 519-856. 0871
A cento metri da piazza Vittorio piano rialzato 3 camere e servizi libero adatto ufficio, abitazione, artigiano, pettinatrice, 5.400.000. Vendo Telefonare 303-247.
A Montecarlo vendonsi in palazzo centralissimo nuovi, lussuosi appartamenti liberi 45-146-180-226 mq. Reddito oltre 5% netto. Telefonare 70-356 pomeriggio. A101612
A Rivalta vendiamo ultimi lotti terreno con progetto approvato. Telefonare 769-800 geom. Martinat
A Rivalta villa con 2 alloggi ciascuno di 3 camere ingresso cucine bagno semi interrato mq. 110 vendesi 14.000.000, mutuo 8.000.000 Telef. 389-150 ore negozio. 2001
A Rivoli corso Adua vendo garage spazioso 900.000. Telef. 733-177.
ABBIAMO occasione bicamere termobagno 3.800.000 reddito 288.000 Telefonare 536-827 ore pasti.
ABITABILE Vanchiglia esentasse, tre camere, cucina, termobagno, 3 milioni 800.000 mutuabile. Tel. 545-007.
ACQUISTASI casa centrale vecchia costruzione 40-60 camere se occasione, pagamento contanti. Telefonare 271-559. 0265
ACQUISTASI privatamente alloggi, case, negozi in Torino. Tel. 544-123 519-946. 0794
ACQUISTASI Torino per investimento capitale casa nuova o vecchia buon reddito. Scrivere dettagliando: «Pubblicità Stampa 184 — Torino».
ACQUISTIAMO alloggi, ville, terreni, case, negozi. Pagamento contanti. Picco, Marconi 26. Telefonare 657-324.
ACQUISTO terreno comune Torino costruibilità 500 mq. Telefonare 871-574 pasti. A101401
APPARE: muri negozio zona commercialissima, affittato Ente statale, reddito 6%. Vendo, 6.500.000. Fasano, Madama Cristina 129.
AFFARONE 1.900.000 vendiamo alloggetto via Garibaldi, affittato 20 mila mensili. Telefonare 519-546.
ALLOGGI accuratamente rifiniti due tre quattro camere servizi vende direttamente impresa fronte corso Regina 272. Mutuo San Paolo. Visite in cantiere. 0F35
ALLOGGI signorili via Cernaia 30 vendonsi. Mutuo. Telef. 547-108
ALLOGGI via Garibaldi complessive 5 camere servizi interni vendonsi 7 milioni 800.000. Rossin, Principe Oddone 3. 0408
ALLOGGIO barriera Milano due camere, cucina, IV piano, libero. Vendo: 3.000.000, Fasano, Madama Cristina 129. 0440
ALLOGGIO casa vecchia, via Piedicavalle (piazza Rivoli) ingresso, due camere, cucina, gabinetto interno, 2 milioni 900.000. Torincasa 515-318.
ALLOGGIO libero marzo, Regio Parco 162, due camere, cucina, termobagno 5.100.000. Torincasa 515-318.
ALLOGGIO Racconigi, nuova costruzione, II piano: camera, tinello, servizi, garage. Vende: 4.000.000, Fasano, Madama Cristina 129.
ALLOGGIO S. Donato, due camere, cucina, termobagno, esentasse 5 milioni 100.000. Telefonare 516-738.
ALLOGGIO signorile, salone, 3 camere, cucina, doppi servizi, box. Nuova costruzione su piazza borgo San Paolo. Impresa vende. Mutuo. Telefonare 331-756. 0343
ALLOGGIO vendesi zona centrale S. Rita camera grande anche per ufficio, tinello, cucinino, servizi. Piano rialzato. Telefonare 365-144 ore 10-12 - 15-18. 2001
AMMINISTRIAMO case alloggi 1% anticipando affitti, garanzie bancarie. Telefonare 672-338. 2001
APPARTAMENTI in villa Versailles tra verde, parchi, quiete; comodità, 5-6 camere, vicino al centro. Telefonare 487-687 0581
APPARTAMENTI liberi casa signorile costruzione anteguerra convenienti. Visite 16-18, via Talucchi 34. Telefonare 535-001. 0357
APPARTAMENTI panoramici particolarmente studiati per professionisti e dirigenti, salone, 2, 3, 4 camere, doppi, tripli servizi vendonsi direttamente facilitando pagamento. Telefonare 530-151. 0743
APPARTAMENTI signorili vendonsi 2 camere tinello cucinotto 3-4 camere cucina, 2 camere salone cucina bi-servizi, via Monginevro 180, telefono 383-753.
APPARTAMENTO attico, via Asinari di Bernezzo 91 (c. Francia) 2 camere cucinotta ingresso bagno ripostiglio 1.000.000, mutuo 2.300.000. Gabetti 578-044. 0356
APPARTAMENTO nuovo camera, soggiorno, cucinino, bagno, Leumann 800.000 rimanenza 20.000 mensili Telefonare 487-687 0581
APPARTAMENTO super occasione via Baltimora 48 angolo via Tripoli, 3 grandiose camere cucinotta ingresso, bagno, 1.700.000, mutuo 3 milioni 400.000. Gabetti 578-044.
APPARTAMENTO Santa Rita, via Gradisca 10, vera occasione 3 camere ingresso bagno 2.500.000, mutuo 3.800.000, Gabetti 578-044.
BELLISSIMI panoramici alloggi 3-4 camere servizi vendesi zona piazza Sangone. Telef 555-340, 887-116.
BLOCCO alloggi Chivasso, nuova costruzione: 15 - 23 - 26 - 34 L. mese. Vende: 1.100.000 camera, Fasano, Madama Cristina 129. 0440
BORDIGHERA centro vendesi privatamente alloggio signorile 3 camere servizi cantina. Scrivere: «Pubblicità Stampa 4122 — Torino».
BORDIGHERA occasionissima espatriando avendo villa panoramica 2 appartamenti, garage, giardino, vicinissima. Sukopp, Casella Postale 35, Bordighera. 25606
BORGHETTO centro vicinissimo mare vendesi splendido alloggio ammobiliato termobagno eventualmente affittasi. Telefonare 758-720,
BORGO Rossini: muri negozio, magazzino, totale 100 metri quadri, fermo centrale, vende: 10.000.000. Fasano, Madama Cristina 129.
CAPANNONI industriali, palazzina 13 camere, terreno 45.000 mq. (2400 coperti), cabina indipendente. Zona depressa cintura Torino. Blocco 85.000.000 meno mutuo. Fasano, Madama Cristina 129.
CASA esentasse, termo, bagni, garages, 14 alloggi, vendesi 65 milioni. Telefonare 530-956, 212-839.
CENTRALISSIMI locali adatti negozi uffici esposizioni ampia possibilità parcheggio ultimissimi vendonsi nuovo palazzo, S. Maurizio 19.
CENTRO borgo S. Paolo impresa vende ultimi alloggi 1-2-3 camere, tinello servizi. Mutuo Tel. 331-756.
CENTRO S. Paolo casa signorile 4 camere tinello cucinino 2 grandi terrazzi vendo 8° e 9° piano Telefonare 302-386. 0323
CHAMPOLUC vendesi villetta due appartamenti terreno 1400 mq. fronte strada contanti 9.000.000. Telefonare 851-590 ore ufficio.
CHIOMONTE alloggio elegantemente arredato: camera, tinello, cucinotto, servizi. Vende: 6.000.000, vuoto 5.400.000, Fasano, Madama Cristina 129. 0440
CINZANO Torinese vendo tetto terreno mq. 1000 acqua luce. Telefonare 489-797. A101552
COAZZE privato vende terreno ottima posizione progetto approvato. Telefonare 937-870. 2001
COAZZE vendonsi 500 metri terreno fabbricabile. Telef. Lanci 380-305 pasti. 1001
COMPERO privato alloggio pagamento contanti. Telefonare 537-213.
CORSO Lecce angolo Rosolino Pilo vendonsi studi uffici alloggi signorili composti da 4-5 camere cucina doppi servizi mutuo San Paolo consegna immediata. Visita cantiere tel. 745-522.
DINTORNI Chivasso vendo eventualmente affitto settimanali casa rurale 9 camere stalla fattoria garage e giardino. Telefonare 914-040.
CORSO Traiano 102 vendonsi box liberi e affittati. Rivolgersi in loco portineria feriali. A35300
CROCETTA signorilissimi appartamenti vendonsi Tel. 590-432.
DI NANNI angolo Valfrè, borgo San Paolo, costruendo palazzo Dante, vendonsi appartamenti ogni ampiezza, negozi, box. Mutuo ed ulteriori dilazioni. I.F.I.T., S. Quintino 4 bis. Telefonare 535-000, 535-948.
GABIANO Monferrato vendesi palazzina panoramica, primo piano salone, 3 camere, bagno, piano terreno cucina, sala pranzo, office con caminetto, cantina, impianto termosifoni, giardino mq. 1000, undici milioni compreso due mutuo. Chianale, piazza Carlo Felice 67. Tel. 540-580.
GENOVA Quinto Mare privato vende appartamento vani 7 vista panoramica signorile soleggiatissimo. Fedi, via R. Murcarolo 19, Genova-Nervi, telefono 333-229. 20928
GIARDINI REALI: appartamenti panoramici signorili 2 camere tinello cucinotto bagno vendonsi costruzione eccezionalmente accurata rigorosissima difesa dai rumori facilitazioni pagamenti. Corso S. Maurizio 19.
IENNAMONTI VENDONO-AFFITTANO A M. 50 ARTERIA INGRESSO PALERMO SCANTINATO MQ. 3000, ALTEZZA MINIMA M. 6, AGIBILE AUTOTRENO, VAGONE FERROVIARIO, DOPPIA RAMPA. FONDO TINNIRELLO (ROMAGNOLO), PALERMO, TELEFONARE 470-443.
IMPRESA referenziata cerca terreno 100 camere pagamento cambio camere oppure con immobili industriali affittati reddito 10%. Telefonare 793-198. A101209
IMPRESA vende alloggi spaziosi Nichelino 1-2 camere tinello cucinotto servizi. Mutuo 45%, dilazioni 30%, contanti 25%. Telefonare: 200-626.
IMPRESA vende alloggi ultimo piano zona piazza Rivoli. Telef. 683-500.
MAGAZZINO-autorimessa bellissimo mq. 900 volendo 1300 occasione vendo. Telefonare 543-243.
MOLI vendesi alloggio. Tel. 383-778.
OCCASIONE vendesi Santa Rita alloggetto esentasse 3.600.000 Tel. 357-713. A102798
OCCASIONE VENDONSI ALLOGGI ZONA S. PAOLO, 2-3 CAMERE, SERVIZI. TELEFONARE 754-398.
OCCASIONE via Sassari vendonsi 3 alloggi complessive 7 camere buon reddito. Telef. 535-000, 535-948.
OTTIMO investimento: gruppo 6 box e magazzino vendonsi in blocco e separatamente. Via Camandona 3 angolo corso Francia. Tel. 510-830.
PALAZZINA nuova, solida, Conservasi, pressi Fiano, simpaticissima architettura, centodieci mq. garage, giardino, 14.500.000. Ragioniere Furbatto, piazza Lagrange, Torino.
PARELLA 2 camere tinello servizi 5.500.000, altro 2.400.000. Telefonare 797-401. A101130
PILONETTO, Piossasco, Moncalieri, acquisterei terreno o fabbricato per piccola industria. Scrivere «Pubblicità Stampa 187 — Torino».
PINO, dintorni, panoramici terreni per ville, ottima costruibilità. Telefonare 82-216. A101481
PINO, villa panoramica. Telefonare Angiolo, via Nizza 9, 682-832.
PORTA Nuova grandiosa soffitta, adatta famiglia numerosa, 2.500.000 facilitando. Telefonare 517-249.
PRALI-Ghigo - Condominio del Campet - Stazione invernale-estiva costruzione di classe. Vendonsi appartamentini in costruzione - Mutui e facilitazioni di pagamento - Prezzi convenienti - Telefonare 510-630.
PRIVATO vende alloggio quattro camere servizi. Telefonare 633-006.
PRIVATO vende alloggetto due tre camere convenientissimo Fiat Mirafiori. Telefonare 874-721.
PRIVATO vende alloggio signorile Boringhieri due camere tinello, cucinotto, ripostiglio ampio ingresso, doppi servizi piano rialzato. Telefonare 728-229. 1001
PRIVATO vende due alloggi liberi in Corso Unione Sovietica 215 due e tre camere più cucina e servizi. Telefonare pomeriggio 352-211.
SPOTORNO via Laiolo appartamentini prezzi convenienti possibilità mutuo. Geom. Bonfiglio, Coppino 7, Alba. Tel. 35-00 oppure cantiere impresa Berchialla Tel. 75-557.
STABILE 25 camere buon reddito zona signorile, proprietario urge vendere. Scrivere: «Pubblicità Stampa 55 — Torino». 0357
TERRENI industriali, autostrada 8 km. centro, lire 2500 vendo metri. Telefonare 242-498. 1001
TERRENO con progetto approvato 60 camere barriera Pinerolo vendesi anche in cambio alloggi. Telefonare 510-630. 2001
TERRENO progetto approvato zona Mauriziano, camere 108, vende Soc. Telefonare 882-441.
TERRENO 2500 mt. vendo progetto approvato costruzione capannoni centro industriale Cascina Vica 100 mt. dal corso Francia. Tel. 784-305.
TORRES vende casa nuova 4 alloggi garage giardino località Semira. Telefonare 389-417. 0377
TORRES vende casa 5 alloggi 5 box modernissima. Telefonare 389-417.
VENDESI casetta 4 vani più servizi fermo zona S. Rita. Telef. 758-931.
VENDESI lotto piano industriale mq. 1000 con laterizi e lastrico solare luminoso tutto cemento costruzione 1958 con mq. 800 cortile coperto da tettoie zona Barca. Tel. 851-856.
VENDESI villa del '700, 18 vani, parco secolare mq. 55.000. Telefono 545-697. A101317
VENDESI villetta 5 km. Torino. 6 camere, garage, giardino. Menta. Telefono 95-150. 1001
VENDESI 1 Km. Asti casa nuova costruzione 5 giornate terreno rustico civile 11 camere 2 alloggi separati doppi servizi. Scrivere: «Pubblicità Stampa 4121 — Torino».
VENDO casa centrale (Rivoli) due scale veramente affare. Telefonare 70-612 A95024
VENDO pressi Santa Rita alloggio bellissimo salone cinque camere cucina doppi servizi grande terrazza prezzo conveniente anche dilazionabile. Telefono 327 270.
VENDO 4 giornate terreno in zona collinare fabbricabile. Scrivere: «Pubblicità Stampa 3294 — Torino».
VENDONSI muri negozi reiso via Monginevro 178. Telef. 383-753.
VENDONSI privatamente alloggi 2-3 camere servizi mansarde box anno 60 centro Nichelino eventualmente con mutuo. Telefonare 843-016.
VIA Coppino 176 importante società industriale vende ampi alloggi ottimamente rifiniti in palazzo notevole prestigio, prezzi particolarmente convenienti con mutuo e rateazioni. Garanzia assoluta per l'acquirente. Telefonare 296-880. 0280
VIA Legnano vendonsi 2 alloggi, 4 camere 5 mansarde e soffitta ottimo impiego capitale. Telefonare 535-048, 535-000. 0643
VIA Peyron 21, termo bagno 4 camere cucina convenientissimi vendo. Telefonare 535-601. 0357

(Continua a pag. 8)

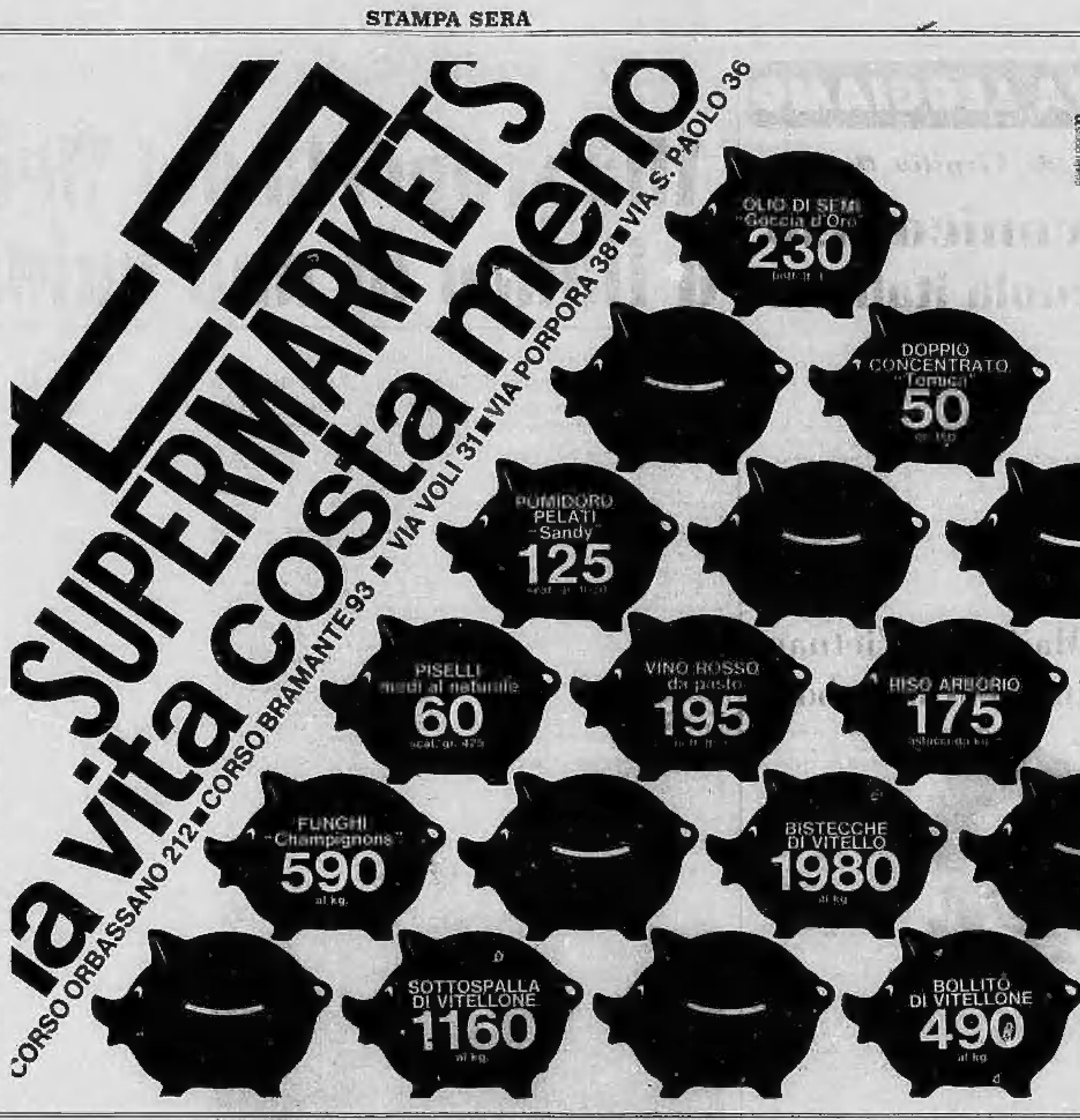

Chi compra VOLKSWAGEN acquista SICUREZZA
adesso ancora di più!

perché: piantone di sterzo ad assorbimento d'urto - sistema frenante a doppio circuito - ed altri "punti" di sicurezza
senza aumenti di prezzo

DONNE Confidenziale

Bella, elegante ma che tenga caldo

Pensiamo alla pelliccia

La pelliccia deve servire innanzitutto per tenere caldo, e poi, certamente anche per apparire belle ed eleganti. Solo le donne poco soddisfatte di se stesse e della loro vita e che quindi si sentono insignificanti hanno bisogno di riparare alla loro insicurezza dietro lo scudo di un capo prezioso. E' sbagliato pensare che una pelliccia sia elegante solo se costa molto. Meglio un coniglio scattino e ruspante che un visone spelacchiato morto per malattia.

Sintetiche e selvagge

● *Le pellicce sintetiche.* Sono diventate portabili da quando hanno rinunciato ad imitare le consorelle vere. Niente più nailon mascherato da castorino, astrakan, visone, ma riconoscibilissimi e quindi imbarazzanti. Chi porta la pelliccia sintetica e non si vuol dare aria di riccona non rischia di fare brutta figura. Ci ne sono in colori bellissimi.

● *La pelliccia selvaggia* è all'ultima moda. Ha i peli ispidi e irregolari, viene dalla stoppa cinese. Ecco i nomi da tenere a mente: Tarbagan, Hibabo, Singkiang. Descrivere non è facile, assomigliano un po' al gatto soriano o, a volte, a uno spelacchiato caprone. Sono comunque resistenti, anche se è difficile portarle perché «stancano» e ingrossano.

I profumi adatti

★ Come si profuma. *Mai all'esterno dalla parte del pelo. Si rischia di farla diventare opaca. Bene nella fodera, ma con profumi adatti. Niente essenze fresche e tipo lavanda ma profumi invernali «muschiati» che sono tra l'altro ricavati da animali. Si adattano benissimo all'odore del pelo i profumi che sanno di cuoio e di tabacco.*

★ La pelliccia sofisticata è come al solito di visone, o persiano sud-africano, ma tagliuzzati e ricuciti a intarsio. *Le pelli di diverso colore si combinano nei modi più diversi. Ecco quindi i disegni a onde di mare di tre colori diversi, a losanghe, a quadrati di misure (come le vecchie borse di cuoio per fare la spesa), a punti interrogativi, a stelline ecc.*

★ Quella da uomo. *Forse se ne vedrà qualcuna per le strade questo inverno. I signori potranno scegliere tra le stile romantico con alamari e complicazioni e lo stile rivoluzionario, un «taiup» severo come quello di Lenin. Di rigore gli stivaletti.*

OGGI FESTEGGIAMO

S. Vincenzo. S. Florenzo. S. Sandino. S. Ilda (vuol dire «guerriera»). S. Alfonso (vuol dire «nobile volontieroso»).

Oggi, venerdì 27 ottobre. Il Sole è sorto alle 6,25 e tramonta alle 17,2. La Luna sorge alle 23,55 e tramonta alle 14,10. Si trova nel 1° giorno dopo l'ultimo quarto.

[A cura di Flora Gandolfi, Elsa Rossetti e Lucilla Re]

Ancora difficoltà nelle nozze di «Titti» e dell'attore

Colloquio segreto a Casal Palocco tra Arena e l'emissario di Umberto

L'incontro stanotte nella villa che ospita i due promessi - Al termine l'ex fusto ha accompagnato a Roma il conte Bianchi - Estremo riserbo sulla missione del nobile - Secca smentita della principessa: «Non ho firmato nessuna dichiarazione alla giornalista brasiliana: se sposo Maurizio lo faccio di mia volontà»

La principessa Maria Beatrice in una foto dei tempi felici: nessuno pensava di farla interdire

Nostro servizio particolare

Roma, venerdì sera.

Poco dopo le 23 della notte scorsa, il conte Bianchi, uomo di fiducia di Umberto di Savoia, è giunto nella villetta di Casal Palocco, che ormai da 15 giorni ospita Maurizia Arena e Maria Beatrice. Al termine della visita, il nobiluomo è stato accompagnato in auto dall'attore fin sotto la sua abitazione di via Archimede. Maurizio Arena, tornato poco dopo le 3 a Casal Palocco, ha detto ai giornalisti e ai fotografi (che trascorrevano la loro annosima notte all'addiaccio intorno alla villa dell'attore) che «ancora numerose difficoltà si frappongono alla conclusione della sua vicenda sentimentale». Non è stato possibile sapere altro: subito dopo, Arena è rincasato e stamane il telefono, nella sua villa, squilla inutilmente. Dal canto suo, il conte Bianchi si è chiuso, almeno sino a questo momento, nel più assoluto riserbo.

In attesa di sviluppi più concreti, le interpretazioni che vengono date oggi su questo misterioso e improvviso «colloquio notturno» sono due: 1) il conte Bianchi ha portato a Beatrice e Arena argomenti così convincenti da farli tornare, almeno per il momento, sulla decisione, che sembrava ormai scontata, di sposarsi entro il 5 novembre; 2) il nobiluomo ha fallito la sua missione e la dichiarazione di Arena è un abile espediente per rallentare l'assedio dei giornalisti che impedisce il «matrimonio segreto».

Comunque stiano le cose, i conti non tornano nella vicenda Beatrice di Savoia-Maurizio Arena. Non tornano, perché le dichiarazioni ufficiali, più o meno esclusive, hanno assunto un ritmo vertiginoso per cui ancor oggi non si sa fino a dove si tratta di pubblicità e fino a dove si tratta del reale programma dei fidanzatissimi di Casal Palocco per realizzare il loro sogno d'amore. Sembra quasi che Beatrice e Maurizio si divertano un mondo nell'affrontare in campo aperto gli oppositori alle loro nozze, e ciò nonostante siano venuti meno a certe regole fondamentali di vita, a una «prassi» che non occorre qui specificare. Al punto da far dubitare a certi esponenti monarchici che effettivamente la principessa si trovi in condizioni di disporre liberamente di se stessa.

La giornalista brasiliana Carmen Cardenau, colei che rivelò i vari tentativi di nozze segrete compiute in Spagna da Maurizio e Beatrice, è depositaria di una dichiarazione scritta di pugno dall'ultimogenita di re Umberto, in cui è detto che un eventuale matrimonio con Maurizio Arena dovrebbe ritenersi contratto contro la sua volontà. Dichiarazione gravissima che Maurizio Arena cercherebbe di ritirare — secondo notizie che giungono da Madrid — ad evitare equivoci sulla validità del matrimonio che si appresta a celebrare a Roma.

Poiché una notizia di agenzia diceva che questa dichiarazione sarebbe stata rilasciata da Beatrice ad un sacerdote spagnolo dopo che questi si era rifiutato di celebrare il «matrimonio segreto», la principessa ha dovuto ieri mattina ricevere i giornalisti per spiegare, per chiarire quest'altro «mistero». Ed ecco quali sono state le sue parole: «Do la mia parola d'onore che non ho mai rilasciato nessuna lettera o nessun documento riguardante il mio matrimonio con Maurizio Arena a nessun sacerdote del mondo».

L. E.

Intervistato in carcere

Debray spiega perché Guevara fu sconfitto

L'organizzazione rivoluzionaria era stata scoperta in anticipo dal governo - Fra i guerriglieri c'era un emissario della polizia

Nostro servizio particolare

Camiri, venerdì sera.

Régis Debray, l'intellettuale francese processato a Camiri sotto l'accusa di avere collaborato con i guerriglieri boliviani, ha recisamente negato che Ernesto «Che» Guevara sia responsabile del fallimento della guerriglia in Bolivia.

Debray è stato intervistato ieri sera in carcere, per ordine del comandante militare, dal corrispondente della agenzia di stampa francese «Afp». Il colloquio, svoltosi attraverso la grata di una porta, è stato interamente registrato da una guardia. Debray ha dichiarato che l'ex braccio destro di Castro, ucciso recentemente dai soldati boliviani, «ha fatto tutto il possibile perché la guerriglia si estendesse. «Egli — ha aggiunto Debray — è stato vittima di fatti imponderabili: inganno politico da parte di certi settori boliviani, patente abbandono della guerriglia a se stessa in una zona deserta, senza acqua né viveri».

Debray ha indicato in tre fatti i motivi per i quali l'attività di guerriglia in Bolivia è cominciata prima del previsto:

1) il capo dell'avanguardia, Marcos, ha commesso imprudenze: ha permesso che l'esistenza della guerriglia fosse scoperta in marzo e i guerriglieri sono stati seguiti passo passo fino a Nancahuazu, da una colonna dell'esercito.

2) successivamente, Algaranaz, uno dei quattro contadini nel processo di Camiri, ha denunciato la «hacienda» che serviva da punto di contatto tra la guerriglia e la città;

3) diserzione, tra l'11 e il 17 marzo, di tre elementi, tra i quali vi era un emissario della polizia che aveva raccolto tutte le informazioni necessarie e che è stato così in grado di fare un completo rapporto all'esercito.

Parlando di Guevara, Debray ha detto che l'ex ministro cubano era in una situazione disperata: «In sette mesi la guerriglia non aveva avuto alcun contatto con il mondo esterno. Ciò mi faceva a pensare che la sua fine fosse vicina, essa è derivata dall'ambiente, attaccata dal freddo e dalla fame, senza viveri e medicinali. L'esercito, poi, sbarrava qualsiasi possibilità di ritirata».

Debray, commentando il suo processo, ha deplorato che la procedura penale boliviana gli abbia finora impedito di prendere la parola. «Da un mese — ha detto — debbo assistere ad un diluvio, attentamente organizzato, di calunnie, di menzogne e di insinuazioni, senza poter rispondere. Il mio avvocato, d'altra parte, non mi può difendere, innanzitutto perché non conosce tutti i fatti e poi perché è sottoposto a pressioni psicologiche».

Debray, a quanto ha annunciato stamane il presidente del tribunale, potrà prendere la parola oggi. La fase dibattimentale del processo è terminata ieri sera con l'escussione del secondo ed ultimo testimone a discarico.

u. p.

Spettatore deluso ad Aosta

Protesta contro il film spaccando una vetrina

Aosta, venerdì sera.

(l. v.) Un giovane di 18 anni di Aosta è stato denunciato a piede libero alla magistratura per danneggiamento aggravato per aver rotto la notte scorsa una vetrata del cinema «Splendor» della nostra città, dov'erano esposte le locandine del film in programmazione: «Vietnam, guerra senza fronte». Si tratta di Fulvio Frasson, disoccupato, residente in via Abate Gorret 43: fermato da una guardia notturna alle tre di stamane, appena compiuto l'atto vandalico, è stato accompagnato in questura e sottoposto a stringente interrogatorio. Il Frasson ha dichiarato di non approvare il film che è di parte: rischia una pena fino a tre anni.

Una «Bibbia» piemontese andrà all'asta a Londra

E' un «Nuovo Testamento» tutto in dialetto piemontese Fu stampato in Inghilterra oltre cento anni fa

Londra, venerdì sera.

(m. ct.) Un volume di notevole interesse letterario e religioso sarà messo in vendita a Londra martedì 7 novembre dalla famosa sala d'aste «Sotheby» di Bond Street. E' un «Nuovo Testamento», completo, tutto in dialetto piemontese. Secondo il catalogo, altri ne furono stampati poi ma questo — pubblicato nel 1834 — è quasi certamente il primo. I caratteri spiccano nitidi e chiarissimi sulle 430 pagine rilegate in pelle di vitello. Il venditore preferisce restare anonimo. «Sotheby» lo descrive soltanto come un «gentleman».

Un particolare colpisce subito l'attenzione: il libro non fu stampato a Torino, e neppure in Italia, bensì in Inghilterra. «Dai torchi di Moyes, Castle Street, Leicester Square, London». Così è scritto, in italiano, sul frontespizio. Ma v'è di più. La traduzione fu fatta da due signori residenti in Svizzera, l'inglese Bert, un sacerdote, e certo P. Gaymet di Losanna. Perché affrontarono questo compito? Pare — ma non è certo — che fossero protestanti, ansiosi di accrescere la conoscenza in Piemonte del sacro testo. Il risultato della loro fatica è tutt'altro che modesto. Lo stile è vivo e colorito: i personaggi acquistano una schiettezza mai sempre presente nella versione italiana.

False esportazioni per un miliardo scoperte dalla Finanza a Genova

Arrestati i tre responsabili di una ditta svizzera con sede a Milano - Mandavano all'estero, a persone inesistenti, merce di poco valore fatturandola a prezzi altissimi - Hanno ottenuto premi per una cinquantina di milioni

Dal nostro corrispondente

Genova, venerdì sera.

Una nuova truffa allo Stato sfruttando i premi all'esportazione è stata scoperta dalla guardia di finanza. E' il secondo clamoroso scandalo scoppiato dal primo dell'anno nell'ambiente degli esportatori genovesi. Questa è la volta della ditta di importazioni ed esportazioni *Suisse Trading Company*, con sede a Milano in viale Ranzoni 7, ma in pratica operante a Genova perché di qui avvenivano le esportazioni e due dei soci erano genovesi. La ditta avrebbe fatto falsi esportazioni per circa un miliardo di lire e ottenendo così premi per una cinquantina di milioni.

Ieri la polizia tributaria ha arrestato i tre soci. Sono Aldo Lanata, di 58 anni; Agostino Rutto di 50 anni, entrambi genovesi e il milanese Enrico Di Domenico di 37 anni. Nella vicenda sarebbe implicata anche una quarta persona, riuscita però a sottrarsi all'arresto fuggendo all'estero.

Secondo gli accertamenti della guardia di finanza, la Suisse *Trading Company* avrebbe ottenuto rimborsi dell'Ige come premio di esportazione per quasi 50 milioni.

Ed ecco, in pratica, come avveniva la truffa. La ditta comperava materiale di poco valore, quindi lo spediva all'estero, a nomi di ditte mai esistite, facendo figurare che si trattava di merce di lusso e di ottimo prezzo.

Com'è noto lo Stato, per favorire le esportazioni, concede dei premi sotto forma di rimborso dell'Ige: la bolletta doganale (cioè la carta di identità che accompagna la merce dal suo ingresso in porto fino a quando la nave parte) diventa in questo caso come una cambiale dello Stato a favore dell'esportatore. Per ottenere i visti e i permessi di esportazione, tra l'altro, la *Suisse Trading Company* si era procurata anche i benestare bancari occorrenti per le operazioni valutarie. Sono stati proprio i benestare a tradire l'attività della ditta milanese, che, credendo di evitare ogni inconveniente, faceva figurare il pagamento dilazionato a 365 giorni dalla consegna della merce: in effetti, non doveva pagare nessuno. Poiché però l'Ufficio italiano cambi, che ha diritto a un compenso sulle operazioni valutarie con l'estero, aveva notato che i benestare bancari della *Suisse Trading* erano sempre inutilizzati, ne fu chiesta spiegazione alla ditta. «*Il pagamento non è stato ancora fatto perché è dilazionato a un anno*» fu la prima risposta. Ad una successiva richiesta fu ancora risposto: «*I clienti sono morosi, abbiamo deciso di rinunciare all'incasso. Intentare un'azione giudiziaria all'estero sarebbe troppo lungo e complesso*».

A questo punto nacquero i primi sospetti, furono fatti degli accertamenti e alla fine la procura della Repubblica di Genova ha spiccato gli ordini di cattura.

Amministratore della Suisse *Trading* era Aldo Lanata. Secondo quanto si è appreso egli fu invitato dal precedente amministratore, il Di Domenico, ad assumere l'incarico per sbrigare le pratiche di riscossione doganale. Le spedizioni all'estero erano infatti già avvenute. Al nuovo amministratore però i soci non volevano mai mostrare i libri contabili. Perciò insospettito egli si rivolse ad un legale, l'avv. Gregorio Catrambone. Ormai però il Lanata si trovava implicato nella vicenda. L'avv. Catrambone ha già presentato istanza di libertà provvisoria per il suo cliente.

Filiberto Dani

Fitta nebbia sulle strade

Milano, venerdì sera.

Anche stamane una fitta nebbia ostacola il traffico stradale, ferroviario e aereo sull'intera Lombardia, impegnando centinaia di agenti della polizia stradale e soprattutto il personale dipendente delle varie autostrade. Ecco la situazione di questa mattina sulle principali arterie di comunicazione che fanno capo alla nostra città. Sulle provinciali per Cremona e per Treviglio la visibilità non supera i venti-trenta metri, sull'autostrada del Sole, fino a Bologna, si aggira attorno ai cinquanta metri; leggermente migliore, invece, la situazione sulla Milano-Torino e sulla Milano-Bergamo-Brescia, dove la visibilità si aggira intorno agli ottantacento metri; identica situazione sull'autostrada dei Fiori, mentre su quella dei Laghi la nebbia è presente solo fra Lainate e Saronno.

Asti, venerdì sera.

La nebbia continua a gravare su tutta la provincia astigiana ostacolando notevolmente la circolazione stradale. Nella notte la temperatura è scesa a 3°; alle sette di stamane il termometro segnava 5°: massima di ieri 15°.

Verbania, venerdì sera.

In aumento la nuvolosità e la nebbia specialmente sulla parte centromeridionale del lago; copiose anche stamane le brinate nel fondovalle. Temperature vicine allo zero in collina e nelle valli attorno ai 700 metri, sotto lo zero di 2-3 gradi verso i 1300 di quota.

Genova, venerdì sera.

Cielo sereno e sole splendente sulla costa ligure: soffia un leggero vento di tramontana che rende l'aria frizzante. Alle 8,10 di stamane il termometro era sui 15° a Genova, 17-18° nelle due Riviere.

Sanremo, venerdì sera.

La lunga estate non accenna a finire, anche stamane il cielo è terso e l'aria tiepida: temperatura sui 23°.

GALLERIA D'ARTE
MAROTTA
Corso Vittorio Emanuele 36 - Tel. 544.977
★
Sabato 28 Ottobre
ASTA TAPPETI
Ore 17

IN TUTTI I NEGOZI DELLA
VITTADELLO S.p.A.
novità autunno-inverno
per uomo - donna - ragazzo
MIGLIAIA DI CAPI
nei colori di moda - nelle linee moderne
IN TESSUTI DI QUALITA'
OFFERTA SPECIALE
Paletò, impermeabili uomo-donna
L. 11.000 - 14.000 - 21.000
La S.p.A. VITTADELLO
VESTE MEZZA ITALIA

CONCEDIAMO IMMEDIATAMENTE
PRESTITI
A proprietari auto, alloggi, terreni (anche se ipotecati)
Lunghe rateazioni - Celerità - Riservatezza
FINANZIARIA FID -
VIA CERNAIA 18 - TORINO - TELEF. 542.834 - 530.445

NOVA VENDITA

ABBIGLIAMENTO

CONVENIENZA
GARANZIA
CORTESIA

SE NON PIOVE ...PIOVERÀ !

FINO AL 28/10 LA SETTIMANA DELL'IMPERMEABILE

DAL 30/10 AL 11/11 LE SETTIMANE DEL CAPPOTTO

NOVA VENDITA - VIA P. MICCA 20 - TORINO

...A CHAQUE FEMME SON PARFUM...

Servetti profumi

HA IL PIACERE DI INFORMARE
LE SUE GENTILI CLIENTI
CHE SINO AL 28 OTTOBRE 1967
PRESSO IL NEGOZIO DI VIA RODI
SARA' A LORO DISPOSIZIONE
M.me YVETTE DAVOUD, della

PARFUMS MARCEL ROCHAS-PARIS

PER CONSIGLI SULL'APPROPRIATO USO DEL PROFUMO

VIAGGI-GITE-SPORT
VILLEGGIATURE
LUOGHI E RITROVI CARATTERISTICI

BANGKOK Hong Kong, Formosa, Tokio, Bali, Nepal, Ceylon, India da L. 237.000; Pocosalari in Africa Orientale da L. 235.000; Africa del Sud da L. 340.000; Acapulco e Messico da L. 167.000; Algarve da L. 134.000; Canarie da L. 69.000; Baleari da L. 54.500. Ecco un breve sommario delle crociere aeree che Hotelplan vi offre per il prossimo inverno. Rivolgersi a: Hotelplan - Corso Italia 1 - Milano - tel. 216.483, 806.223, 861.273, 877.284 od al vostro Agente di fiducia.

CAPODANNO in crociera con Eugenio C., Baleari, Canarie, Senegal, Marocco 21-12 - 7-1 da L. 230.000. Informa: PEPUS Viaggi, p. N. Sauro 265, tel. 348.867, 534.160.

MELANI Sport tutto l'abbigliamento sportivo, gran de assortimento calcio e pesca. Tutto per lo sport. Via Cavour 8 - Telefono 310.281.

SCHENONE L'abbigliamento sportivo più qualificato ed elegante. Articoli esclusivi: Carlos Lombole. Via Madama Cristina 18 (angolo Corso Raffaello). Telef. 681.718 - 689.882.

un invito ad arricchire la vostra discoteca...

LE OPERE LIRICHE

il Self-service del disco Ricordi promuove una vendita straordinaria di tutte le opere liriche interpretate dai più famosi artisti e incise dalle Decca, Voce del Padrone, Ricordi, Cetra, RCA, Archiv, Deutsche Grammophon

prezzi ribassati

RICORDI

Self-service di

Via Lagrange 35

L'ELETTRICA
CASA DEL LAMPADARIO
DANOITUTTOCOSTAMENO

ANNUNCI ECONOMICI

1 COMPRA - VENDITA ALL. LOCALI e TERR. L. 200 p.p.

(Continua da pag. 6)

VICINANZE Torino Nord vendo lotti fabbricabili elevata cubatura. Telefonare 657-517. A101453

VILLA grandiosa collidere, 20 km. da Torino vendo. Telef. 508-229.

VILLA parco lusso cassa custodia vendo Sanmauro Torinese. Telefonare 595-854. A101624

ZONA P. Nuova in costruzione esamina vasse signorile alloggio salone, 2 camere, cucina, bagno, ripostiglio, 1° piano, vuoto, 10.000.000. Direttamente 540-405. 0439

ZONA villeggiatura (Yvoire) alloggio singolo, quattro camere, cucina, lunghe esterni. Torinese 517-249.

3.500.000 vendesi camera, tinello, cucinino servizi quarto piano via Cassinis 15 angolo via Borgaro, Visite 16 - 18. A98637

2 DOMANDE AFFITTO ALL. LOCALI e TERR. L. 200 p.p.

A.A.A. ABBISOGNA alloggio coniugi piemontesi referenziatissimi. Telefonare 760-890 938-539 0591

A. CERCO alloggetto ammobiliato indipendente 30-35.000 mensili. Telefonare 513-595. 0744

A. CONIUGI piemontesi referenziatissimi cercano alloggio. Telefonare 760-800 Geom. Martinel.

ABBISOGNA alloggio coniugi piemontesi referenziatissimi, sicuro impiego. Telefonare 778-530. 01000

AFFITTASI arredato, vuoto, 1+4 camere centrale - semicentrale Telefonare 538-594. 0555

ANZIANA sola cerca camera tinello servizi zona Francia. Tel. 517-818.

CERCASI appartamento vuoto 2 locali servizi zona Corso G. Cesare dintorni. Telefonare 530-193.

CERCASI camera servizi con riscaldamento. Tel. 879-176.

CERCASI negozio, con grande magazzino, via transito, zona S. Paolo. Telefonare 572-375. A101215

CERCHIAMO alloggi 1-2 camere uso ammobiliati, qualunque zona. Telefonare 513-562. 0427

CERCO alloggio o casetta signorile giardino, tre camere letto, riservizi cantina, non isolata, cucina refrigeratore. Telefonare 653-756. A101562

CONIUGI artigiani piemontesi cercano alloggio moderno 3 camere, servizi, garage, zona Barca, Strada Settimo. Telefonare 240-479.

CONIUGI benestanti cercano affittare signorile, due camere, tinello. Telefonare 517-249. 0698

CONIUGI cercano 1-2 camere possibilmente servizi. Tel. Ferrero 544-461

CONIUGI veneti soli giovanissimi lavoro stabile cercano alloggetto. Telefonare 259-691. A101842

FAMIGLIA piemontese quattro adulti affitterebbe alloggetto San Paolo Francia. Telefonare ufficio 795-805. Abitazione 384-708. 1001

FAMIGLIA piemontese referenziatissima affitterebbe alloggio tre camere cucina servizi zona prestissimo. Telefonare 867-632. A101773

FAMIGLIOLA piemontese selezionata, cercano casetta con terreno, cederebbe in cambio lavori giardino (in Torino). Telefonare 892-100.

INDUSTRIA CERCA LOCALE LUMINOSO NON CANTINATO ACCESSO CARRELLO 300 MQ. TANGENZIALE CORSO FRANCIA. TELEFONARE 781-778 ORE UFFICIO.

LOCALE uso laboratorio mq. 35-40 cerco affitto. Telefono 396-128.

SIGNORA sola cerca affittare camera, servizi (non ammobiliata). Telefonare 317-249. 0586

SIGNORA sola, referenziatissima, cerca camera non servizi, riscaldamento, zona S. Rita. Telefonare 870-789 ore pasti. A101480

3 OFFERTE AFFITTO ALL. LOCALI e TERR. L. 200 p.p.

A.A.A. AMMOBILIATO centralissimo alloggetto confortevole affittasi. Telefono 654-573. 2001

A. ADRIANO alloggi 18.000, 20.000, 30.000, 40.000. Sacchi 14. Telefono 538-539. 0528

A. AFFITTANSI in villa Crocetta, alloggio signorile, due saloncini, quattro camere, cucina, riservizi, garage, giardino. Telef. 763-800.

A' AFFITTANSI ragazzi nuovi, Madonna Campagna. Telefonare 760-800 geom. Merlinat. 0444

A. AFFITTASI appartamento signorile, 3-4 camere, salone. Tel. 751-825.

A. AFFITTASI Borgaro(ri), luminoso locale mq 400 più uffici, 165.000 mensili. Fasano, Madama Cristina 129.

AFFITTASI alloggio signorile corso Lecce, saloncino, due camere tinello servizi, garage. Scrivere: « Pubblicità Stampa 180 — Torino ».

AFFITTASI alloggio, villa signorile, zona tranquilla, sala, soggiorno, 4 camere, tinello, doppi servizi, cantina, garage per due macchine via Pietro Dotti 76. Telef. 371-815.

AFFITTASI centrale camera servizi telefono. Esigonsi serissime referenze. Scrivere: « Pubblicità Stampa 6359 — Torino ».

AFFITTASI Lauriano in recente costruzione alloggio signorile tre camere, cucina, grande ingresso, bagno. Telefonare 542-882.

AFFITTASI locale ingresso carraio magazzino deposito laboratorio eventuale abitazione. Telefonare 335-497.

AFFITTASI locale ricavabile uso industria leggera manifatturiera magazzino mq 250 ingresso carraio corso Francia-Rivoli L. 80.000. Telefonare 796-458. 0571

AFFITTASI locale uso magazzino ufficina. Telefonare 735-480.

AFFITTASI LUSSUOSO APPARTAMENTO IN VILLA PRECOLLINARE QUATTRO CAMERE SALONE SOGGIORNO TRIPLI SERVIZI BOX GIARDINO. TELEFONARE 545-489.

AFFITTASI magazzino mq. 160 corso Rosselli 123/6. Telefonare 588-843, 589-009. 2001

AFFITTASI mini pensione zona centrale. Angiolo, via Nizza 9.

AFFITTASI periferia Torino Venaria mq. 100 ufficino od altro uso. Telefonare 299-497. A101574

AFFITTASI Settimo Torinese 3 camere servizi garage libere 35.000. Telefono 854-763. A101610

AFFITTASI zona referenziatissimi camera tinello, altra camera cameretta tinello, Corso Francia (Leumann), telefono 290 835.

AFFITTASI quattro camere prima piano uso ufficio. Telef. 653-134.

AFFITTASI tre camere servizi senza termosifone. Corso Grosseto. Telefono 554-061 1001

AFFITTASI vendesi locale ruminosissimo, 1200 uffici, cortile, riscaldamento industrie leggere. Tel 276-548

AFFITTASI vendesi negozio con camera ottima ubicata piazza Giachino 96. Visite 15,30-18. A97341

AFFITTASI Via Susa 31 alloggio signorile 4 vani, doppi servizi, cantina, soffitte, libero subito, visibile 9-12, 14,30-18. A101350

AFFITTASI VIA VOLPIANO, MAGAZZINO MQ. 140 PIU' UFFICIO E ALLOGGIO, TRE CAMERE, SERVIZI, LIBERO SUBITO. TEL. 854-180

AFFITTASI VICINANZE STABILIMENTO PIANELLI & TRAVERSA LOCALE INDUSTRIALE MQ. 800, RISCALDAMENTO, UFFICI, ALLOGGIO CUSTODE, TUTTI I SERVIZI, LIBERO SUBITO. TELEF. 773-300.

ALLOGGETTO camera bagno ammobiliato affittasi. Telefonare ore pasti 737-824. A101585

ALLOGGIO nuovo signorile via Fabiola nono piano composto sala pranzo camera tinello cucinino e servizi affittasi. Telefonare ore pasti 589-873. A101454

ALLOGGIO signorile corso Trieste, 5 camere, doppi servizi, affittasi. Telefonare 753-362. 2001

AMMOBILIATO affittasi due camere cucina servizi terzo frigo. Telefono 692-819 1001

AMMOBILIATO camere, cucina, servizi, zona Bernini, affittasi. Telefono 777-619. 1001

AMMOBILIATO piedi-a-terra disposta, indipendente, 40.000-50.000. Telefonare 650-503. 0652

AUTOTRASLOCHI assicurati furgoni imbottiti operai specializzati. Ditta Quaranta, telefono 635-571

AUTOTRASLOCHI furgoni nuovissimi smontaggio montaggio mobili, lampadari, Ditta Brebion Telefonare 621-839. A97887

AUTOTRASLOCHI 4000 camera garanzia città monte mare. Telefonare 592-683 Einaudi. A96721

AUTOTRASLOCHI 4000 per camera garanzia furgoni imbottiti. Tel. 657-051 Montalia.

BARRIERA Milano affitta locale laboratorio magazzino semivizidamento. Telefonare 282-644.

BELLISSIMO appartamento mq. 300 arecollinare parco 2 km. Piazza Castello affittasi. Telefonare 874-933.

CAUSA trasferimento appoi affittasi bellissimo alloggio nuovo tappezzato pavimenti vetrificati in Rivoli parchi rilievo spese decorazione tappezzeria. Telefonare 380-850.

CENTRO S. Paolo affittasi febbraio nuovo bicamere servizi primo piano uso ufficio studio. Telef. 531-179.

CINTURA Torino posizione incantevole affittasi tricamere box 20 mila. Telefonare 683-051.

CORSO Peschiera alloggio 4 vani servizi, 45.000 mensili spese comprese affittasi. Telefonare 745-411.

DISPONIBILI centralissimi moderni locali uso ufficio primo piano mq. 170. Telefonare 538-562.

IN via S. Mauro affitto subito alloggetto due camere servizi a coniugi referenziati. Telef. 510-811.

LOCALE MQ. 500 AFFITTASI USO LABORATORIO FALEGNAMERIA O ALTRA ATTIVITA'. TEL. 379-375.

LOCALE 3 piani 1800 mq. affittasi anche parzialmente zona Piazza Benigni buoni dello adatto anialsiasi attività industriale commerciale non numerosa. Tel. 630-760 ore pasti.

LOCALE 500-250 mq. officina magazzino, affittasi. Telef. 588-371

LOCALI 70 mq laboratorio magazzino 20.000 (via Frejus). Telefono 688-755. 0486

MAGAZZINO mattoniquadri 300 affittasi via Gaeta 12. Telef. 544-217

NEGOZIO Moncalieri via Cavour 17 zona forte passaggio affittasi. Telefonare 672-219. 2001

NEGOZIO retro servito mq. 60. Caserta 6 affittasi. Telef. 553-471

NEGOZIO retro servito Principi Acaia nuova zona direzionale affittasi. Telefonare 765-335.

PARAGGI Microtecnica negozio mq. 100 piano ingresso deposito rappresentanze affittasi vendesi. Telefono 682-913. A101573

SANTA RITA, VIA BALTIMORA 139, APPITTANSI PRONTI SUBITO ELEGANTI APPARTAMENTI QUATTRO CAMERE SERVIZI. 1001

UFFICIO 220 mq. via 5. Quintino angolo via Arsenale affittasi. Telefonare 510-630. 2001

7 LOCALI PER VILLEGG. L. 200 per parola

AFFITTASI Bardonecchia alloggio quadrilocale 5 posti letto tv, telefono, garage, annuale o stagionale anche cambio con mini alloggio Sestriere. Telefonare 677-013 ore ufficio A100885

ARREDATO nuovissimo servizi mezza montagna. Scrivere: «Pubblicità Stampa 6282 — Torino».

BARONECCHIA affittasi stagione invernale famiglia referenziata alloggio signorile centrale telefono. Telefonare ore pasti 503-265

BEAULARD, affittasi alloggio 4 posti vuoto termosifoni, garage, Rivalgersi Costa, via Seggiovia. Vitto festivi. 1001

DIANOMARINA centro affittasi stagione invernale o annualmente alloggetto nuova ammobiliato farmaceutico recentore. Scrivere: «Pubblicità Stampa 4091 — Torino».

BORGHETTO, vicino mare, affittasi alloggetto ammobiliato, novembre 17.000 Telefonare 936-384.

LOANO lungo mare affittasi novembre dicembre camere uso cucina. Tel. 83-970. A101129

RAPALLO, affittasi alloggio confortevole, novembre e successivi. Telefonare 776-873 pasti.

SANREMO affittasi alloggio due camere servizi, 4 posti letto, complesso residenziale lusso metri 90 Aurelia Foce, stagione invernale o annuale. Scrivere Bordiga Pavarese 24, Torino, telef. 538-439.

SPOTORNO appartamento signorile 4 posti letto affittasi da novembre maggio. Telef. 322-328 Torino. 2001

8 ALBERGHI E STAZIONI CLIMATICHE L. 200 p.p.

RIVIERA Ligure, Chiavari, Albergo Castagnola, Westermann, incantevole posizione soleggiata tranquilla ideale per soggiorno riposo e convalescenza, cucina curata, dieta, locali ben riscaldati. Prezzi modici. Telefonare 27-119, Tel. Milano 468-648.

9 COLLEGI ISTIT. SCUOLE L. 200 per parola

ALL'ISTITUTO Grugna corso biennale segretarie aziende, stenografia, dattilografia, calcolo meccanico, contabilità generale e meccanizzata, paghe, lingue. Aperte iscrizioni. 0431

BERLITZ Schools ogni settimana inizio nuovi corsi diurni e serali di lingua, dattilografia, stenografia Lezioni individuali. Via Santa Teresa 3 (grattacielo) - Telefono 553-970

COLLEGIO femminile «Augusta Taurinorum» dirette in elegante ambiente da insegnanti universitarie. Corso Vittorio Emanuele 86. Telefono 518-383

CORSI di avviamento agli impieghi stenografia, dattilografia, calcolo meccanico. Corsi diurni e serali. Istituto Methodo, via Santa Teresa 20, Torino, telefono 540-344. 0672

10 LEZ. TRADUZ. PREST. L. 200 per parola

A. INGLESE medie istituti insegnante privata esperienza decennale impartisce ripetizioni anche mattino. Telefono 772-582. A101433

GIOVANE americana offre lezioni private spagnolo, inglese, italiano, francese. Tel. 268-157 ore 8-12.

INSEGNANTE impartisce lezioni ripetizioni Duchessa Jolanda. Telef. 552-768. A101585

INSEGNANTE offresi assistenza doposcuola bambini anche subnormali. Telefonare 587-123 ore pasti.

UNIVERSITARIO proveniente liceo classico vegliesse studi alunna studia media. Scrivere: « Pubblicità Stampa 6268 — Torino ».

11 CAMERE MOBIL. PENS. L. 200 per parola

A signorine referenziate affitto bella camera due letti camerizziana. Telefonare 511-013. A101784

AFFITTASI ammobiliata centralissima signorina impiegata referenziata con pensione. Telefonare 684-214.

AFFITTASI ammobiliata alloggio ad doppia scala cerrenze camera. Telefonare 510-161, 384-015.

AFFITTASI ammobiliata tranquilla due letti studenti studentesse uso cucina. Telefonare 83-000.

AFFITTASI bella camera moderna Via Roma. Telefonare 539-433 ore pasti. A101217

AFFITTASI camera ammobiliata a impiegati o a operai. Tel. 779-500.

AFFITTASI camera con pensione. Telefonare 306-243. A101934

AFFITTO a persona sola stabile bella ammobiliata unica finestra. Tel. 774-576. A101528

AFFITTO camere 2 letti pensione completa 40.000 ragazze. Telefonare 542-766. 1001

AFFITTO camera ammobiliata. Casa nuova, zona Martinetto. Telefonare 751-135. A101649

BELLA ammobiliata offresi signorina referenziata zona Fiat Mirafiori. Telefonare 327-788. A89057

CAMERA mobilitata due letti indipendente via Gioberti 26. Tel. 537-404.

CENTRALE ottimo pied-à-terre, massima riservatezza. Telef. 687-241.

GIOVANE filippino cerca pensione completa presso buona famiglia oppure alloggetto zona Stadio Comunale. Telefonare 333-909.

POLITECNICO dispongo bella ammobiliata due letti, tutte libere. Telefono 380-980. A101223

PORTA Nuova offresi mansarda ammobiliata, Telefonare 81-326.

SIGNORA sola condividerebbe alloggio confort con signora signorina seria cattolica. Telefonare 552-400.

STUDENTE universitario cerca camera ammobiliata zona Lingotto, serietà. Telefono 890-777.

ZONA Municipio ammobiliata signora referenziata 12.000 famiglia cucinare. Telef. 579-901.

12 DOMANDE IMPIEGO L. 50 per parola

A.A.A. DIPLOMATO 27enne, patentato, offresi impiego. Telefonare 395-807. A102780

A.A.A. PERITO elettrotecnico impiegherebbesi ore serali presso scuola o industrie. Telefonare 398-807.

ABILE finitore offresi per laboratorio farmaceutici oppure altra ditta. Telefonare 887-333 mattino.

ABILITANDO geometra serale, patente auto, occuperebbesi qualsiasi impiego, mezza giornata. Telefonare 894-754. A102762

A.A. PERITO elettrotecnico militesente, potente C., esaminerebbe offerta impiego, scopo miglioramento. Scrivere: « Pubblicità Stampa 6353 — Torino ».

A. CORRISPONDENTE inglese francese 25enne, militesente, pratica lavori ufficio, referenziato, offresi subito anche mezza giornata. Scrivere: « Pubblicità Stampa 4204 — Torino ». A102695

ABILE telefonista referenziata, pratica lavori ufficio, offresi. Scrivere « Pubblicità Stampa 6371 — Torino ».

AIUTO segretario grafica ufficio disegnatore impiegherebbesi subito. Tel. 325-312. A102672

ALBERGHI offresi portiere notte qualifica, referenziato, lingue Pubblimon, castello 559 A, 37100 Verona.

APPRENDISTA segretaria 17enne presenza offresi libera subito. Tel. 737-770. 0682

BUONA conoscenza francese inglese stenodattilografa ventunenne primo impiego offresi. Scrivere: « Pubblicità Stampa 6396 — Torino ».

CASSIERA banca, pensionato, cinquantaseienne, offresi impiego massima fiducia. Scrivere: « Pubblicità Stampa 6345 — Torino ».

CENTRALINISTA 23enne libera subito offresi. Scrivere: « Pubblicità Stampa 4192 — Torino ».

COMPUTISTA stenodattilografa offresi 1° impiego. Tel. 510-245.

COMPTOMETRISTA ventiduenne, primo impiego, referenziata, offresi subito sorio ditta, Telefonare 388-869.

CORRISPONDENTE inglese francese, stenodattilo, pratichissima lavori ufficio, offresi mezza giornata. Telefonare 6356 — Torino ».

DATTILOGRAFA commessa referenziata offresi subito. Tel. 334-075.

DATTILOGRAFA pratica lavori ufficio secondo impiego offresi subito qualsiasi lavoro. Tel. 279-975.

DATTILOGRAFA pratica offresi ora libera. Tel. 392-947.

DATTILOGRAFA 19enne pratica fatturazione, lavori ufficio, contatto clientela, offresi serie Ditta. Telefonare 234-819. A102611

DICIANNOVENNE compatista commerciale offresi. Telef. 878-254.

DICIASSETTENNE cerca 2° impiego. Telefonare 840-546. A103104

DICIASSETTENNE, compatista commerciale e disegni castellografia comptometrista paghe cerca 1° impiego. Telefonare 391-714.

DICIASSETTENNE, diploma computista commerciale, dattilografia, comptometrista e paghe cerca 1° impiego. Telefonare 291-714. A102753

DICIASSETTENNE offresi subito lavori ufficio. Tel. 552-470.

DICIASSETTENNE radiotecnico serviato offresi laboratorio serio ditta. Telefonare 294-463.

DICIOTTENNE stenodattilografa, contabilista, comptometrista, 2° impiego offresi serio ufficio (zona c.so Rosselli). Tel. 520-752.

DICIASSETTENNE, primo impiego, licenza commerciale stenodattilo, computometrista, paghe contributi, impiegherebbesi Scrivere: « Pubblicità Stampa 4162 — Torino ».

DICIASSETTENNE piano dattilo calcolo meccanico perfetto francese madre lingua offresi a serio ditta. Scrivere: « Pubblicità Stampa 6357 — Torino ». A103805

DICIOTTENNE diploma segretaria azienda stenodattilo pratica ufficio offresi. Tel. 382-841.

DICIOTTENNE veloce stenodattilografia pratica lavori ufficio offresi. Telefonare 324-050. 2001

DIPLOMATO cultura superiore maturità preparato commercialmente tecnicamente settore siderurgico chimico offresi adeguatamente. Scrivere: « Pubblicità Stampa 5482 — Torino ».

DIPLOMATO 20enne, patente B, impiegherebbesi ore serali e marco. Telefonare: Cusellato 666-176.

DISEGNATORE progettista macchine utensili attrezzamenti 3Genne 1° esperto tecnico produzione organizzazione offresi serio ditta ingerico alto livello. Scrivere: « Pubblicità Stampa 6370 — Torino ». A103074

DISEGNATORE stampista meccanico offresi miglioramento. Scrivere: « Pubblicità Stampa 4197 — Torino ». A102670

ESPERTO ramo acquisti industria meccanica ottima referenze offresi. Scrivere: « Pubblicità Stampa 6374 — Torino ». A103087

EXPORT inglese francese tedesco interprete corrispondente segretariato; diplomato offresi. Scrivere: « Pubblicità Stampa 6342 — Torino ». A102582

GEOMETRA ventiduenne militesente libero subito impiegherebbesi impresa o studio. Scrivere: Fontana, Segre 5. Michele 134, Torino.

GEOMETRA ventitreenne, militare assolto, offresi prima impiego. Telefonare 622-979. 2001

GEOMETRA 23enne massima serietà accetterebbe lavoro impiego notturno. Telef. 679-361 ore pasti.

GEOMETRA 24enne. Esperienza catasto, progettazioni, disegni, lavori ufficio, libero mezza giornata, offresi. Telefonare 516-984. A102941

GIOVANE ventunenne licenza media militesente offresi lavori ufficio mezzogiorno libero subito. Tel. 371-761.

GIOVANE ventunenne militesente industriale scientifica, francese, inglese, offresi impiego. Scrivere: « Pubblicità Stampa 6152 — Torino ».

GRAFICO, esperienza pluriennale stampati commerciali e confezioni cartotecnica fotografo ritoccatore esperto problemi stampa offresi tipo diplomato geometra offresi solida organizzazione motivo miglioramento. Tel. 885-677.

IMPIEGATA ventitreenne, libera subito, offresi mezza giornata. Telefono 795-421. A102535

IMPIEGATA veramente capace lavori ufficio, pratica acquisita con ininterrotto ultraventennale servizio attivo dinamico, libera subito, occuperebbesi adeguatamente. Scrivere: « Pubblicità Stampa 6151 — Torino ». A102644

IMPIEGATO 22enne militesente esperienza quinquennale contabilità clienti fornitori, pratica ufficio acquisti, carico scarico magazzino, esperto operatore Audit, Referenziario offresi. Telefonare 852-521.

IMPIEGATO 24enne pratico lavori ufficio tempi o per magazzino offresi. Scrivere: « Pubblicità Stampa 4228 — Torino ». A102783

LAUREATA matematica libera pomeriggio impiegherebbesi. Telefonare 696-302. A102582

MAESTRA, offresi ore custodia bambini. Tel. 502-384.

MAESTRA 21enne cerca occupazione adeguata o impiego. Telefonare 260-893. A102475

MAESTRO 25enne impiegherebbesi ore libere. Meriucci Luigi, via San Nazario 16, Ivrea. 28952

PERITO elettrotecnico libero pomeriggio offresi. Scrivere: « Pubblicità Stampa 6337 — Torino ».

PERITO elettrotecnico, prima impiego, militesente, offresi subito qualsiasi impiego o lavoro. Telefonare ore pasti 488-019.

PERITO elettrotecnico, 2° impiego offresi adeguatamente. Scrivere: « Pubblicità Stampa 6338 — Torino ». A102533

PERITO industriale elettrotecnico ventenne diplomato sessione estiva università referenziato impiegherebbesi subito. Telefonare 521-698.

PERITO meccanico militesente offresi disposto trasferirsi anche estero. Scrivere Elio, via Isso 8, Taranto.

PERITO meccanico, 30enne, esperienza progettazione calcolo strutture meccaniche, parte acquisita in Canada (3 anni), conoscenza inglese, amministrazione offresi in lavoro. Scrivere: «Pubblicità Stampa 6333 — Torino».

PERITO radiotelegrafista 24enne volenteroso accetta proposte impiego. Offresi subito. Telefonare 232-483.

PERITO TESSILE ESPERIENZA PLURIENNALE TESSUTI LANA ORLESI, SCRIVERE: «PUBBLICITA' STAMPA 6674 — TORINO».

QUINDICENNE primo impiego, stenodattilografia, calcolo meccanico, computometria, paghe contributi, offresi. Telefonare 561-295. 2001

QUINDICENNE stenodattilo calcolo meccanico 1° impiego offresi. Telefono 672-416. A102610

QUINDICENNE stenodattilografa, calcolo meccanico, complementare, offresi primo impiego. Telefonare pomeriggio 868-072. 2001

QUINDICENNE stenodattilografa, calcolo meccanico, paghe, contributi, offresi primo impiego. Telef. 660 730.

RAGAZZA sedicenne bella presenza primo impiego offresi. Telefonare 552-009 A102656

RAGAZZA 18enne steno-dattilo: paghe contributi calcolo d'impiegheresbe in sorio ufficio. Tel. 303 325.

RAGIONIERA lunga esperienza amministrazione piccole medie aziende, pratichissima impianti contabilità, bilanci, Vanoni, offresi mezza giornata volontariamente, Telefonare 500-943. A102577

RAGIONIERA, primavista casse contabilità, auto propria, offresi scopo miglioramento. Scrivere: « Pubblicità Stampa 4207 — Torino ».

RAGIONIERA ventunenne offresi sorio ditta. Scrivere: « Pubblicità Stampa 6356 — Torino ».

RAGIONIERE, esperta padronanza lingua contabilità generale commerciale, elevata capacità professionale di primissimo piano attamente qualificata, esperienza direzionale contabile amministrativa alto livello, conoscenza tutti settori aziendali, personale, lingue Primaria reticenze. Esamineresbe concrete proposte media industria. Scrivere: «Pubblicità Stampa 4126 — Torino». A101543

RAGIONIERE neodiplomato media 7/10 impiegherebbesi subito anche provvisoriamente. Telef. 335 391.

RAGIONIERE prima impiego terminato militare cerca occupazione, mite pretese. Telefonare 673-402.

RAGIONIERE ventiduenne primo impiego offresi sorio ditta referenziata. Telefonare 754-754. A102581

RAGIONIERE 22enne conoscenza francese inglese accetterebbe qualsiasi impiego. Telef. 832-616.

SEDICENNE, frequenta ultimo anno disegnatore particolarista serio, offresi separandista o aiuto ufficio. Telefonare 321-095 ore pasto.

SEDICENNE primo impiego stenodattilo offresi subito. Tel. 733-297.

SEDICENNE 1° impiego, stenodattilografa, paghe e contributi, occuperebbesi ditta seria, Tel. 335-861.

SIGNORA ventiquattrenne referenziata pratica lavori ufficio offresi mezza oppure giornata. Tel. 689-342.

SIGNORINA contabile, bilanci, lavori ufficio, referenziata, cerca impiego presso seria ditta e professionista. Telefonare 795-248.

SIGNORINA indipendente referenziata, pratica ufficio, parentesato, disposta viaggiare offresi mansioni diverse governo case, studio medico Telefonare 399-551. A102865

STENODATTILOGRAFA 17enne, 1° impiego offresi possibilmente zona S. Rita. Telefonare 395-363

STUDENTE ultimo anno ingegneria meccanica, diploma scientifico militesente, conoscenza inglese occuperebbesi mezza giornata offresi. Scrivere: « Pubblicità Stampa 4200 — Torino ». A102681

(Continua a pag. 8)

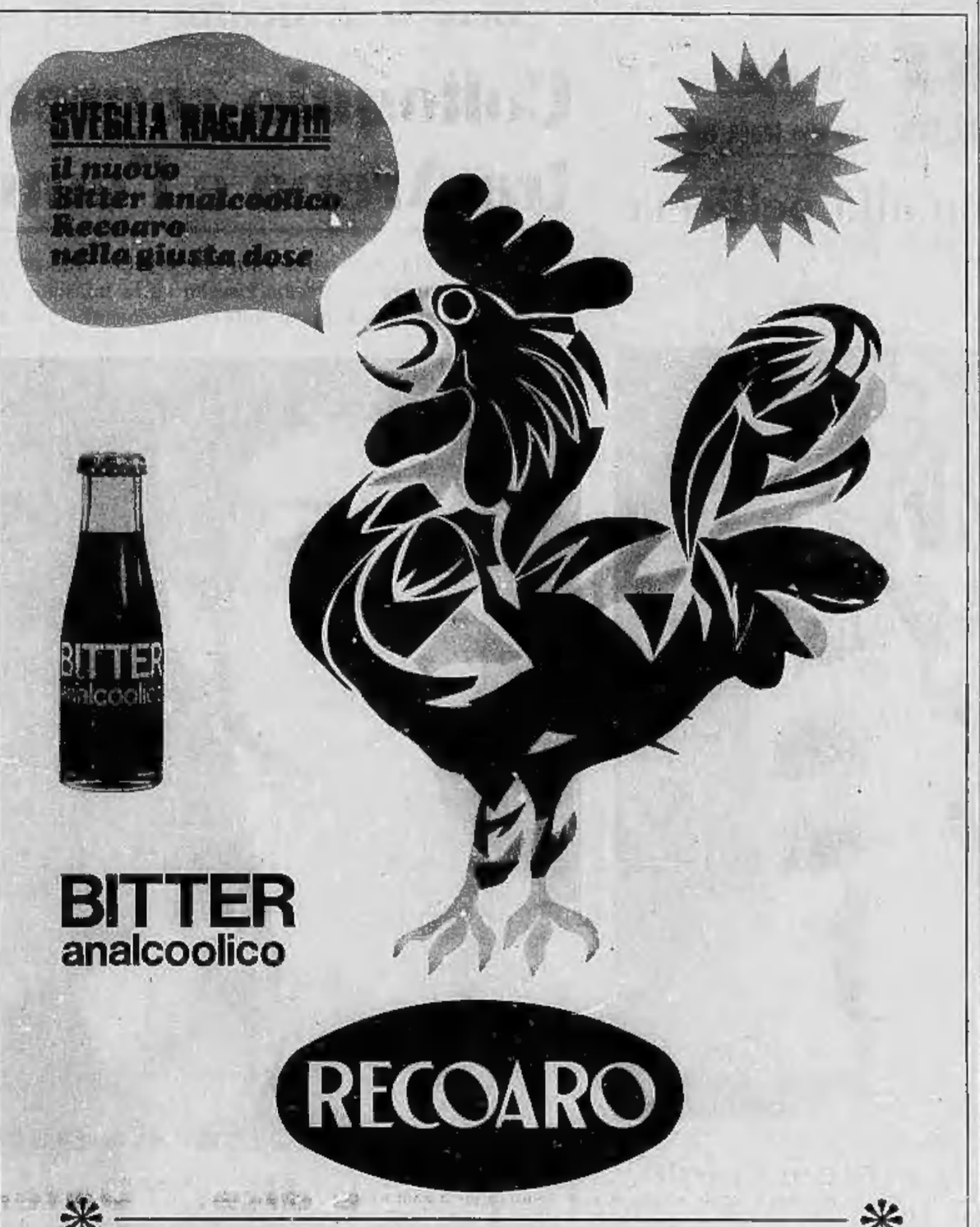

L'INGLESE S'IMPARA IN VIA GIOLITTI 55

CORSO COMPLETO IN 20 SETTIMANE

Al corso rapido "BRITISH DIPLOMA" è dovuta la nostra fama. Migliaia di studenti l'hanno completato con successo. Domani anche lei può essere diplomato! Si iscriva subito!

THE BRITISH SCHOOL OF TURIN - TEL. 874.808

NUOVI CORSI iniziano SUBITO

Amante imperiale

La contessa di Castiglione

In missione speciale

RIASSUNTO — Il 6 gennaio 1855, il conte e la contessa di Castiglione arrivano a Parigi. La contessa ha una missione segreta che le è stata affidata da Vittorio Emanuele in persona, sedurre Napoleone III per conoscere i suoi propositi ed i suoi segreti. Scendendo dalla carrozza, Virginia pensa al suo recente passato. Il marito l'adora, ma lei se n'è presto staccata e non resta indifferente alla corte di un ufficiale che conosceva da tempo: Ambrogio Doria. Più tardi si accorge di non amarlo, di aver ceduto soltanto ad un'infatuazione. Una visita di Vittorio Emanuele la solleva dal torpore e dalla noia in cui era caduta.

Il re spiega alla contessa di Castiglione la missione che dovrà svolgere a Parigi

Vittorio Emanuele è a casa di Virginia da più di due ore. La giovane donna lo ascolta stupefatta. Quando il re si era fatto annunciare, aveva creduto ad un capriccio. Ma si sbagliava. Vittorio Emanuele è venuto ad affidarle una «missione». Pazientemente le spiega la sua politica, le parla con la voce rauca e ride, con la sua risata strana, ripetendo: *Allora, Nicchia?... Non è vero mia bella?... Che ne dici?».* Vittorio Emanuele analizza la situazione. L'Italia è politicamente divisa, le sue più belle province sono occupate dagli austriaci. Le speranze dei patrioti sono rivolte al Piemonte, il più potente degli Stati italiani. Ma che cosa può fare il Piemonte contro l'Austria? E' impossibile che intraprenda una campagna di liberazione, con qualche speranza di riuscita, se non ha al suo fianco un potente alleato. Ora, uno solo è l'alleato possibile: la Francia, dunque Napoleone III. Come convincerlo ad abbracciare la causa italiana? Lo si sa amico dell'Italia, ma ciò non è sufficiente. C'è una carta da giocare: la spiccata propensione che l'Imperatore ha per le belle donne.

Perché non inviare a Napoleone III una piemontese, scelta fra le più belle? Vittorio Emanuele si è consigliato con il primo ministro Cavour ed i due uomini si sono trovati d'accordo: la scelta è caduta su Virginia di Castiglione. Questo è il motivo della visita del re. *«Allora, accetti?... Rispondi, bella mia!».* Virginia riflette un istante. La sua fronte purissima si corruga leggermente, i suoi occhi sognano... Poi la giovane guarda dritto in faccia Vittorio Emanuele e risponde che accetta.

Nella serra del suo giardino, la bellissima Virginia si concede a Vittorio Emanuele

E' stato necessario parlarne a Francesco. Virginia è riuscita facilmente a compiere un viaggio a Parigi. Il conte è sempre innamorato della moglie come il primo giorno; altro non chiede se non di soddisfare i suoi capricci. La partenza è fissata per il 18 dicembre. La sera del 17, la donna sta terminando di preparare i bagagli quando entra nella sua stanza il valletto Pongio, tutto agitato. *«Signora contessa... ». «Ebbene Pongio, che succede?». «Signora contessa, c'è il Re! E' fuori che attende».* Meravigliata, la giovane ordina: *«Fatelo entrare, Pongio, ma dalla porta di servizio... ».* Vittorio Emanuele era venuto per darle gli ultimi consigli. Si congeda alle 11; Virginia lo accompagna fino in giardino. Là c'è una serra, ammobiliata di tutto punto. Vittorio Emanuele, bruscamente, ve la fa entrare. Un attimo dopo Virginia gli si concede.

La giovane contessa raggiunge a Genova il marito; insieme partono per la Francia

Il giorno dopo la contessa di Castiglione raggiunge il marito a Genova. Arriva anche Ambrogio Doria che vuol dire addio alla sua amante. La sua tristezza è profonda. Ha scritto a Virginia pregandola di volerlo ricevere prima della partenza. *«Poi non so che cosa succederà* — concludeva la missiva —. *Forse vi rivedrò presto, forse mai... Tutti possono cambiare eccetto una sola persona: quella che io».* Ma per Virginia, Ambrogio Doria appartiene già al passato. Ciò che ora cerca per lei è soltanto lo scopo del suo viaggio, la sua missione a Parigi.

SEGUE: Alla corte di Napoleone

Nella tragica casa di Montù Beccaria

Anche i polli furono uccisi dai cioccolatini avvelenati?

Sono in corso delle analisi - Se la cosa venisse provata, sarebbe un nuovo elemento che si aggiunge ai «gravi indizi» contro Alberto Scabini, sospettato di essere il colpevole delle quattro morti misteriose - Intanto il magistrato ha confermato il «fermo» suo e della cognata Linda Quaroni

DAL NOSTRO INVIATO

Montù Beccaria, venerdì sera.

Un fatto nuovo è emerso nella giornata di ieri dalle indagini che i carabinieri svolgono per fare luce sul «giallo di Montù Beccaria»; un fatto nuovo che potrebbe aggiungere un elemento ai gravi indizi raccolti a dimostrazione che tutte quattro le persone morte in frazione Moriano tra il 18 giugno e il 15 agosto sono rimaste vittime del veleno. Per l'ultima di queste persone, la commessa diciannovenne Giuseppina Vercesi, dubbi, tra l'altro, non ne sussistono più, perché i veleni sono stati trovati durante gli esami chimico-tossicologici eseguiti dopo la perizia necroscopica.

Il fatto nuovo è una strana morìa verificatasi nell'agosto scorso tra i polli di casa Scabini a Montù, la casa che ha visto morire tutte quattro le persone scomparse in modo repentino e misterioso nelle calde settimane dell'estate scorsa. Di tale morìa di pennuti i carabinieri hanno avuto conferma dalla stessa Linda Quaroni ved. Scabini, di 46 anni, che si trova in stato di fermo nel carcere di Voghera insieme con il cognato, Alberto Scabini, di 58 anni, sospettato di essere l'avvelenatore.

Il ten. Avincola, durante l'ultimo interrogatorio della donna, ha appreso che nel vigneto di casa Scabini sono stati sotterrati tra il 2 e il 10 agosto scorso alcuni pennuti, trovati morti sull'aia della cascina. Sarebbero stati uccisi — secondo la tesi d'accusa — dal veleno contenuto in alcuni cioccolatini trovati in casa da Linda Quaroni e gettati via (perché la provenienza non era ben chiara) dalla donna su consiglio della figlia Ivana, di 18 anni, forse più degli altri impressionata per la morte improvvisa del padre, Giuseppe Scabini, e di una cuginetta, Milena Scovenna, di quattro anni.

Insieme con i cioccolatini — tre per l'esattezza — vi erano anche altrettanti panettoncini che Linda Quaroni, su consiglio del cognato oggi in carcere, portò a casa della suocera, l'ottantenne Anna Vercesi Scabini. Era il mercoledì dell'8 agosto. La mattina del giorno seguente, la vecchia, consumato per colazione uno dei dolci, venne colpita da un male che in stranoco nel giro d'una ventina di minuti. Contenevano del veleno quei panettoncini? Lo stesso veleno era stato iniettato nei cioccolatini che Linda Quaroni gettò via nell'aia della cascina e che probabilmente furono beccati da polli poi morti?

Linda Quaroni, «fermata» per l'inchiesta sulle morti misteriose, durante un sopralluogo

A queste due domande gli inquirenti ritengono di poter dare una risposta positiva. Comunque, intanto nei prossimi giorni si potrà avere un'eventuale conferma a questo ipotesi. Ieri, dopo avere appreso il particolare, il tenente Avincola ha accompagnato la Quaroni dal carcere alla casa di Montù Beccaria, perché indicasse dove i pennuti morti erano stati sotterrati. S'è scavato a lungo, sotto le indicazioni della donna, e alla fine diversi resti sono stati ritrovati: ora verranno sottoposti alle analisi necessarie per accertare l'eventuale presenza del veleno.

E' indubbio che la conferma ai sospetti degli inquirenti sarebbe un elemento determinante, tale da confermare la tesi dei carabinieri, i quali ritengono che le quattro persone scomparse in frazione Moriano tra il 18 giugno e il 15 agosto siano morte avvelenate. Sempre secondo l'accusa, tale strage sarebbe da attribuirsi ad Alberto Scabini, mentre alla donna fermata assieme a lui — il fermo richiesto dai carabinieri è stato tra l'altro convalidato dall'autorità giudiziaria — si addebita solo di avere taciuto, pur avendo fondati dubbi che le morti succedutesi nella sua casa non dovevano essere naturali.

Franco Marchiaro

Una vecchietta di oltre novant'anni a Messina

«Morta» da quattro ore si sveglia e dice: "Datemi pane e olive,,

DAL NOSTRO CORRISPONDENTE

MESSINA, venerdì sera.

Una vecchietta di oltre novant'anni, clinicamente morta da quasi quattro ore, si è improvvisamente svegliata nella camera ardente chiedendo ai suoi congiunti pane e olive. L'eccezionale avvenimento si è verificato a S. Agata Militello.

Nunziata Brancatelli, profondamente religiosa, sentendosi male e temendo che si approssimasse la fine, aveva chiesto l'intervento di un sacerdote perché le amministrasse l'Estrema Unzione. I suoi congiunti l'accontentarono.

Alcune ore dopo, la donna chiudeva gli occhi ed entrava in coma. Successivamente sbiancava in viso e il cuore le si fermava.

Come accade in casi del genere, i familiari della Brancatelli, piangendo a dirotto, procedevano alla vestizione della salma che veniva trasportata nella camera ardente. Ai lati dell'estinta venivano accese alcune candele e cominciavano le visite dei vicini.

Improvvisamente, tre ore e mezzo dopo, l'inatteso colpo di scena: la morta ha aperto gli occhi, si è guardata attorno, ha salutato, con un sorriso, le amiche che la stavano vegliando. Poi, rivolta a una delle sue figlie, ha chiesto di mangiare: «Ho fame, dammi una fetta di pane e un po' di olive nere. Ma prima, per favore, spegni queste candele e fammi tornare nel mio letto!».

f. s.

Arrestata sotto l'accusa d'aver ucciso la suocera

Modena, venerdì sera.

(c. b.) Una casalinga quarantaseienne, Giovanna Pivetti, residente a Carpi in via Frampolini 7, è stata denunciata in stato d'arresto dai carabinieri di Carpi per omicidio volontario della suocera, Emma Bonetti, di 72 anni.

La donna morì la mattina del 23 ottobre scorso, e la nuora, che si trovava sola in casa con lei, dichiarò che l'anziana congiunta era spirata in seguito a un malore. Prima della sepoltura nacquero però i primi sospetti sulle reali cause del decesso.

Convocata dai carabinieri, la Pivetti cadde in contraddizione, e affermò che la suocera dopo il malore era precipitata dalle scale. A questo punto la magistratura ordinò la esumazione della salma, e l'autopsia rilevò segni di colluttazione e graffiature sul collo della vittima.

STAMANE AL TRIBUNALE DI CUNEO

Assolta la mondana che si era vantata di beffare i clienti

Dopo aver dichiarato di essersi fatta consegnare i soldi e di essere fuggita, la ragazza ha ritrattato tutto - I giudici l'hanno perciò assolta dall'accusa di truffa «perché il fatto non sussiste»

DAL NOSTRO CORRISPONDENTE

Cuneo, venerdì sera.

Ottavia Cavallero, la bella ventenne di Lequio Tanaro accusata di aver raggirato alcuni torinesi, dai quali si faceva consegnare anticipatamente il compenso senza poi concedere in cambio i promessi favori, è stata assolta stamane dal nostro Tribunale «perché il fatto non sussiste», conformemente alla richiesta del difensore, avvocato Giuliano Pellegrini. Luigi Paolini, da Tolmezzo (Udine), l'ex-fidanzato e coetaneo, giudicato nella stessa causa per furto aggravato ai danni della mancata suocera, è stato invece condannato ad undici mesi di reclusione con i benefici di legge.

I fatti risalivano all'estate del 1964. Ai primi di giugno Ottavia Cavallero, aveva abbandonato l'abitazione dei genitori, recandosi a Torino; qui, sola e senza mezzi, era scivolata sulla strada del libertinaggio, continuando nell'avvilente mestiere fino a quando i carabinieri non la rintracciavano, riconducendola a casa. Nel frattempo il Paolini, che aveva avuto, durante il suo soggiorno in Piemonte, occupato nei lavori della Fossano-Savona, una relazione con la ragazza, poi interrotta dopo una lite, veniva arrestato perché il 7 luglio era penetrato nell'abitazione dei mancati suoceri, Maria Costamagna e Antonio Cavallero, appropriandosi di trentaquattromila lire ed alcuni oggetti d'oro appartenenti alla donna.

Il giovane era stato fermato dalla stessa Costamagna appena un'ora dopo alla stazione ferroviaria di Fossano, mentre stava per salire su un convoglio per far ritorno in Carnia. A conclusione dell'inchiesta giudiziaria i due exinnamorati erano stati rinviati a giudizio del Tribunale: la Cavallero per atti immorali e truffa; il Paolini per furto aggravato.

Aperta l'udienza, la ragazza è stata interrogata per prima dal presidente dott. Bissoni: «Non è vero che a Torino sono scappata dopo essermi fatta dare del denaro dai ragazzi. Questa storia l'ho inventata perché ero stanca di essere interrogata dai carabinieri. Me ne sono andata da casa perché volevo provare come si vive soli. Ora, però, sono pentita e cerco di non dare più altri dispiaceri ai miei genitori».

Luigi Paolini, subito dopo, ha invece ammesso di essere entrato nell'abitazione del Cavallero servendosi della chiave di cui conosceva il nascondiglio. «Ho preso quei soldi — ha soggiunto — perché volevo andare a Torino a cercare Ottavia, di cui ero ancora molto innamorato».

Maria Costamagna, la madre della ragazza, ha confermato che le sono stati restituiti sia il denaro sia gli oggetti preziosi trafugatile. «Non so perché Luigi abbia fatto questo. Noi lo abbiamo accolto in casa come un figlio. Comunque volentieri l'ho perdonato».

Dopo la deposizione di Antonio Cavallero, il padre, ha preso la parola il P.M. dott. Aldo Spaziani, che ha concluso proponendo la concessione dell'amnistia per i due reati contestati alla Cavallero ed undici mesi di reclusione per il Paolini. Hanno poi parlato i difensori, avvocati Pellegrini e Beltrand. Quindi il Tribunale si è ritirato in camera di consiglio.

La sentenza è stata letta dal presidente Bissoni appena una decina di minuti dopo. Ottavia Cavallero per l'imputazione di atti osceni ha beneficiato dell'amnistia. I due ragazzi si sono separati senza rivolgersi un cenno di saluto.

Gianni De Matteis

Avrebbe provocato una strage l'esplosivo alla caserma di Tell

Bolzano, venerdì sera.

(c. p.) I terroristi sono tornati in azione a Bolzano, ieri sera, ponendo una carica di cinque chilogrammi di esplosivo nel recinto interno della caserma di Tell, un piccolo centro della bassa val Venosta.

Due sconosciuti si sono avvicinati, poco dopo le ore 21, all'edificio, che fiancheggia la statale, ed hanno collocato una grossa borsa contenente due «pani» di tritolo, uno da quattro chilogrammi e l'altro da uno, collegati ad un meccanismo ad orologeria. Qualora l'ordigno fosse esploso il piccolo edificio, nel quale sono ospitati diversi carabinieri e anche una famiglia privata, sarebbe stato senza dubbio gravemente lesionato e si sarebbero avute vittime.

Per fortuna un milite dalla finestra aveva potuto scorgere a quell'ora due sconosciuti, indossanti tute e giubbotti blu (la distanza e l'oscurità non hanno permesso di stabilire con esattezza il particolare), che stavano raggiungendo la strada statale.

Posto in sospetto, il milite ha dato l'allarme e insieme ai colleghi compiva una rapida ispezione al lume di torce elettriche. Dei due sconosciuti, non è stata trovata alcuna traccia. Probabilmente essi si sono allontanati con un automezzo che li attendeva a breve distanza.

Intossicato muore un bimbo di 9 mesi

Alessandria, venerdì sera.

(a. c.) All'ospedale infantile «Cesare Arrigo» di Alessandria è deceduto l'altra notte per enterite acuta il piccolo Alessandro Berruti, di 9 mesi, abitante a San Salvatore Monferrato.

Per il momento le cause che hanno determinato l'intossicazione sono ignote, ma la più probabile appare quella alimentare.

IL GIALLO DI Lola Starr

La ragazza scambiata

RIASSUNTO — Bert Markey, socio della famosa attrice No-no Night morta in un incidente, viene sostituito a lei: la madre di No-no e il padre di Bert si accordano per specularci, corrompendo il medico della defunta diva. La giornalista Lola Starr sospetta dall'inganno e conta di smontarlo.

(Copyright «Chicago Tribune» e «Stampa Sera»)

37 — *(continua)*

ANNUNCI ECONOMICI

DOMANDE IMPIEGO
L. 35 per parola

(Continua da pag. 6)

SIGNORINA inglese parlante italiano ottimo francese cercherebbe impiego presso Saloni Automobile Torino. Scrivere: « Pubblicità Stampa 4212 — Torino ».
STENODATTILOGRAFA, parlante francese cerca impiego. Telefonare 737-159. A102478
STUDENTE referenziato diciannovenne patente B offresi. Tel. 351-982.
STUDENTE universitario conoscenza lingue offresi stenodire Saloni Automobile. Telefonare 896-362.
STUDENTESSA universitaria, presenza, conoscenza lingue, offresi stenodire Saloni Automobile. Telefonare 252-818. A102582
TECNICO, lunga esperienza lavorazioni meccaniche, tempi, metodo, conoscenza dettagliata macchine utensili, serietà, attaccamento lavoro, attitudine conduzione personale dinamico, già capo reparto, officina, libero subito, offresi serio industria. Scrivere: « Pubblicità Stampa 6326 — Torino ».
TECNICO meccanico frigorista ed idraulici esperienze decennali con documentazione offresi. Rivolgersi Napolitano, via Oneglia 26, C. Vica, Rivoli. A102526
UNIVERSITARIA buona conoscenza francese offresi per qualsiasi lavoro traduzione. Tel. 680-638.
VENTENNE abitazione insegnamento offresi custodia bimbo, mattino. Telefonare 484-595.
VENTENNE primo impiego offresi come perforatrice. Tel. 553-329.
VENTINOVENNE perfetta inglese scritto parlato francese parlato, diplomata estero, esperienza ufficio e bouriique offresi. Scrivere: « Pubblicità Stampa 4202 — Torino ».
VENTIQUATTRENNE, volenterosa, fine, fidata, prima referenza, offresi mezza giornata, mattino o pomeriggio. Tel. 80-345.
VENTITREENNE pratica lavori ufficio e contatti clientela offresi. Scrivere: « Pubblicità Stampa 4102 — Torino ». A102650
VENTITREENNE stenoarchivioleggera pratica tutti lavori ufficio libera dal 5 dicembre imolegherebbesi. Telefonare 695-506 2001
VENTOTTENNE buona conoscenza inglese tedesco, offresi qualsiasi impiego anche con auto propria. Telefonare 638-351.
VENTUNENNE millassaste bella presenza, pratica vendita abbigliamento, auto propria, offresi. Tel. 670-448.
VOLENTEROSO ragioniere ventiseienne referenziato, modiche pretese, secondo impiego. Telef. 668-735.

OFFERTE IMPIEGO
L. 200 per parola

A.A.A. SOCIETA' cerca elementi ambosessi, maggiorenni, anche libari ore pomeridiane incarico fiducia. Via Garibaldi 38 angolo piazza Statuto.
A.A. INDUSTRIA cintura di Torino cerca signorina trenta quarantenne attitudine comando responsabilità conoscenza dattilografia ottima contabilità. Telefonare 884-912. 1001
A impiegate residenti Torino, Alessandria, Novara, offresi guadagno extra 60.000 - 80.000 mensili sviolgendo tempo libero presso amiche e colleghe pubblicità vendita prodotti largo consumo conosciutissimi. Scrivere proponendo possibilmente telefono Scrivere: « Pubblicità Stampa 4053 — Torino ».
A studentesse residenti Torino, Alessandria, Novara, offresi interessante guadagno svolgendo presso compagine scuola pubblicità vendita prodotti largo consumo conosciutissimi. Scrivere: « Pubblicità Stampa 4083 — Torino ». A101057
AIUTO commessa 45enne presenza cerca per abbigliamento centrale. Telefonare 587-653. A101854
AMBOSESSI vendita libri stampa antiquariato alto interesse immediato cercasi Scrivere « Pubblicità Stampa 6216 — Torino ».
APPRENDISTA impiegata sedicenne senza titolo di studio cercasi. Scrivere: « Pubblicità Stampa 78 — Torino ». 2001
ASSUMIAMO dattilografa sedicenne prima impiego. Edilrica Esse-Estetica, via Cavour 50.
ASSUMIAMO elementi maschili maggiorenni liberi o parzialmente occupati per attività previdenziale. Presentarsi venerdì 27 c.m. ore 15,30-18, via Principe Amedeo 2, 2° piano.
AUTOSCUOLA richiede istruttore di guida veramente capace. Scrivere: « Pubblicità Stampa 8331 — Torino ». A102491
AZIENDA commerciale assume segretaria stenodattilografa conoscenza tedesco. Telefonare 720-524.
AZIENDA in Regina Margherita cerca abile stenodattilografa conoscenza almeno due lingue, cultura generale. Scrivere: « Pubblicità Stampa 194 — Torino ». 2001
CANTANTI vari nuovo lancio discografico Festival Mole d'Oro. Iscrizioni gratuite. Tel. 486-385.
CERCASI apprendista commessa 15-18 anni. Telefonare 543-854.
CERCASI capo cassiere referenziato con molta esperienza nel ramo grossisti negozi, bar trigatteri. Ottimo trattamento. Ditta Bertana, via Aurelia, Voda Ligure, tel. 65-347.
CERCASI capo reparto montaggio lampiere. Strada Cuneo Tazzoli 187
CERCASI commessa sedicenne pratica cartia negozio articoli sportivi. Telefonare 547-262. 1001
CERCASI ragazza primo impiego anche se non finite scuole medie. Telefonare 377-928.
COMMERCIALISTA assume ragioniere neodiplomato desiderosa intraprendere professione. Manoscrivere curriculum: « Pubblicità Stampa 186 — Torino ». 1001
CONTABILE esperto tutte incombenze amministrative capace lavoro autonomo indicare curriculum e pretese. Scrivere: « Pubblicità Stampa 4211 — Torino ».
INDUSTRIA cerca ragionieri anche 1° impiego e signorine stenodattilo pratica fatturazione Audit. Scrivere: « Pubblicità Stampa 8325 — Torino ». A102473
DATTILOGRAFA, 1° impiego, quindicenne, cercasi aiuto ufficio commerciale. Scrivere, « Pubblicità Stampa 6332 — Torino ». A101142
FARMACIA Torino cerca collaboratrice-tore aureoli laureandi. Buon stipendio. Scrivere « Pubblicità Stampa 6331 — Torino ».
GEOMETRA espertissima tracciamenti e contabilità lavori cerca importante impresa stradale. Inutile scrivere se non praticissimi e referenziati. Scrivere: « Pubblicità Stampa 8293 — Torino ». A101789
INDUSTRIA meccanica articoli speciali cintura pericrica cerca cavallicino abilissimo. Richiedesi lunga esperienza capacità tecnica e direttive. Scrivere referenziando il più dettagliatamente possibile. Assicurasi massima discrezione. « Pubblicità Stampa 4255 — Torino ».
LA Vostra occupazione Vi consente di avere tempo libero? Vi offriamo la possibilità di affiancare al Vostro abituale lavoro una interessante attività collaterale che Vi permetterà, operando nel Vostro ambiente, di realizzare un notevole utile immediato. Telefonare 539-463 ore ufficio
PENSIONATI cercansi da impiantare Soc Pubblicitaria per facile vendita prodotto largo consumo. Buon guadagno, anche ore libere. Telefonare 281-702 ore 9-10 - 15-18.
PRIMARIA industria grossi cerca capo fabbrica esperlissimo ramo e avente personalità direttive operai. Telefonare 726-721. A96348
SOCIETA' importanza nazionale ricerca per filiale Torino-Milano funzionario commerciale documentare esperienza ai capacità selezione, addestramento, sandazione personale vendita diretta consumatore. Richiedesi elemento proveniente settore macchine ufficio, elettromeccanici ed libraria retaile. Scrivere: Simar-Brandi, via O. Tabacchi n. 33, Torino. A102078
STENODATTILOGRAFA serramente cerca cerca industrie in Torino per segreteria ufficio tecnico. La conoscenza delle lingue costituisce titolo preferenziale. Scrivere dettagliando curriculum a: « Pubblicità Stampa 3452 — Torino ». A97807
VETRINISTA cerca negozio centrale calzature, telefonare 515-482

DOMANDE LAVORO
L. 35 per parola

A. PATTORINO cutiere per il più fresh con o senza macchinino, anche mezza giornata. Telef. 579-334
AGILE inverente serio uomo offresi. Scrivere: « Pubblicità Stampa 4216 — Torino ».
ABILE barista volenteroso offresi subito, Tel. 252-703.
ABILE parrucchiere signora libero subito offresi. Telefonare 852-728.
ABILE stiratrice offresi a ore presso famiglia Telefonare 630-194.
ABILE stiratrice referenziata casa signorile o albergo offresi esclusivamente. Scrivere: « Pubblicità Stampa 4177 — Torino ».
ALBERGO portiere 40enne lingue, offresi. Eventualmente altro lavoro. Telefonare 893-783. A102726
APPRENDISTA torniture specializzato anni 18 offresi subito scopo miglioramento. Tel. 242-462.
AUTISTA B ventunenne, pratico commissioni città offresi. Telefonare 882-531. A102832
AUTISTA con furgone 600 offresi a ditta Tel. 761-000 A102684
AUTISTA fattorino con senza auto offresi ore mattino. Telef. 321-695 ore negozio. 1001
AUTISTA patente I, trasferimenti, preferito, offresi con vetture o senza mezza giornata per commissioni fattorino, Tel. 361-385.
AUTISTA patente C libero fine mese offresi, discorso linea. Telefono 421-016. A102458
AUTISTA patente C offresi qualsiasi lavoro in Torino, Tel. 542-388.
AUTISTA 22enne, patente C-E, offresi qualsiasi ditta. Tel. 664-811.
AUTISTA 25enne patente C, referenziato, offresi per commissioni città. Telefonare 278-686.
AUTISTA 30enne patente E, pratico linea, offresi Telefonare dalle ore 12 alle 13; pomeriggio ore 18. Telefono 329-380.
AUTISTA 34enne offresi patente E libero subito. Telefonare 484-263.
BAMBINAIA giovane, ottime referenze, perfetto tedesco, offresi serio distinta famiglia. Scrivere: « Pubblicità Stampa 4193 — Torino ».
CAMERIERE di sala buona referenze lunga pratica offresi. Telefonare 267-749. A102825
CAMERIERE tuttofare referenziato offresi. Angelo, tel. 531-114.
CAPO reparto lunga esperienza attrezzista rettifiche fresature universale meccanica offresi. Scrivere: « Pubblicità Stampa 4188 — Torino ».
CASALINGA anziana referenziata offresi tuttofare od eventualmente infermiera presso famiglia residente inverno Riviera. Scrivere: « Casella 415 Pubblimar - 10064 Pinerolo ».
CERCO portinaio zona Porta Nuova casa signorile. Telef. 515-393 mattino 8-10 A102829
CINQUANTADUENNE offresi come facchino pieni lavoretti qualsiasi lavoro. Telef. 531-114.
CON patente offresi marca giornale lavori vari. Telef. ore pasti 856-732.
CONIUGI alcmontesi con libretto di lavoro come portinai oppure nullista scala. Tel. 237-250.
CUOCO domestico arabico offresi specialmente casa signorile. Scrivere: « Pubblicità Stampa 8339 — Torino ».
CUOCO esperto offresi ristorante alberge. Tel. 730-057.
CUOCO referenziato offresi 32enne lisso stagionale invernale. Telefonare 380-934. A102642
DICIOTTENNE radiotecnico primo impiego offresi anche presso negozio elettrodomestici. Scrivere: « Pubblicità Stampa 4181 — Torino ».
DISTINTA mezz'età torinese accuperebbesi ore serali notturne al pomeriggi tesfivi compagnia assistenza di altra signora. Serietà. Scrivere: « Pubblicità Stampa 4198 — Torino ».
DONNA offresi come guardarobiera, pratica anche lavanderia, oppure presso dirsa come operaia, anche generica. Telefonare 258-540.
DONNA pratica servizio ore mattino offresi. Tel. 545-453 ore 10-17
DONNA referenziata cerca pulizia scale. Telefonare 542-244 ore 13 alle 14,30. A102717
ELETTRAUTO elettromeccanico, patente C, quarantacinquenne, offresi oppure aiutante magazziniere. Telefonare 301-851. 2001
ELETTRAUTO 31enne, esperienza decennale con documentazione Italia estero, buona preparazione elettrotecnica offresi. Telef. 534-597 ore 14-17. A103167
FATTORINO patente B offresi città e dintorni. Telefonare 491-016.
FOTOGRAFO pratico conoscenza sulle lavorazioni libero subito offresi. Tel 534-282. A102920
GIOVANE aiutate patente C offresi. Telefonare 867-683. A103071
GIOVANE milleavente pratisissimo negozio offresi. Telefonare 391-983.
GIOVANE saldatore libera mezza giornata offresi qualsiasi lavoro. Scrivere: « Pubblicità Stampa 4208 — Torino ». A102715
GIOVANE signora veneta, responsabilità, serietà offresi commessa o lavoro simile zona Francia. Scrivere: « Pubblicità Stampa 197 — Torino » 1001
GIOVANE ventenne militassolto turistica offresi qualsiasi lavoro anche lattoleria, mezza giornata, patente B. Telefonare 331-265. A102573
GIOVANE 22enne lariprese patente B pratico città e dintorni offresi. Telefonare 321-761.
GIOVANE 24enne già avviato all'estero cerca lavoro presso cotonificio tessile. Tel. 677-220.
GIOVANE 24enne media cultura pratichissima città offresi c. verso seria ditta o privato con o senza macchina. Tel. 252-965, 252-525.
INSEGNANTE custodirebbe bimbi a giornata proprio domicilio. Telefonare 285-578, mattino.
GOVERNANTE pratica, buona cultura, offresi subito. Telef. 887-127.
INFERMIERA generica quadriennale esperienza presso ospedale occuperebbesi presso clinica privata o altro. Rivolgersi Marasco, via Avet n. 6, Torino. A101847
LATTONIERE per lavorazione infissi e specializzato per saldatura a stagno libero subito offresi. Telefonare 668-773. A102604
MECCANICO saldatore pratico, provvisto di patente, offresi. Scrivere: « Pubblicità Stampa 4213 — Torino ». A102750
MONTATORE serramenti avvolgibili offresi per lavoro in cantiere. Telefonare 762-803. A102547
OFFRESI chef cuoco trentatreenne referenziato, fisso stagionale, ristorazione, serietà. Scrivere: « Pubblicità Stampa 6363 — Torino ».
OFFRESI come fattorino patente B. Telefonare 850-809.
OFFRESI come servoriliante autiale privatamente, referenziato trentaquattrenne sistemerisse, bella presenza. Telefonare 572-015.
OFFRESI commessa panetteria o drogheria anche solo mezza giornata. Telefonare ore pasti 337-138.
OFFRESI giovane cuoco disposto trasferirsi. Telefono 361-752.
OFFRESI giovane millisvenia aiutante idraulico. Telef. 391-983.
OFFRESI studentessa alla pari o baby-sitter. Telefonare 60-984 ore pasti. A102637
OFFRESI tuttofare giornaliere. Telefonare 514-490 A102723
OFFRESI tuttofare referenziato 5 ore mattino a giornata dalle 8 alle 12. Telefonare 514-410 mattino
OPERATORE 1° calografo terni automatici plurimandrino monomandrino lamiera mobile mezza giornata. Tel. 660-934. 2001
PATENTE B libero mezza giornata, anche auto propria. Tel. 660-834.
PENSIONATO giovanile patente C offresi mezza giornata lavori ridotta. Telef. 82-558. A101818
PENSIONATO offresi impiego presso ufficio commerciale o per servizi vari anche a ore. Telefonare 276-383.
PENSIONATO 57enne piemontese distinto offresi piccola grande azienda anche commerciale, lo ori ufficio, magazzino, massimi fiducia, massime referenze. Scrivere: « Pubblicità Stampa 4215 — Torino ».
PENSIONATO offresi lavori custodia, fiducia, commissioni ecc. Telefonare 488-648. A102798
REFERENZIATA piemontese seria offresi tuttofare anche assistenza anziano solo signora. Scrivere: « Pubblicità Stampa 6330 — Torino ».
REFERENZIATISSIMA qualissima cuoca stiro e lavori casalinghi offresi al giornata. Scrivere: « Pubblicità Stampa 8347 — Torino ».
SIGNORA con bambina cerca bambino, bimbe in custodia. Tel. 350-842.
SIGNORA mezza età offresi lavori domestici a ore, pratica cucina, escluso dormire. Scrivere: « Pubblicità Stampa 4205 — Torino ».
SIGNORA piemontese offresi commessa già pratica o magazziniere, operaio con referenze. Scrivere: « Pubblicità Stampa 6349 — Torino ».
SIGNORA pratica referenziata offresi governo bimbo proprio domicilio Telefonare 751-632. 1001
SIGNORA, presenza, referenziata offresi lavori casa ore 8,30-17. Telefonare pomeriggio 539-088.
SIGNORA referenziata offresi a giornate zona centro. Telef. 644-329 ore 19-20. 2001
SIGNORA referenziatissima accudirebbe bambino a proprio domicilio. Telefonare 250-485.
TUTTOFARE giornale, referenziato offresi. Angelo, tel. 531-114.

Rado di più
(...più giovane e più a fondo)

Sono il nuovo rasoio Philips 3. Ho 3 teste snodate che seguono i lineamenti del viso e 18 lame che ruotano a 5.000 giri al minuto: assicuro una rasatura impeccabile che dura tutto il giorno. Sono pratico e velocissimo. Chiedete di me al vostro rivenditore e provatemi. Ecco le mie novità: * tagliabasette * cordone allungabile * voltaggio regolabile * interruttore * garanzia.

rasoio elettrico PHILIPS

CONCESSIONARIA ESCLUSIVA per la VENDITA in ITALIA: MELCHIONI S.p.A. - MILANO

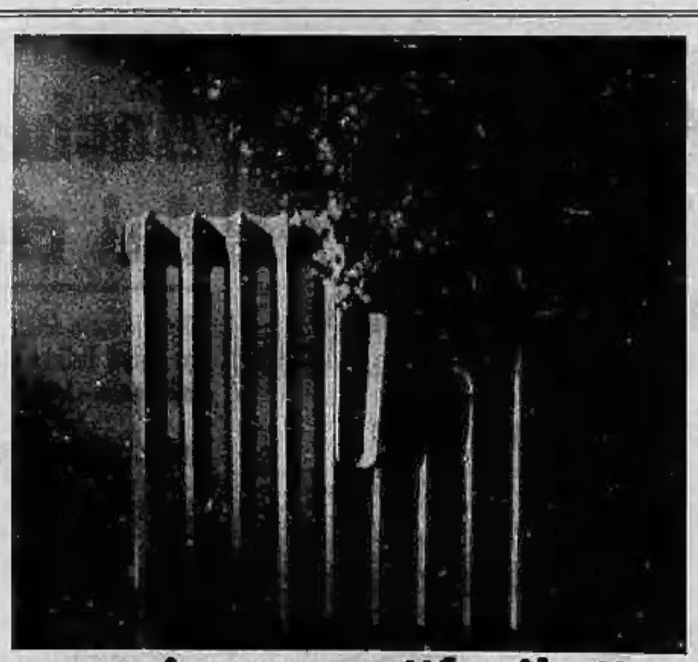

un inverno "facile"
con il benessere Mobilcalore

Un benessere a 22 gradi... l'aria senza smog... una spesa più bassa del calito: questo è l'inverno "facile" che vi promette Mobil. MOBILCALORE, l'olio combustibile liquido, e MOBILCALORE SUPER, il nuovo gasolio, per le loro eccezionali caratteristiche sono il massimo della qualità per il riscaldamento domestico.

Mobilcalore

I prodotti Mobil per il riscaldamento sono in vendita presso:

TORINO E PROVINCIA:
ATTILIO CARMAGNANI S.A.S.
Torino - via Brugnone, 4 - tel. 65.22.42 - 65.26.66
Canelli (Asti) - via Nizza - tel. 81.463
BIGATTO CARLO S.A.S.
Torino - uff. e deposito: strada del Drosso, 99 - tel. 34.35.35 (3 linee)
MASOERO SECONDO
Torino - ufficio e deposito: strada della Campagna, 129
tel. 29.66.84 - 21.08.37
CUNEO E PROVINCIA:
OLICAR - Bra - strada prov. Torino, 39 - tel. 44.001 - 44.002
AOSTA E PROVINCIA:
DALLE CARLO - Donnaz - uff. e deposito: via Nazionale - tel. 82.151

OFFERTE LAVORO
L. 200 per parola

A.A. ABILE stiratrice lavorante sarta cercasi. Telefonare 565-036.
A. PICCOLA famiglia con aiuto cerca giovane fissa seria volenterosa. Telefonare 535-477 ore ufficio.
A. SALUMERIA cerca ragazza fissa bene stipendiata alla vita e alloggio. Scrivere: « Pubblicità Stampa 188 — Torino ». 1001
AFFILATORE e registratore attrezzeria qualificati assume azienda meccanica. Presentarsi via Cumiberti 84, telefono 238-430. A98045
AGGRAPPATORE con esperienza funzionamento e messa a punto macchine agrafatrici, impaccatrici, imballatrici e macchinari vari delle industrie conserviere, età massima anni 40 circa assumesi per stabilimento in Sardegna, luogo di lavoro particolarmente gradevole, interessantissima retribuzione inviare curriculum e pretese al c-Pubblicità Stampa 6 — Cuneo ». 28583
AIUTANTE stenotipista dattilografa cercasi Telefonare 328-502.
AIUTANTINA sedicenne pasticciera cercasi. Telefonare 398-178.
ALBERGO località sciistica cerca ragazza per bar lavapiatti. Scrivere: « Pubblicità Stampa 4201 — Torino ».
ALESUARISTI per macchina orizzontale e frasatori cerca officina costruzione stampi. Telefonare 340 046
APPRENDISTA 15-16enne presso officina assume Ercegnini, Via Sarfatti 23 A101333
ASSUMESI ambosessi della presenza inizio lavoro proposizione continuativo. Telefonare 883-184
ASSUMIAMO elettricista qualificato. Telefonare S.M.E. 231-989
ASSUMIAMO operaio meccanico cacciatrici, tagliatrici, lodare auto, apprendiste, industria accessori auto. Telefonare 260-810 1001
ASSUMO giovane e apprendista carrozziere, zona massime, via santa Chiara 37, Torino. 1001
ASSUMO quindicenne apprendista compositore tipografico. Telefonare 521-998. A101047
ASSUMONSI inviarsi nei rubisti e idraulici. Presentarsi Maggia Lungo Dora Firenze, 19, Torino.
ATTREZZISTA stampista cercansi anche mezza giornata. Scrivere: « Pubblicità Stampa 4217 — Torino ». A102924
BAMBINAIA referenziatissima cercasi fissa per due bambine Scrivere: « Pubblicità Stampa 8336 — Torino ».
BARISTA e aiuto barista cercasi. Presentare Piazza Vittorio Veneto 1.
CERCANSI bellissime camiciale confezioni su misura interne ed esterne. Inutile presentarsi se non provette. Via Saluzzo 29. 1001

(Continua a pag. 16)

Un servizio indispensabile nella lotta alla malavita

Vegliano giorno e notte le «radiomobili» della polizia

In qualsiasi momento decine di pattuglie son dislocate nei punti nevralgici della città, pronte ad accorrere a un ordine della «centrale» - Delitti, sciagure, drammi familiari: ogni avvenimento passa al vaglio delle «autoradio» che accertano i fatti e inviano un rapporto al comando - Solo una piccola parte di questo lavoro incessante viene a conoscenza del pubblico

In ogni momento di qualsiasi giornata i drammi, le miserie e le avventure della città corrono sull'onda della radio della polizia. Ci viviamo dentro: stiamo lavorando o dormendo o guardando la televisione e il passo vicino la notizia che una ragazza è stata trovata assassinata oppure la notizia di una rissa tra ubriachi, ma non ci accorgiamo di niente. Soltanto l'autoradio della polizia riceve il messaggio. E' nel traffico del mezzogiorno o attraverso le strade vuote della notte. Accelera, accorre.

E' questo un servizio ormai indispensabile alla vita di una grande città: intervenire, su ogni fatto, più presto possibile, perché un ritardo di pochi minuti — talvolta di secondi — può essere decisivo. Una vita salvata, un furto sventato. E poi c'è la malavita che si perfeziona nel delitto con tecniche nuove e auto più veloci, che parte sempre con il vantaggio della sorpresa, della scelta del luogo e del tempo. Per batterla, bisogna ridurre al minimo questo vantaggio.

Perciò, l'ufficio radio della questura funziona ventiquattro ore su ventiquattro. Una parete è occupata da un quadro luminoso che riproduce la pianta della città, disseminato di luci rosse, verdi e bianche, che indicano la posizione delle radiomobili, delle auto della squadra mobile e di quelle dei commissariati. Il telefono chiama per notizie o appelli che sono sempre urgenti e, con un'occhiata al quadro luminoso, si vede quale è l'auto più vicina da inviare all'indirizzo segnalato. E subito segue l'ordine per via radio.

«Radiomobile tre c'è una rissa, forse con coltelli. Bisogna fare presto» trasmette la centrale e dà un indirizzo. La «tre» è ferma in una piazza a quattrocento metri dalla rissa, con gli agenti a bordo che stanno controllando le targhe delle auto che passano e confrontandole con quelle dell'elenco delle macchine rubate. «Ricevuto» rispondono nel microfono e avviano la pantera a sirena spiegata nel traffico delle 8 di sera. Nell'ufficio radio della Questura l'operatore sposta con l'apparecchio elettronico la luce rossa della «tre» dalla piazza al posto della rissa.

Ancora il telefono. E' una donna che crede di avere visto un ladro arrampicarsi su un'impalcatura e infilarsi in una finestra. Il telefonista passa la comunicazione all'agente della radio che gli siede vicino e che subito chiama: «*Radiomobile sette, radiomobile sette...*». L'operatore è pronto a spostare la luce rossa dalla «sette». Altre chiamate, altre luci che scivolano lente sul quadro verso posti che significano una vetrina infranta con il cric o un alloggio dal quale filtra odore di gas o il magazzino di un ricettatore.

Intanto la radio sta ricevendo. «*Radiomobile tre chiama centrale*». La pattuglia accorsa per la rissa riferisce di avere trovato un gruppo di inquilini che si azzuffavano nel cortile. «*Vi erano coltelli?*» domanda la centrale. «*Niente coltelli. Pugni, morsi, bastonate*». «*Portateli tutti al commissariato*». Ma non alla macchina non basta per il trasporto di tante persone e sul posto viene avviata la «undici», che dal quadro luminoso risulta la radiomobile più vicina. La storia della rissa si concluderà davanti a un sottufficiale del commissariato: i fermati saranno interrogati, presi a verbale, ammoniti. Torneranno a casa a piedi o in tram. Le autorondo non saranno rimaste ad aspettarli, saranno già lanciate su altri servizi.

Tutto il giorno e tutta la notte le chiamate si susseguono. «*Radiomobile nove: un uomo è impazzito, è chiuso in casa, solo, con la figlia di pochi anni*». Segue un indirizzo e la «nove» vi accorre, mentre dalla questura si avverte la Croce Rossa, che invia un'ambulanza. Il caso si rivela difficile: accorrono rinforzi e la «nove» il chiede via radio. Pochi minuti dopo altre due radiomobili sono sul posto. Si tengono lontani i curiosi mentre due poliziotti — attenti a non fare rumore — raggiungono un balcone, entrano nell'alloggio e immobilizzano il folle. La bimba piange in un angolo, non è ferita, soltanto spaventata. Ma se si fosse ritardato dieci, venti minuti ad intervenire?

La maggior parte degli episodi che impegnano le radiomobili non compaiono sulla cronaca e restano sconosciuti. Sono fatti non gravi, che il più delle volte si concludono bene proprio per il pronto intervento della polizia. Gli agenti rappacificano due coniugi: fermano uno sconosciuto che era deciso a cercare la morte; soccorrono per un segnale d'allarme che si è messo a suonare per un contatto di fili o qualcosa del genere.

In qualsiasi momento della giornata e della notte ci sono sempre almeno una ventina di luci accese nel quadro luminoso della centrale. Le autoradio sono pronte a lanciarsi verso una chiassata tra inquilini o verso una rapina. Per quest'ultimo evento viene subito ordinata una manovra a tenaglia, che interessa parecchie radiomobili e che dovrebbe chiudere la fuga dei banditi. Altre auto vanno a controllare le uscite della città o a formare posti di blocco. Non sempre il piano riesce. E' riuscito il 25 settembre a Milano ed ha permesso di catturare Cavallaro, Notarnicola, Rovoletto e Lopez.

Danilo Ferrero

Un agente in servizio su un'autoradio in piazza San Carlo a Torino trasmette alcuni dati alla centrale (Foto Maiolo)

Forzano un posto di blocco sulla strada su cui deve passare De Gaulle: arrestati

TOLOSA, venerdì sera.

La polizia francese ha arrestato due uomini, che venerdì scorso avevano forzato un posto di blocco istituito nel Pirenei, ferendo un agente di polizia. Il posto di blocco era stato formato su una strada su cui doveva passare il presidente De Gaulle, nella sua visita a Andorra.

I due, comunque, erano ricercati per reati comuni e non avevano alcun rapporto con la visita di De Gaulle.

Deludente la seduta al Consiglio comunale

A Genova ha soltanto nemici il nuovo piano del traffico

La discussione in assemblea ha accresciuto il malumore della cittadinanza - Molte defezioni sui banchi della maggioranza - Sindaco e Giunta tradiscono il timore di essere battuti da un'improvvisa votazione - I lavori interrotti dal drammatico annuncio che la casa d'un assessore è assediata - La polizia accorre: non è vero nulla

Dal nostro corrispondente

Genova, venerdì sera

I genovesi sono rimasti delusi per il modo in cui la scorsa notte il Consiglio comunale ha trattato i problemi dell'Amt e della circolazione del traffico che rischia di paralizzare la città.

Si è cominciato a parlare dell'argomento, che sta a cuore alla città, poco dopo le 23, ma la seduta è stata interrotta subito dopo l'annuncio che la casa dell'assessore alle Aziende municipalizzate, avv. Di Benedetto, era assediata. La notizia è risultata non vera, ma i lavori sono stati ritardati di un'altra mezz'ora.

Ieri sera in Consiglio mancavano molti consiglieri della maggioranza e si è avuta l'impressione che la giunta da un lato volesse ritardare la discussione del piano e dall'altro temesse un'improvvisa votazione che l'avrebbe messa in minoranza.

Intanto la tribuna riservata al pubblico era gremita, mentre fuori, nei corridoi di Palazzo Tursi e soprattutto in via Garibaldi, centinaia di persone, che poi sono tornate a casa deluse, aspettavano una chiarificazione sulla vicenda.

Aperta la discussione, ha preso la parola, per primo, il comunista Doria, che ha rivolto una protesta al sindaco: «Le sedute consiliari devono essere pubbliche il più possibile; risulta invece che è stata chiusa il portone principale, mentre alcune centinaia di persone in attesa in via Garibaldi non vengono lasciate entrare». Il sindaco ha risposto: «Aderisco immediatamente alla richiesta, anche se devo credere che se è stato deciso di chiudere il portone forse è proprio perché nei corridoi non c'era più posto».

Ha parlato poi il democristiano Ferrarese che è risalito agli antefatti, ricordando che tutti i partiti avevano votato il piano, tranne il pci, che però — a detta dell'oratore — caldeggiava provvedimenti che avrebbero recato ancor più disagio degli attuali. L'oratore ha polemizzato più volte con i comunisti su aspetti marginali del piano, suscitando proteste e clamori. Il discorso è proseguito con la ripetizione di tutti i concetti che in questi giorni gli amministratori sono venuti esponendo: il piano è sperimentale, se ci sono stati errori saranno corretti a breve scadenza, le revisioni vanno tenute nel debito conto, gli elementi di valutazione sono ancora scarsi. Ha concluso chiedendo che la Giunta si impegnasse a riaprire presto il discorso sui correttivi.

Fin dall'altra notte l'atteggiamento ostile dei genovesi si era manifestato, oltreché con blocchi stradali, anche con atti di aperta «ribellione». Erano state cancellate le strisce gialle per un buon tratto in via San Martino, erano stati divelti o imbrattati i nuovi segnali di divieto di sosta. Una cassa da morto era stata appesa addirittura al filo della luce in piazza Palermo, all'angolo con via Barabino, dentro c'erano delle e un biglietto: «Qui giace via Carlo Barabino». Gli abitanti della via, infatti, non possono più posteggiare l'auto sotto casa. Le corsie gialle collegano tutto il marciapiede e c'è divieto di sosta lungo tutta la strada.

Continuano le proteste da parte di tutta la città. Un gruppo di lettori ha scritto ad un giornale cittadino: «Eleviamo — dice la lettera — vibrante e forte protesta contro i continui soprusi che oramai da parecchio tempo il comune di Genova sta compiendo verso i cittadini ed in particolar modo contro gli automobilisti. Con gli ultimi provvedimenti di questi giorni, riguardo l'imposizione di nuove corsie riservate, il Comune ha toccato il fondo del sopruso e dell'abuso di potere. In chiaramente ed in modo sfacciatamente parziale imposto ai cittadini di servirsi della Amt, pensando di sanare il bilancio e costringe la città ad essere soffocata da una cappa malcodarante per l'assoluta mancanza di un decente servizio di n. n.».

La lettera conclude: «Vorremmo dire al Comune: è inutile non prenderemo il "celere", useremo le nostre auto finché restera libera anche solo mezza corsia. Non contate sugli automobilisti per sanare bilanci disastrosi.

Nella polemica è intervenuto anche il partito repubblicano. Le Sezioni-centro dei pri hanno indirizzato una lettera aperta alla cittadinanza che critica apertamente la riforma del traffico.

Filiberto Dani

Un altro misterioso episodio in Sardegna

Morta in casa dell'amante al quale estorse un milione

Il cadavere seminudo nel letto - L'uomo, un ricco possidente di Bosa (Nuoro), aveva gettato la somma in una piazza di Sassari in seguito a minacce anonime

Nuoro, venerdì sera.

La signora Antonia Lunesu di 36 anni, protagonista un anno fa a Sassari di un'estorsione compiuta ai danni dell'amante, il possidente Salvatore Deriu, è stata rinvenuta cadavere a Bosa (Nuoro) nell'abitazione di quest'ultimo. La donna, semi-svestita, era riversa sul letto: nella stanza sono state rinvenute numerose boccette di medicinali. Quest'oggi, il prof. Raffaele Camba dell'Istituto di medicina legale dell'Università di Cagliari si è recato a Bosa per effettuare la perizia necroscopica ed accertare le cause della morte.

Antonia Lunesu, sposata con il muratore Angelo Sardu e madre di quattro figlie, la più grande delle quali ha 14 anni, conviveva ormai da tempo con il Deriu. Nel mese di giugno del 1966, il possidente aveva ricevuto alcune telefonate minatorie da parte di sconosciuti che gli ordinavano di consegnare un milione e mezzo di lire in un luogo prestabilito e precisamente in una piazza di Sassari. Il possidente, spaventato, aveva accondisceso all'ingiunzione, recandosi all'appuntamento insieme con la Lunesu ed aveva quindi gettato il denaro dal finestrino non appena si era accesa — come stabilito dal fuorilegge — una luce rossa intermittente.

Nel corso delle indagini, i carabinieri accertarono che l'estorsione era stata organizzata dalla Lunesu la quale venne denunciata per questo reato a piede libero.

All'aeroporto Kennedy

New York: furto di merci per 1 miliardo e 400 milioni

NEW YORK, venerdì sera.

Un carico per un valore di 2.250.000 dollari (1400 milioni di lire) è stato rubato all'aeroporto Kennedy di New York.

Dal 15 dicembre 1966 all'aeroporto Kennedy sono avvenuti 13 grandi furti, tra cui uno di diamanti giapponesi per un valore di 50 mila dollari, avvenuto mercoledì scorso. Vi è stato un aumento medio dei furti, ma anche un aumento proporzionale delle merci in transito.

Una nuova tecnica nella stampa d'arte

Presentata oggi a Torino in una mostra di disegni dei pittori Filippini e Garino

Il pittore ticinese Felice Filippini

Una novità assoluta nella grafica d'arte verrà presentata oggi pomeriggio in una mostra allestita presso la sede del Goethe Institute, in piazza San Carlo 206. Il pittore ticinese Felice Filippini e Piero Garino hanno consegnato all'incisore Giorgio Piana una serie di disegni. Quest'ultimo, giovandosi delle grandi possibilità offerte dalla tecnica serigrafica, ha realizzato una serie di variazioni cromatiche e grafiche su questi disegni. Ne sono scaturite tavole di assoluta originalità, ciascuna delle quali ha il pregio, fatto nuovo nella storia della stampa d'arte, di essere un esemplare unico.

Il risultato è stato raccolto in due cartelle contenenti ciascuna una serie di sei visioni di ogni artista, nelle sviluppo interpretativo che questo artigiano-artista ha saputo inserire. «Non ho mai trovato in Svizzera, la patria della grafica moderna — ha detto Felice Filippini —, una collaborazione così importante. Considero alcune di queste tavole come "gioielli" d'interpretazione coloristica e dinamica».

Anche Garino è entusiasta di questa nuova attività e afferma di aver trovato un interprete sensibile e raffinato della sua «favola ininterrotta». «La tecnica è al servizio dell'uomo, e non viceversa — ha detto l'incisore — lo l'ho adeguata all'individuo. Ho voluto fare opere che credo belle, che in ogni caso mi piacciono. Spero piacciano anche al pubblico».

u. z.

Arrestato per violenza alla cognata di 15 anni

LAVENO, venerdì sera.

Su ordine di cattura emesso dalla procura della Repubblica di Varese i carabinieri di Besozzo hanno arrestato a Cardana l'operaio Giovanni Bellorini, di anni 28, accusato di avere usato violenza alla cognata quindicenne.

Domani a Sanremo il processo per truffa

Vendettero a diecimila piccoli la loro macchina per crescere

Sanremo, venerdì sera.

Si svolgerà domani davanti al pretore di Sanremo il processo a Marius Linthout, di 55 anni, al fratello di questo Erwin, di 65, e all'ex collaboratore ed ora concorrente Francesco Turnaseck, di 57 anni; tutti e tre sono accusati di truffa continuata e di esercizio abusivo della professione medica per avere reclamizzato e venduto un apparecchio che sarebbe dovuto servire a far aumentare la statura del corpo umano. Contro i tre, che attualmente si trovano all'estero (Marius Linthout ad Amburgo, il fratello e Turnaseck a Montecarlo), è stato anche spiccato mandato di cattura dal pretore De Julio che ha diretto le indagini.

Quas' sicuramente i tre imputati non si presenteranno al processo, per evitare l'immediato arresto da parte della polizia di frontiera. I due Linthout, entrambi di Düsseldorf, saranno difesi dagli avvocati Silvio Dian di Sanremo e Luca Ciurlo di Genova; Turnaseck, nato a Rinz, in Jugoslavia, sarà difeso dall'avv. Fulvio Simondini di Sanremo.

Secondo la sentenza di rinvio a giudizio, gli imputati avevano avviato a Sanremo un commercio di apparecchi «per la crescita» che venivano venduti ad un prezzo che oscillava fra le dieci e le diciottomila lire. La pubblicità dell'apparecchio veniva fatta su tutti i giornali d'Italia.

L'apparecchio veniva presentato come il risultato «di metodi che avevano ottenuto diffuso e concreto successo sia all'estero che in Italia». Sempre secondo la pubblicità, il metodo sarebbe stato perfezionato da specialisti che rispondevano al nome di prof. Alto, dott. Nancie Liedberg, dott. Mac Astells, prof. Boris Kunaseff, tutti risultati inesistenti.

Dal 1946, anno dell'inizio della proficua attività, all'epoca in cui la magistratura cominciò ad interessarsi alla vicenda, i tre (poi rimasti in due, poiché Turnaseck morì di mettersi per proprio conto) avrebbero venduto un numero di apparecchi imprecisato, ma sicuramente molto alto. Calcoli approssimativi hanno fatto ascendere i clienti dei terzetti ad oltre diecimila.

L'apparecchio, consistente in una specie di cappio che viene fatto passare sotto il collo del paziente e che dovrebbe agire sulla colonna vertebrale, allungandola, viene definito in una perizia eseguita dal prof. Galli, dell'Università di Genova, «inservibile, di nessun valore e di nessuna utilità per gli esperimenti». Al processo di domani sono stati convocati 65 testi, fra i quali alcuni clienti e alcuni tecnici.

Quattordicenne di Valenza scomparso da 15 giorni

Ha scritto ai genitori: «Mi farò una vita da solo»

Valenza Po, venerdì sera.

Un ragazzo di 14 anni, Marco Corallini, residente a Bassignana in via Torre, scomparso da casa da 15 giorni, ha scritto oggi ai genitori «*Lasciatemi stare perché voglio farmi una vita da solo*».

La lettera che reca il timbro di Alessandria, è stata spedita alcuni giorni fa e si suppone che il ragazzo abbia già abbandonato la città forse in compagnia di qualche «capellone». Le ricerche fatte dai carabinieri non hanno infatti dato per ora alcun risultato.

Al momento della scomparsa il giovane vestiva una giacca chiara a quadrettini, un maglione nero e verde, calzoni scuri. Ha lasciato Bassignana su una bicicletta dal manubrio molto corto.

SULLE SCENE E SUGLI SCHERMI

La strana coppia

I coniugi Alain e Nathalie Delon si sono separati ma continuano ad apparire insieme alle «prime» della stagione teatrale parigina (Tel. e «Stampa Sera»)

NUOVI DISCHI

L'erede di Coltrane

★ PHARAON SANDERS, l'erede di John Coltrane, ha inciso un concerto di «free jazz» con il suo «Quintet». Il tenorsassofonista offre qui un saggio del suo furore creativo. Spesso caotico nel suo discorso strumentale, rivela tuttavia una forte temperamento e un'estrosità geniale. Non a caso Coltrane, ad un anno da questa registrazione, lo volle con sé nel suo complesso. Il disco «Pharaon» completa la serie dei sei album dedicati dalla Beldisc alla musica americana d'avanguardia. Giudizio: ottimo.

u. s.

L'Ottocento lirico

Musica classica

Il direttore Richard Bonynge, da tempo votatosi allo studio e alla rivalutazione del patrimonio operistico del primo Ottocento — e segnatamente italiano —, presenta in un microsolco Decca sette ouvertures da opere del secolo scorso. Di queste, due soltanto sono note, ovvero la trascinante sinfonia dalla Giovanna d'Arco di Verdi e quella, assai decorativa, da Zampa di Hérold. Le rimanenti appartengono al Roberto Devereux di Donizetti (un'ouverture convenzionale che si articola in maniera enfatica e impropriamente gioiosa), al Torvaldo e Dorliska di Rossini, che si presenta come una «prova» per l'ouverture della Cenerentola, alla Fille du Tambour major di Offenbach, elegante e gradevole, agli obliati Dragons de Villars di Maillart, esteriormente militaresco, e alla non meno dimenticata e vivace Maritana dell'inglese Wallace, compositore dalla singolarmente avventurosa e pionieristica (la cui opera conobbe a suo tempo ampia fortuna e notorietà).

r. gu.

TEATRI E RITROVI

Prev. biglietti settore La Stampa via Roma, 40 - telefono 57.57.13

Alfieri - Teatro Stabile ore 21 «I giganti della montagna» di Pirandello. Regia di Giorgio Strehler. Edizione Piccolo Teatro Milano. Prenotazioni tel. 879.342/3, ore 9,30-23. Alfieri (giovedì 2 novembre ore 21,15 unico recital straordinario degli Swingle Singers (Prenotazioni Unione Musicale - tel. 544.523 - Teatro Alfieri - tel. 535.440).

Carignano - Teatro Stabile: ore 21 «Commedia famosa de la devoción de la Cruz» di Calderón. Regia di Gianfranco de Bosio. Prenotazioni telefoni 879.342/3, ore 9,30-23.

Gianduja Marionette (S. Teresa, 5): Dom. ore 16 «Il gatto con gli stivali».

Folk Club (Casale 50, t. 570.011): 21,30 Notiziario Folk - Duncani Blues e canzoni di Edith Peters.

Alcione: Rivista Gleori - Simone - Pezzetti. Orario: 16,15 e 21,15.

Maffei: Rivista «Valentino sexy» e canzoni «Vigiu Paraches». Vietato anni 16. Orario: 16,15 e 21,30.

Museo Nazionale del Cinema (Palazzo Chiablese). Orario: 10-12; 15-19.

Circo di Madrid (piazza d'Armi, tel. 561.961): presenta «Fiesta 1967». Questa sera ore 21 grande prima. Circo riscaldato.

Al Dazzetto (Cavor, 2, t. 678.978).
Al Florida (p. Solferino, 942.622): Bebo Luna, canta Johnny Corello.
Arlecchino: 21 Piergiorgio Farina.
Augustus: ore 21 I Pivanor.
Castellino: ore 21 Cino Bonci.
Club 84: ore 21 Thomas e i Targets.
Gay Danse (v. Pomba 7): ore 16,45 e ore 21 I Guitars - I Guarenis's.
Giard. Belle Arti: Boccaccio d'Andrì.
La Rol Dancing: ore 21 I Nuovi.
Principe: ore 21 I Ricercati.
Piper Pluri Club (tel. 537.100): ore 21 Anonima Sound.
Trocadero: ore 21,15 Enzo Salvatore.

Columbia Night Club: Attrazioni internazionali.
Crazy Club (t. 60.092): I Roll's 33.
Mirella, Rangen: ore 21,30 danze.
Spirit: ore 23 e ore 1: orch. Cristiano.
San Giorgio Valentino - Ristorante Dancing - Tony Stella ed i Jo.
Voom Voom (tel. 331.040): Quelli.
West Ends: ore 21-2 Patrick Samson.

Abat-jour (Sacchi 28, 341.025): 21.
Al Relais: Whisky a Gogo Pia.
Baby Whisky (Trat. Pino, 894.213).
Caprice, Sacchi 16, am. dischi: 21.
Holiday (Vinzaglio 3, 511.736): 21.
Lido Whisky (Moncalieri 422): 21.
Ville Gay Discoteca (Monc. 52): 21.
Whisky Notte (687.563): I Samurai.

CASTELLINO Danze
Ore 21,30 - Quinta festa del
BRANDY ITALIANO
INGRESSO RISERVATO

TAVERNETTA
NIGHT CLUB - via Annunziata, 30
LOCALE RINNOVATO
LES COPAINS
ATTRAZIONI INTERNAZIONALI

CINEMATOGRAFI

Ambassador: «La cintura di castità» sentimentalcor, Tony Curtis, Monica Vitti, J. Richardson. Vietati anni 14. Or.: 14,30; 16,40; 18,30; 20,30; 22,30.
Astor: «Un maggiordomo nel Far West» di Walt Disney, con Roddy Mc Dowall, Suzanne Pleshette.
Corso: «Agente 007, al vivo solo due volte» con Sean Connery. In panavision, technicolor. Orario spettacoli: 14; 16; 18,10; 20,15; 22,20.
Cristallo: «Bella di giorno» C. Deneuve, J. Sorel, M. Piccoli, G. Page, F. Blanche, eastmancolor. Viet. 18.
Doria: «Rilassi in un occhio d'oro» Elizabeth Taylor, Marlon Brando, panavision, technicolor. Vietato 18.
Ideal: «Carovana di fuoco» con John Wayne, Kirk Douglas, in technicolor.
Lux: «Sette volte donna» S. MacLaine, V. Gassman, M. Caine, P. Sellers, A. Ekberg, R. Brazzi, tech. Viet. 14.
Metropol: «Un corpo da amare» Elsa Martinelli, S. Mangano, S. Rossini, M. Parks, I. Huston, A. Gardner, R. Harris, P. O'Toole, G. C. Scott, C. Perzelli. Or.: 15,15; 18,45; 22,15.
Reposi: «Ti ho sposato per allegria» con Monica Vitti, Giorgio Albertazzi, Maria Grazia Buccella, technicolor.
Romano: «Due per la strada» Audrey Hepburn, Albert Finney, panavision, technicolor. Inizio film ore: 14,10 - 16,10 - 18,15 - 20,20 - 22,30.
Vittoria: «Due stelle nella polvere» George Peppard, Dean Martin, Jean Simmons, techn., scope. Vietato 14.

Ariston: «La Cina è vicina» di M. Bellocchio, con G. Mauri, E. Tattoli, P. Graziosi. Vietato minori anni 18.
Arlecchino: «Le dolci signore» col, U. Andress, V. Lisi, C. Auger, M. Mell, J. P. Cassel, P. Wolff. Viet. 14.
Augustus: «Il dottor Zivago» di David Lean, il film del 6 Oscar, con A. Guinness, O. Sharif, G. Sleiger, C. Chaplin, J. Christie, J. Courtenay, panavision, metrocolor. Spettac. continuati con inizio 14,40; 18,10; 22.
Capitol: «Comincio per gioco» Anthony Quinn, tech. Vietato anni 14.
Torino: «Vietnam, guerra senza fronti» techn. Vist. 14. Apertura ore 10.

Alessandro: «Il gobbo di Londra» tec. G. Stall, Lita Lawka. Vietato 18.
Colosseo: «Da uomo a uomo» Lee Van Cleef, J. Philips Law, sc., colori.
Fiera: «Non c'è posto per i vigliacchi» sc., tech. C. Everett, M. Devlin.
Fiamma: «4 bassotti per un danese» di Walt Disney, con Dean Jones, Suzanne Pleshette.
Globetrotter: «I due nemici» Alberto Sordi, David Niven, colori, scope.
Hollywood: «Da uomo a uomo» Lee Van Cleef, John P. Law, technicolor, scope. Apertura 15, Ultimo 22.20.
La Perla: «Il vento la natte» Michael Caine, Jane Fonda, col. Ult. 22,15.

Maffei: «Valentino sexy» e canzoni Vigiu Paraches. Viet. 16. Ore 16,15-21,30. Film: «Matrimonio all'italiana» Sophia Loren, M. Mastroianni.
Massimo: «El Dorado» technicolor, scope, John Wayne, Robert Mitchum.
Orfeo: «Qualcuno ha tradito» R. Webber, E. Martinelli, J. Servais, technicolor. Vietato anni 16. Orario: 14,30; 16,30; 18,30; 20,30; 22,30.
Principe: «E venne la notte» Michael Caine, Jane Fonda, tech. Ult. 22,15.
Studio: «El Dorado» technicolor, scope, John Wayne, Robert Mitchum.

Adriano: «Cielo di fuoco» G. Peck.
Aldebaran: «Missione sabbie roventi» technicolor - Rivista Giorgi-Simone-Pezzetti. Orario: 16,15 - 21,15.
Alpi: «Arrivano i Titani» Giuliano Gemma, Antonella Lualdi, technic.
Ambra: «Giorni della violenza» techn., P. Lee Lawrence, R. Neri.

Centrale: «Il buono, il brutto, il cattivo» technicolor, Clint Eastwood, Lee Van Cleef. Apertura ore 10.
Milano: «Valle dell'eco tonante» colori, K. Morris e «Colpo grosso a Galata Bridge», colori. Apertura 10.
Olimpia: «La donna di paglia» Sean Connery, Gina Lollobrigida, colori.
Per: «Uno scarafio tutto d'oro» Tom Treyon, technicolor.
P. Nuovo: «Grande notte di Ringo» W. Berger e «Superseven chiama Cairo» colori. Apertura alle ore 10.
San Felice: «Situazione disperata ma non seria» Alec Guinness, M. Connors, Robert Redford.

Esperia: «Killer caliber 32» technicolor, Peter Lee Lawrence.
Giardino: «Tre uomini in fuga» tec., sc., Bourvil, De Funès, Thomas.
Mignon: «Adulterio all'italiana» C. Spaak, Nino Manfredi, technicolor.
Vittoria: «Quelli della San Pablo» tech., sc., S. Mc Queen. Ap. 16,45.

Ambra: «Thrilling» Nino Manfredi, Alberto Sordi, W. Chiari, S. Rossini.
Arlecchino: «Il pallottiere 252» Robert Dhery, Diana Dors, technicolor.
Bianco: «Da uomo a uomo» techn., scope, Lee Van Cleef, J. P. Law.
S. Paolo: «Odio per odio» technicolor, scope, F. Sancho, J. Ireland.

Artiglio: «E divenne il più spietato bandito del Sud» technicolor, scope, Peter Lee Lawrence.
Belsito: Matt Helm non perdona, tec.
Cortile: «Un uomo, una donna» A. Almeo, J. C. Trintignant. Viet. 14.
Cristallo: «Odio per odio» technicolor, scope, F. Sancho, J. Ireland.
Gropet: «I tre fantastici Supermen» Richard Harris, technicolor.
V. Veneto: «Cuore matto» technicolor, scope, con Little Tony.

Astra: «Chi ha rubato il Presidente?» tec., sc., L. De Funès, B. Blier.
Berolini: «Io, Io, Io e gli altri» G. Lollobrigida, S. Mangano, S. Rossina, M. Mastroianni, N. Manfredi.
Eliseo: «I lunghi giorni della vendetta» G. Gemma, O. Ghirardi, tec., sc.
Massimo: «Da uomo a uomo» Lee Van Cleef, John P. Law, tech., scope.
Odeon: «Sexy nude» (I venerdì proibiti) technicolor. Viet. anni 18.
Starr: «Wanted» Giuliano Gemma, T. Cimpara, technicolor, scope.

Adua: «Joyanka e le altre» C. Grazina, S. Mangano. Vietato anni 16.
Arti: «Marines, sangue e gloria» M. Rooney, J. Mitchum, technicolor.
Aurora: «Navaja Sentia» technicolor, Steve Mc Queen, Raf Vallone.
Brenta: giornata pubblicitaria per la Genercom.
Major: «Il Tigre» technicolor, scope, Vittorio Cannas, Eleanor Parker.
Norè: «Per 1000 dollari al giorno» scope, color, G. Hatcher, Piergnoli.
Nuovo Fortino: «Delitti e champagne» Perkins, Formosa, col. V. 18.
Orfeo (Barca): «Un milione di dollari per 7 assassini» colori, Roger Browne. Vietato minori anni 14.
Palermo: «Tre pendarmi a New York» techn., scope, Louis De Funès.
Sociale: «Tempo di avventati» techn., scope, G. Hilton, F. Wolff. Viet. 18.
Zenit: «Il bello, il brutto, il cretino» techn., F. Franchi, C. Ingrassia.

Cabiria: «La mia sola debolezza» Doris Day, R. Taylor, technicolor.
Continental: «Calibro 38» Robert Hossein, C. Mann, colori, scope.
Fiorio: «I temerari sulle macchine volanti» A. Sordi, Sarah Miles, techn.
Ghibli: «La legge del più forte» Glenn Ford, S. MacLaine, technic.
Italia: «Attentato al tre grandi» technicolor, scope, con Ken Clark.
Piemonte: «Doppio bersaglio» Yul Brynner, B. Ellend, M. Lister, colori.
S. Carlo: «I cavalieri dell'onore» William Holden, William Bendix.
Spezia: «Alvarez Kelly» scope, tech., W. Holden, R. Widmark. Aperi. 15.

Diana: «I 5 della vendetta» technicolor, scope, Guy Madison.
Doria: «Tre uomini in fuga» techn., scope, Louis De Funès, Bourvil.
Roma: «Django, killer per onore» techn., scope, George Montgomery.

Alfa: «Un fiume di dollari» technicolor, T. Hunter, S. Duryea.
Ambra: «Vera Cruz» colori, G. Cooper, Burt Lancaster, D. Darcel.
Apollo: «Il Tigre» techn., scope, V. Gassman, Ann-Margret, E. Parker.
Edera: «Femmine cavalcano techn.
Lumiere: «Le notti e fate per rubare» tech., scope, C. Spaak, P. Leroy.
Luttazzi: «L'immensità» Ugo Tognazzi, Stefania Sandrelli. Vietato 14.
Splendor: «Il coraggioso, lo spietato, il traditore» technicolor, R. Anthony, H. Chanal, regia Tom Jerry.

BEINASCO
Italia: «Amore facile» F. Franchi, C. Ingrassia, B. Steel. Vist. anni 14.

Riduzioni E.N.A.L. — Adriano, Alcione, Maffei, Major, Odeon, V. Veneto. Circo di Madrid: riduzione Enal alla cassa ed alle agenzie «La Stampa» e «Gazzetta del Popolo». Teatro Stabile: ultimi giorni per abbonamenti ridotti all'Enal. Torino-Spoli: biglietti ridotti all'Enal.

Biblioteca Comunale di Beinasco. — Questa sera alle ore 21 il dr. Giovanni Romano, assistente alla cattedra di Storia dell'arte dell'Università di Torino, terrà la seconda lezione sul tema: «Giotto e gli inizi della pittura gotica in Italia». La conversazione sarà illustrata con diapositive a colori.

al DORIA
OGGI
GRANDE «PRIMA»
questa volta lasciate i figli a casa
ELIZABETH TAYLOR
MARLON BRANDO
RILASSI IN UN OCCHIO D'ORO
PANAVISION
Nel nuovo Filtracolor della Technicolor
regia di JOHN HUSTON Distribuito dalla WARNER BROS.-SEVEN ARTS
Vietato ai minori di anni 18

2ª SETTIMANA
al VITTORIA
UN SUPERWESTERN UNIVERSAL
DUE STELLE NELLA POLVERE
TECHNICOLOR TECHNIRAMA

OGGI al Cinema LUX
IL FILM CHE VI DIRA' TUTTO SULLA DONNA...
un film di JOSEPH E. LEVINE con SHIRLEY Mac LAINE
ALAN ARKIN - ROSSANO BRAZZI
MICHAEL CAINE - VITTORIO GASSMAN
PETER SELLERS
In una produzione ARTHUR COHN di VITTORIO De SICA
SETTE VOLTE DONNA
con ANITA EKBERG - ELSA MARTINELLI - ROBERT MORLEY
LEX BARKER - PATRICK WYMARK
musica di RIZ ORTOLANI
scene e costumi di CESARE ZAVATTINI
produttore esecutivo JOSEPH E. LEVINE
prodotto da ARTHUR COHN
regia di VITTORIO De SICA
COLORE DE LUXE
VIETATO MINORI 14 ANNI
FILM: 14,15 - 16,15 - 18,15 - 20,15 - 22,20

OGGI ARISTON OGGI
IL FILM DI CUI SI PARLA
POLITICA E SESSO ALLA SBARRA
LA CINA E' VICINA
GLAUCO MAURI
ELDA TATTOLI
PAOLO GRAZIOSI
Regia: MARCO BELLOCCHIO
VIETATO MINORI 18 ANNI

FART
PIAZZA ADRIANO 15 (lato via Paolini)
10138 TORINO - Tel. 756.668
ANCHE 20 RATE
SENZA FIRMARE CAMBIALI
SENZA PAGARE INTERESSI
C'E' TUTTO PER TUTTI!
dal cappotto alla calza, dall'abito alla calzatura, dalla camicetta alla borsa, dalla maglia alle cravatte, dalla tenda ai tappeti, al lampadario
ESEMPIO:
Spesa L. 200.000 pari a 20 rate da L. 10.000
Spesa minima L. 50.000 pari a 20 rate da L. 2.500

Un abat-jour di classe? Rivolgetevi da
R. CERULLI - VIA GIOLITTI 11
Tel. 53.83.26 - FABBRICA PARALUMI

Salone de LA STAMPA
LIBRERIA CONCESS. DELL'ISTITUTO POLIGRAFICO DELLO STATO
Via Roma, 80 - Telefono 537.698
ABBONAMENTI E VENDITA
Gazzetta Ufficiale della Repubblica Italiana - Bollettini ministeriali
Bollettini delle inserzioni - Pubblicazioni della C.E.E. - Edizioni
Istituto Centrale di Statistica

PRIME VISIONI

La virtù della Vitti

LA CINTURA DI CASTITA', di Pasquale Festa Campanile, con Monica Vitti e Tony Curtis - Italiano, a colori - Genere: commedia - Cinema: Ambrosio.

Jus primae noctis e cintura di castità: i termini fissi d'un certo umorismo goliardico di cui anche il cinema ci ha dato recentemente più saggi. Festa Campanile si è inserito nel filone senza apportarvi originalità ma con un piglio discreto, scevro di note volgari, che rende lo spettacolo piuttosto piacevole. La lunga e multiforme tenzone tra Monica — la villanella che non vuol essere mancipia del signore — e il feudatario che crede di poterne serrare l'onestà in una cintura di ferro, si risolve, dopo una trafila di spassose sherminelle e pittoresche salite di ambiente, in esaltazione dell'amore liberamente sentito e liberamente concesso. Al suo meglio Monica Vitti, che bissa la parte in un clima ironico e divertito.

l. p.

La «carovana» di Madrid in piazza d'Armi
E' arrivato il Circo del film di Hathaway

La bella contorsionista marocchina Fatima «Oscar 1967»

Sulla pista girevole 400 persone, duecento belve - L'«Oscar» della bella marocchina

Chi ricorda lo spettacolare film di Henry Hathaway Il favoloso mondo del circo, *interpretato da John Wayne, Claudia Cardinale e Rita Hayworth, può già avere un'idea del Circo di Madrid che si presenta da stasera al pubblico torinese in piazza d'Armi. In particolare, quella ripresa dalle troupe americana, era la sede stabile del circo che organizza ogni anno una stagione internazionale. In Italia vedremo la grandiosa équipe viaggiante composta di 400 persone fra artisti e tecnici e 200 animali dello zoo che si esibiscono in due tresi speciali e su 50 automezzi.*

Il Circo di Madrid al termine del suo festival scritturà per la successiva tournée — che finora l'hanno portato in dieci paesi europei — le rivelazioni della stagione e la lancia in un programma che dura sei mesi. E' il caso, per il '66-'67, della bella contorsionista marocchina Fatima Zohra premiata con l'Oscar del circo e del celebre domatore di leoni Pablo Noel che ha il coraggio di introdurre la testa nelle fauci delle belve senza cautelarsi con le mani.

In primo piano sono anche gli acrobati comici Los Pistos, i clowns Rudi Lista e gli sbarriati della famiglia Rodriguez, considerati i migliori nel genere per un numero alle 8 sbarre fisse complicato da un salto mortale. Capitan Bruno ha saputo ammaestrare un gruppo di 15 elefanti

p.

Dove andiamo stasera

CINEMA

Drammatici

★ RIFLESSI IN UN OCCHIO D'ORO (in prima al Doria): stavolta John Huston ha diretto un film di tema particolarmente difficile. Esso s'impernia sui difficili rapporti coniugali tra un maggiore dell'esercito americano (Marlon Brando) e sua moglie (Liz Taylor). L'ufficiale sembra legato da un'amicizia morbosa verso un suo soldato (Robert Forster), a sua volta adescato dalla consorte del superiore. Il marito sorprende i due e uccide il giovane. All'analisi di questi rapporti il film, derivato da un romanzo di Carson McCullers, contrappone la descrizione, non meno cruda e impietosa, di un altra coppia non troppo bene assortita, raffigurata da Brian Keith e Julie Harris. Entrambe le vicende sono ambientate in un campo militare americano.

★ UN CORPO DA AMARE (Metropol): in una cornice greca nella quale irrompe l'erotismo la storia di una donna sposata conquistata da un donnaiolo poco raccomandabile.

★ IL DOTTOR ZIVAGO (Augustus): dal romanzo di Pasternak, un film d'amore e di guerra su sfondo sovietico.

Commedie

★ SETTE VOLTE DONNA (in prima al Lux): interpretato da Shirley MacLaine in sette ruoli diversi, il film, a colori, si articola in altrettanti episodi, intitolati ognuno al nome di una donna: Paulette, Maria Teresa, Linda, Simona, Eva, Marie-Jeanne. Sono sette personaggi diversi per carattere e temperamento, e tali perciò da offrire alla MacLaine il modo di fare la «mattatrice» in sette dissimili interpretazioni, tutte tenute però sul tono brillante e spesso piccante. Il «cast» è di prim'ordine: con Shirley hanno via via spiccato Alan Arkin, Rossano Brazzi, Michael Caine, Vittorio Gassman, Peter Sellers, Lex Barker, Robert Morley, Ugo Tognazzi ed Anita Ekberg ed Elsa Martinelli. Scritto da Zavattini e diretto da De Sica.

★ TI HO SPOSATO PER ALLEGRIA (Reposi): trasferita sullo schermo, la commedia della Ginzburg, ha per protagonisti Monica Vitti, Albertazzi, la Buccella, Italia Marchesini. A colori, con regia di Salce.

★ DUE PER LA STRADA (Romano): la Hepburn e Albert Finley in un garbatissimo film sentimentale nel quale due coniugi, dopo 12 anni di matrimonio, rivivono il loro passato e risvegliano alla incrinature della loro unione.

★ LA CINTURA DI CASTITA' (Ambrosio): sposata a un giovane signore medioevale, la figlia d'un guardaboschi vuole amare il marito per propria elezione e non appartenergli di diritto. A colori, con Tony Curtis e Monica Vitti.

★ BELLA DI GIORNO (Cristallo): raffinata francese (Catherine Deneuve) rifiuta le premure amorose del sposo (Jean Sorel) per rifugiarsi in fantasie perverse e il suo desiderio di degradazione in una casa di appuntamenti. A colori.

Didi Perego (vista da Chicco), dopo l'infortunio accorsole durante le prove, debutta nella «Devozione alla Croce» al Carignano

Western

★ UN MAGGIORDOMO NEL WEST (Disney): avventure per ragazzi nella California del 1868, d'un vivace rampollo squattrinato, del suo amico maggiordomo e dell'intraprendente sorellina. A colori, prodotto da Walt Disney.

★ DUE STELLE NELLA POLVERE (Vittoria): pistolero al servizio di donne l'apatia, stimolato dall'amore, ed ultimo il western in una cittadina di frontiera. Con George Peppard, Jean Simmons, Dean Martin. Scope a colori, americano.

★ CAROVANA DI FUOCO (Ideal): ex detenuto concepisce rapina, la effettua, poi con i soldi risolve tutto. Prodotto da John Wayne e da questo interpretato insieme a Kirk Douglas, Howard Keel. A colori.

Polizieschi

★ AGENTE 007 SI VIVE SOLO DUE VOLTE (Corso): la nuova avventura di «007» scatenato contro la «Spectre» che, alzando gli uni contro gli altri, sovietici e americani, fa iscrivere la terza guerra mondiale.

TEATRI

● LA DEVOZIONE ALLA CROCE *(Carignano)*: inizia la seconda serie di repliche della commedia di Calderón de la Barca, uno spettacolo moderno e stimolante presentato dallo Stabile di Torino con la regia di Gianfranco de Bosio.

● I GIGANTI DELLA MONTAGNA *(Alfieri)*: in una splendida edizione del «Piccolo» milanese, l'ultimo ed incompiuto dramma di Pirandello. La vicenda della «Contessa» e dei suoi comici» nella casa degli «Scalognati» e la tragica recita davanti ai servi dei «Giganti» offrono a Strehler l'occasione di esporre le sue riflessioni sul teatro.

● LA FATICOSA MESSA IN SCENA DELL'«AMLETO» DI WILLIAM SHAKESPEARE *(Unione Culturale)*: spettacolo cinematografico di Leo de Berardinis, Perla Peragallo, Alberto Grifi e Mental, allestito dal «Teatro della Ringhiera».

ECHI DI CRONACA

Le settimane speciali di Nova Vendita
in Via P. Micca 20 fino a sabato vendita straordinaria di impermeabili; da lunedì 30 la settimana del cappotto. Merce di qualità a prezzi incredibili, e tantissime occasioni di ogni genere.

Corsi per esperti fiscali
Riservati a Ragionieri, Dottori Commercialisti e Dirigenti di Aziende che necessitano di approfondire la loro conoscenza in materia fiscale. Insegnano tributaristi specializzati iscritti agli Albi. Inizio 7 novembre unici corsi del genere esistenti in Torino. Istituto Maria Vittoria, piazza Vittorio Veneto 13. Telefono 889.968 - 889.870.

La TV non funziona? Tel. 251.877 - 296.949
277.576 la Gr.Ta.S. Bertuzzi «Org. Tecnico Subito» concede in prestito un tv portatile. Servizio colore diurno e serale.

Boutique Abel, p. Adriano 15
Le nuove confezioni per la Signora elegante, per l'uomo distinto e per la giovanità d'oggi sono in esposizione per la gioia dei vostri occhi. Vi attendiamo.

La Valstar non ha dimenticato Torino
e proprio recentemente continua la vendita al 4° piano di via Fiocchetto negozio). Visitateci, potrete scegliere in un vastissimo assortimento: cappotti, impermeabili, intimo, maglieria, confezioni delle migliori qualità e gusto sicuro.

Porte pieghevoli Divisette Via Bagetti 25
(angolo via Francia 31). Tipi di tutte le misure in simipelle, stoffe, velluti pregiati, legno. Tipo speciale per tinello cucinino. Anche tipi economici. Telefoni: 761.471, 765.171.

Anche 20 rate alla Fart Lire 200.000 a 10.000 lire
mensili. Lire 50.000 a 2500 lire mensili. Troverete dal cappotto alla calzatura, dalla cravatta alla calza, dall'abito alla biancheria. Fart, Piazza Adriano 15, Telefono 756.668.

Carte da parati
Prima di acquistare qualsiasi tappezzeria rivolgetevi direttamente alla fabbrica, v. Madama Cristina 125 ang. corso Dante. Avrete il migliori prezzi, tutti i punti di ogni classe e stile.

Tappezzeria in carta
Rendete gaia la vostra casa acquistando la tappezzeria direttamente dalla fabbrica, via Madama Cristina 125, che vi offre un castellano assortimento di prezzi più convenienti.

Nell'ambito culturale dello spettacolo e per la prima volta in Italia
IL PIÙ GRANDIOSO CIRCO SPAGNOLO A TORINO
«UN VORTICE DI COLORE E NOVITA' NEL CIRCO PIU' ORIGINALE DEL MONDO»
4 piste con una girevole - 300 artisti e tecnici - 200 animali diversi
«Oscar» del Circo Europeo
Questa sera ore 21
GRANDE PRIMA
GRAN CIRCO di MADRID
Dal 27 Ottobre al 19 Novembre ESCLUSIVAMENTE per 24 GIORNI PIAZZA D'ARMI tel. 561.961
Tutti i giorni 2 spettacoli ore 16 e 21 - Riduzioni ENAL
PREVENDITA: LA STAMPA - VIA ROMA 80 - TEL. 535.113
«ZOO» GRAN PARCO ZOOLOGICO
Tutti i giorni aperto dalle ore 10
★★
Durante le visite allo zoo di ogni mattina festiva si potrà assistere alle prove dei leoni e dei cavalli. I bambini potranno cavalcare i cavallini pony.
CIRCO RISCALDATO

STASERA ALLA TV

Far West per il Primo Sheridan sul Secondo

● Dopo il ricordo ■ Enrico Mattei va in onda una nuova serie di telefilm
■ Il tenente ■ la «Paura delle bambole» ■■ Giuliana Lojodice

OGGI SUL VIDEO

Primo Canale (nazionale)

17,30: Telegiornale del pomeriggio.
17,45: Tv dei ragazzi (Arr.va Yoghi - I pinguini).
18,45: Concerto vocale e strumentale.
18,45: Sport; Cronache italiane; Oggi al Parlamento;
20,30: Telegiornale della sera.
21 —: Ricordo di Enrico Mattei, di Sergio Zavoli.
21,55: Cantano i Primitives, presenta Ludovica Modugno.
22,10: Quel West selvaggio: «Un governatore tutto d'oro».
23 —: Telegiornale della notte.

Secondo Canale

21 —: Telegiornale.
21,25: Sheridan: «Paura delle bambole», con Ubaldo Lay.
22,10: Zoom, settimanale di cultura e attualità.
TELEVISIONE SVIZZERA — Ore 18,30: Minimondo - 19,15: Telegiornale - 19,40: L'inglese alla tv - ■,50: Impariamo a fi■ - 20,20: Telegiornale - 21: Meissa 21,55: Sport ■ Messico - 23,55: Telegiornale.

I PROGRAMMI ■ DOMANI

PRIMO CANALE — Ore 17: Giocagio - 17,30: Telegiornale - 17,45: Tv dei ragazzi - 19,40: Mekong - 18,15: Sette giorni al Parlamento - 18,40: Tempo dello spirito - 18,55: Sport; Cronache del lavoro - 20,30: Telegiornale - 21: Partitissima - 22,15: Linea contro linea - 23: Telegiornale.

SECONDO CANALE — Ore ■: Telegiornale - 21,15: ■ paura delle botte - Delirio a due - 22,30: Bisogna essere in due.

Per male che vada la serata televisiva ■ sempre preferibile se paragonata a quella di ieri che ha avuto il pregio migliore nella 'conferenza-stampa' dell'on. Covelli a «Tribuna politica». Stavolta pur senza promettere nulla di particolarmente appassionante c'è almeno di che trattenere per un paio d'ore davanti al video scegliendo tra ■ rievocazione biografica ■ sul Primo Canale, seguita da un intermezzo canoro e da ■ telefilm western e l'inchiesta poliziesca del Secondo al femminile della quale andrà in onda il rotocalco d'attualità culturale.

★ ★

Alle 21 le trasmissioni del Nazionale sono aperte da Ricordo ■ Enrico Mattei, un servizio speciale del Telegiornale realizzato da Sergio ■■■ voli a cinque anni dalla morte ■ Enrico Mattei, uno tra i più abili e dinamici capitani d'industria che l'Italia abbia ■■ avuto, un uomo venuto dalla Resistenza ■ che ■■ solo ora riuscito a costruire per l'Italia un «impero» petrolifero, inserendo l'Eni (l'ente del quale era presidente) tra le grandi compagnie petrolifere mondiali. Il servizio commemorativo andrà in onda più ■ meno alla stessa ora in cui, cinque anni fa, il bireattore sul quale Mattei viaggiava, ■ ritorno dalla ■■■■, si sfracellò al suolo ■■■ distante da Milano.

★ ★

Alle 21,55 un micro-show riempitivo presentato ■■ Ludovica Modugno. Quindici minuti con i «Primitives», precede ■■■■■ seguire, per ■■■■■ misteriose ragioni, il telefilm di una nuova serie «western». Quindi, alle 22,10 si potrà acquistare per un'oretta la storia peregrina ■ Un governatore tutto d'oro ■■■ fa quale esordisce ■ ciclo hollywoodiano Quel selvaggio West, che, rifiutando una lunga tradizione cinematografica, presenta gli indiani come uomini d'ordine. Uno spettacolo, dunque, con qualche sorpresa, nel quale mancano i soliti ingredienti di repertorio, per far posto, con tranico gelo, ■■ elementi tutti nuovi che fanno venir fuori ■■ Verne e da James ■■■■. Staremo a vedere ■■■ quel che vale.

★ ★

Sul Secondo, eroe della serata sarà ancora una volta, alle 21,15, il tenente Sheridan, il grintoso Ubaldo Lay, alle prese con il terzo enigma della sua quinta serie di inchieste: Squadra omicidi, dei soliti Cassesi, Giambrone e Giuseppe Aldo Rossi i due primi episodi presentati ■■■ dei tutto malvagi, specie il primo. Questa ■■■ si intitola «Paura delle bambole» ed accanto ■■ Ubaldo Lay ci figurano poi ■■ altri Giuliana Lojodice, Corrado Olmi, Vittorio Sanipoli, Silvio Spaccesi, Mara Berni e Osvaldo Ruggeri.

Questo lo spunto. ■ pro prietario ■ una piccola fabbrica di giocattoli scopre che all'interno dei ■■■ stabilimento ■ celo qualcosa di loschi. Prima di poter comunicare a qualcuno le sue sconcertanti scoperte, viene ucciso. A questo punto entra in ■■■■ il tenente Sheridan, alla presa ■■■ un omicidio che sembra avere tutte le caratteristiche ■ delitto perfetto. Indagando sull'attività della fabbrica, viene a sapere che una partita ■ bambole diretta a un negoziante è stata invece recapitata ad un altro e che il primo è rimasto particolarmente sconvolto dall'accaduto. Con uno stratagemma Sheridan fa il primo passo verso la soluzione del mistero; scoprendo che le bambole servono per ■■■ trafugare pietre preziose. Ma resta ancora ■ scoprire come il delitto sia stato ■■■ dotto a termine.

★ ★

Finalmente ad ora accettabile, completa le trasmissioni del canale blu, alle 22,10, il settimanale Zoom. Tra i servizi in programma uno è dedicato al «folk-Song». La febbre è cominciata in America ed ha rivelato abilissimi interpreti. ■■■ canzoni folcloristiche giungono anche da ogni parte d'Europa. Italia compresa, che ha lanciato il suo «folk-sound». Sergio Barbonese ha realizzato il «reportage» dal titolo «I folk-club in Italia», cioè, i circoli, le scuole della nostra canzone folcloristica. Ne è scaturita una curiosa ■ inedita indagine sul mondo della canzone popolare.

d. g.

Nell'ultima «Partitissima»

Rita Pavone ■■■■ con Domenico Modugno

ROMA, venerdì sera.

Ancora un pareggio a «Partitissima». La spoglio delle cartoline-voto relative alla trasmissione di sabato scorso non è ancora terminato, ma è molto improbabile che venga modificata la situazione delineatasi fino a stamane: né Rita Pavone, né Domenico Modugno hanno raccolto quel 50 per cento dei consensi che, in base al regolamento del torneo televisivo, è indispensabile per aggiudicarsi un incontro.

Per Modugno, ■ ■ secondo ■■ pareggio (dopo quello con Villa).

La diva di platino

Mamie ■■■ Doren, la ■■■ di platino inglese, parte per Hollywood dove sarà impegnata in un nuovo film

Programmi della RADIO

VENERDI' 27 OTTOBRE

PROGRAMMA NAZIONALE - Ore 13: Giornale radio - 13,20 Tutto di Meta - 13,50: Cantilen. 14: Regionali - 14,40 Zibaldone Italiano - 15: Giornale radio 15,10: Zibaldone Italiano - 15,45: Relax a 45 giri - 16: Il piacere del passeggio - 16,30 Concerto del disco - 17 Giornale radio.

Ore 17,20: «Mario Lanzi» - 17,35: Musica leggera - 17,45: Tribuna dei giovani - 18,15: Per voi giovani - 19,10: Il sesso degli angeli - 19,30: Cronache di ogni giorno - 19,35: «una-pera» - 19,55: Una canzone... - 20: Giornale radio - 20,15: Canta Lola Lo.

Ore 20,30: Concerto sinfonico diretto da Lorin Maazel. Nell'intervallo: Il giro del mondo - 22,05: Intervallo musicale - 22,15: Parlato di spettacolo - 22,30: Chiara fontana - 23: Al Parlamento - Giornale radio.

SECONDO PROGRAMMA - Ore 13: Hit parade - 13,30: Giornale radio - 14: Juke-box - 14,30: Giornale radio - 14,45: Antico dal disco - 15 Discoteca - 15,15: Grandi cantanti lirici - 15,30: Ninfarmio - 16: Partitissima - 16,02: Nuova Stereofonia - 16,30 Solistario - 16,35: Tre minuti per te - 16,38: Pomeriggio - 17: Buon viaggio - 17,30: Nostalgia - 17,55: Non tutti ma di tutto - 18,35: Sul nastro musicale - 19,30: Napoli mia - 18,35: Classe unica - 19,23 Si e no - 19,30: Radiosera - 19,57: Punto e virgola - 20: Musica e ballo.

Ore 21: Matinée di Roma - 21,30: Giornale radio - 21,50: Musica da ballo - 22,30: Giornale radio - 22,40: Benvenuto in Italia - Per i lavoratori stranieri.

TERZO PROGRAMMA — Ore 14,30: Concerto operistico - 15,05: Musiche di Bax - 15,30 Musiche di Schubert - 15,45: «Rappresentazione di anima e di corpo» - 17: La opinioni degli altri - 17,10: Musiche di Strawinski - 17,20: Corso di lingue - 17,35: Corso di inglese - 17,45: Musiche di Arriaga - 18,15: Quadrante economico - 18,30: Musica leggera - 18,45 Musica contemporanea - 19,15 Concerto serale - 20,30: Biologia e diagnostica - 21: L'imperscrutabile Duse - 22: Giornale del Terzo - 22,30: In Italia e all'estero - 22,40: Idee e fatti della musica - 22,50 Poesia - 23,05: Rivista delle riviste.

Il «meglio» alla Radio

In una registrazione del Festival di Vienna 1967, unita in onda, alle 20,30 sul Nazionale, il concerto sinfonico diretto da Lorin Maazel, dedicato al «Concerto per orchestra» di Bela Bartok, alle «Variazioni op. 31» di Schoenberg e a «La Valse» di Ravel. L'orchestra è la «Sinfonica della Radio» di Berlino. Lorin Maazel ha compiuto gli studi musicali in America e al Conservatorio di S. Cecilia a Roma, dove è giunto nel 1952 con una borsa di studio per alcune ricerche sulla musica barocca italiana. L'attività di Maazel è iniziata all'età di 11 anni, allorché Arturo Toscanini lo invitò a dirigere l'orchestra della NBC.

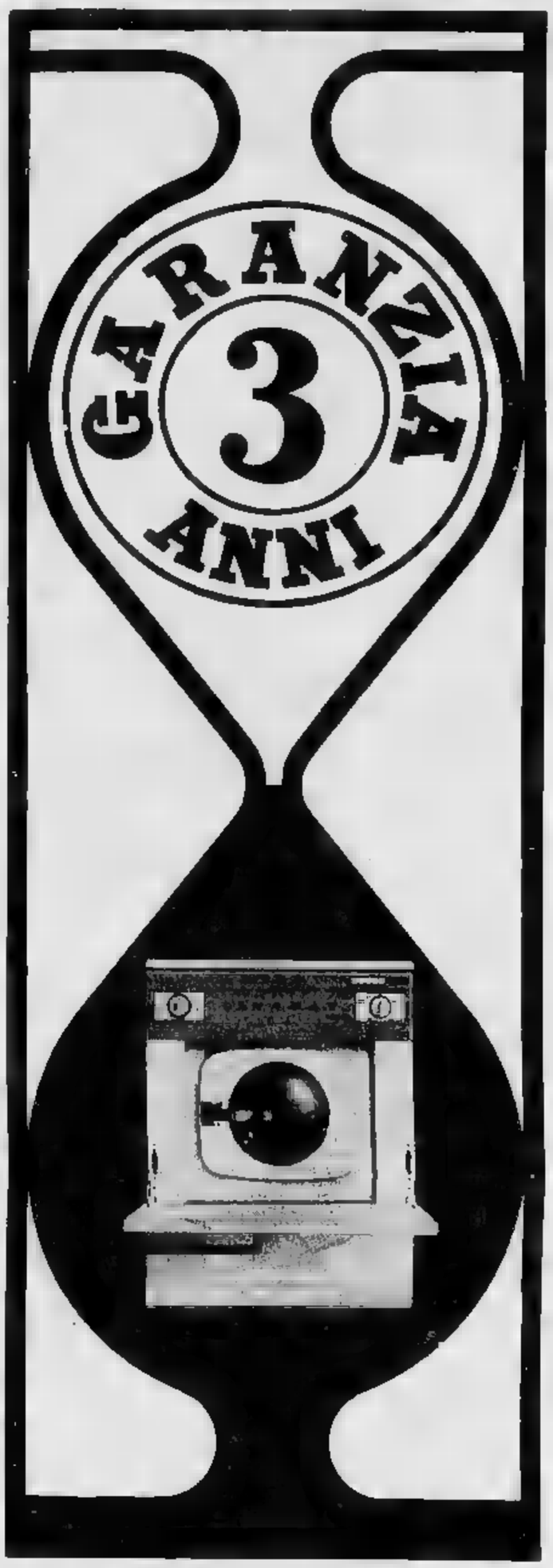

IL TEMPO VI DARA' RAGIONE

LAVAMAT ■■■ le lavatrici autocandeggianti che trattano la biancheria ■■ guanti bianchi ■ che durano tutta la vita.

SI...! DURANO TUTTA LA VITA

perchè sono il risultato di ottanta anni di esperienza ■ ■■■■ scientifica, della minuziosa scelta e dell'alta qualità dei materiali usati, di ■■■ lunga serie di controlli.

AEG, sicura della qualità dei suoi podotti, unica in Europa,
GARANTISCE PER TRE ANNI
la propria lavatrici «LAVAMAT CLARA» ■ «LAVAMAT REGINA».

Le LAVAMAT ■■■ non invecchiano mai
perchè sono le prime nella tecnica ■■ lavaggio.

■■ acquista LAVAMAT ■■■ non sbaglia.
Il tempo vi darà ragione.

LE LAVATRICI DI CHI HA LE IDEE CHIARE

LAVAMAT

AEG

IL PICCOLO SHOW METEOROLOGICO

Finalmente ora sappiamo se domani pioverà senza aiuto del dizionario

Nicoletta Orsomando ha sostituito il col. Bernacca con un linguaggio meno tecnico - Sul tempo che farà non vi sono più dubbi

Nicoletta Orsomando: «Il barometro ■■ telespettatori»

Nostro servizio particolare

Roma, venerdì sera.

Che fine ha fatto Edmondo ■■■■■, il colonnello delle previsioni meteorologiche televisive? Dal ■ settembre, sui teleschermi, il suo volto è stato sostituito da quello di un'annunciatrice, Nicoletta Orsomando. C'è stato, dunque, un cambio ■■■ guardia" ■ per quali ragioni?

Edmondo Bernacca che per dodici anni, ■■■ sera, ha fatto il «punto» sul tempo ■ Italia non ha, in effetti, abbandonato il ■■■ incarico televisivo. Come ■ trucco nei giochi ■ prestigio, c'è ■■■ ■■ si vede Insomma, per ■■■■ dei giochi di parole, il colonnello lavora in équipe con la Orsomando. E il servizio di previsioni del tempo della Rai-Tv non c'è stato un cambio della guardia; c'è stato, semmai, un potenziamento. Il colonnello resta l'esperto. E alla simpatica e graziosa Nicoletta tocca di ■■■ il volto e la ■■■ dalle previsioni meteorologiche.

Il potenziamento-trasformazione, a quanto risulta ■■■ primi sondaggi, ■■ è dispiaciuto al pubblico. Anzi, soprattutto perché ■■ esso si è accompagnata una revisione ■■■ della terminologia finora ■■■ po' troppo tecnicizzata di qui ora fatta ■ trasmissione. Parole ■■■■ «troposfera», «rotazione antiorizzontale» ■■■ adesso ■■■ ■ sentono più. Le precipitazioni vengono finalmente chiamate pioggia e ■■■■. Tutti i telespettatori capiscono se il giorno dopo sarà opportuno uscire con l'ombrello o senza, con ■ soprabito o l'abito leggero. E si possono evitare ■ ■■■■■ consultazioni ■ enciclopedia ■ di vocabolario, le contrastate discussioni in famiglia ■ tra ■■■■ che di fronte a carte ■■■■■■ dovevano prima ■■ si rendevano necessarie. Anche per ■ previsioni del tempo la Televisione, così, è diventata un servizio per tutti.

p. m.

★ **Mina sta ottenendo a Buenos Aires un clamoroso ■■■■■■■. La cantante è impegnata in uno spettacolo televisivo e in una ■■■ di recitals ■■■ teatro «Opera». Mina interpreta le canzoni del ■■■ vecchio repertorio, ed altre che per l'Argentina ■■■ no nuove.**

CONCERTI A TORINO

Mazzacurati all'Auditorium

Due sole composizioni nel repertorio di stasera, diretto da Fulvio Vernizzi

Il violoncellista Mazza■■■ è stato nominato presidente dell'Accademia Filar■■■■ di Bologna

Due sole composizioni ■■■ stanziano il programma del concerto diretto, questa ■■■ all'Auditorium ■■ Fulvio Vernizzi (Busseto, 1914), altro primo maestro dell'orchestra sinfonica di Radio Torino e già favorevolmente ■■■ in Italia e all'estero.

Egli presenterà, in prima esecuzione italiana, Strutture sonores dell'americano Henry Lamrow (1932); ■■ lavoro commissionatogli dalla Università californiana di Los Angeles, e che vinse il primo premio «Città di Milano» nel 1966. Il titolo stesso ne specifica l'intrinseca concezione, orientata — secondo una tendenza attualmente assai diffusa — non verso una romantica espressività di sentimenti, bensì verso una «coperitiva» architettura di ■■■■ sonori e di forme, raccolata dalla vivacità dei colori strumentali.

Si articola in sei parti: una «Introduzione» ■ movimento piuttosto lento, ove ■■■ cano contrasti dinamici fra alcuni «sforzati» e ■ «■■■■■■■■» di vari strumenti; una «Polifonia I», dove gruppi tematici polifonici ■ contrappongono e si dissolvono senza accademici sviluppi, ma ricchreggianti in brevi ritorni, una «Studio I»; una «Polifonia II», che come la «Studio II» offre una densa trama contrappuntistica; e una «Polifonia III».

Nella seconda parte della serata si ascolterà una delle composizioni maggiormente del repertorio violoncellistico: ■ Concerto per violoncello, che il boemo A. Dvorak terminò nel 1895, durante il suo soggiorno americano, che fu tanto proficuo per la sua attività creativa (eseguì allora anche la famosa «Dal nuovo mondo!» Questo Concerto amalgama echi del folclore americano e slavo con fantasiose immagini.

Nel primo «Allegro» un caratteristico tema vigoroso, ed eroico venuto dal clarino e ripreso poi dal violoncello solista) ha come contrapposto un dolce canto (proposto dal corno). Un ragò episodio di legni soli apre l'«Adagio ma non troppo», nel cui lirismo rieheggia il «Largo» lasciatoci solo tre mesi sonni dello stesso Dvorak. Il «Rondò» finale, di schietto andamento popolare boemo, esprime la gioia dei musicisti per l'imminente ritorno in patria. La parte ■■■ solista sarà sostenuta ■■ Benedetto Mazzacurati, polistrumentista anche per la pregiata attività concertistica e didattica ■■ lui svolta nella nostra città.

Luigi Cocchi

Ieri ■■■ all'Autunno musicale napoletano

La «stagione incantata» del jazz

Servizio particolare a Stampa Sera

NAPOLI, venerdì sera.

Il punto focale del concerto di ieri sera all'Auditorium della Rai era «La stagione incantata», una «suite» in prima esecuzione assoluta che l'autore Giorgio Gaslini ha portato al successo unitamente a Gianni Bedori (sassofono contralto, flauto e attaccato), Carlo Milano (contrabasso) e Franco Tonani (percussioni). Il pezzo non si ■■■■■ dalla linea perseguita da Gaslini da alcuni ■■■ in qua, tendente al superamento del jazz come strumento puro d'espressione, allo scopo di giungere ad un linguaggio autonomo.

Libero tuttavia da ogni «dettame» da alla «Third stream» (ovvero la terza corrente, quella che vorrebbe la simbiosi del jazz con la musica classica) da al «Free jazz» (ovvero la forma improvvisatoria di tipo aggressivo degli ultimi anni). La «Stagione incantata» è, nelle intenzioni dell'autore, un «momento magico» della spirale in cui le quattro epoche dell'anno si congiungono e si dissolvono senza riferimenti cronologici. L'inverno è annunciato dal contrabbasso, l'autunno da un richiamo di uccelli, la primavera dall'intervino, mentre l'estate esplode nell'assolo della batteria. I numerosi applausi rivolti alla composizione di Gaslini sono stati dal pubblico egualmente ripartiti fra lui (al pianoforte) e gli altri interpreti.

Il concerto era stato aperto sempre da Gaslini e dal suo complesso che hanno offerto una scelta di brani dalla «suite» e «Gallipoli affetto», 4/4 ritorno un lucido dialogo fra il pianoforte e il flauto, ricco di colori e di timbri, di inedita freschezza. Al centro del programma si è avuta la dilettevole esibizione del «gruppo musica elettronica viva», guidato dal sassofonista Ivan Vandor, che ha presentato una raccolta di lunghi ritmati di un'aggressività ormai alquanto preoccupante. I fischi e le riprovazioni della platea sono stati ricambiati dagli esecutori con larghi sorrisi.

Attilio Baldi

Il medico della famiglia

Sodoku: male esotico (conosciuto anche in Europa) - Di sifilide si guarisce (ma è meglio non prenderla) - Sono tumoretti benigni - Le stagioni della [illegible] talità - Durata della peiosse - Il freddo contro il [illegible] - Dove si [illegible] di più

Un padre [illegible] scrive:

«Mio figlio — che è attualmente imbarcato su [illegible] petroliera — mi scrive che un suo compagno si trova relegato nella infermeria [illegible] bordo perché colpito [illegible] sodoku. Che razza [illegible] malattia è?».

— Si tratta [illegible] un morbo infettivo trasmesso con il morso da topi e, più raramente, [illegible] gatti, donnole, sciacalli, ecc. Diffuso soprattutto in Giappone, questo male non è conosciuto in Europa. Sintomi principali: febbre, esantema, cefalea, vertigine, dolori diffusi, edemi. Durata: da qualche settimana a qualche mese. Le cure danno [illegible] ralmente ottimi esiti.

* *

Un lettore [illegible] Mantova scrive:

«Ho letto più volte sui giornali che oggi di sifilide si guarisce. Ma è proprio vero? Ho fiducia soltanto nel vostro parere».

— La ringraziamo per tanta fiducia e passiamo subito all'argomento che [illegible] sta a cuore. Grazie ai nuovi mezzi terapeutici, oggi la guarigione è molto probabile, [illegible] non certa in ogni [illegible]. Le [illegible] richiedono comunque anni e anni. Il successo dipende grandemente dalla tempestività e [illegible] [illegible] cui queste vengono condotte.

* *

Un lettore domanda:

«Che cosa si può fare contro i pezzetti di carne che [illegible] crescono sul petto o sulla parte superiore del [illegible]o?».

— Questo linguetto [illegible] carne [illegible] tumoretti benigni: non richiedono asportazione chirurgica, e meno [illegible] non risultino molto antiestetici, s'irritino o subiscano alterazioni.

* *

Il signor [illegible] E. domanda:

«In quale periodo della vita la mortalità è più alta?».

— La mortalità varia secondo il periodo della vita: è elevata all'inizio, diminuisce nell'età dello sviluppo; nella giovinezza e nella maturità, aumenta di nuovo verso la fine dell'esistenza. Nel primo mese di vita, nonostante gli sforzi dei medici, molte creaturine [illegible] stituzionalmente deboli o disadattate abbandonano prematuramente questa valle di lacrime.

* *

Il sig. Pino I. domanda:

«Quanto dura normalmente la peiosse?».

— Da sei a otto settimane. Ma il suo caratteristico «urlo» può ricomparire anche a mesi di distanza se il bambino si prende un bel raffreddore.

* *

Una lettrice ci scrive:

«A scuola un professore di mio figlio ha parlato d'un certo dottor Temple Fay che avrebbe fatto qualcosa in merito al cancro. Il ragazzo, che dovrebbe partire in un compito, non ricorda più bene. Lo potete informare?».

— A nostra memoria il medico americano Temple Fay introdusse nella clinica il metodo del raffreddamento dei corpi [illegible] tentativo di curare delle lesioni [illegible]. Era l'anno 1940.

* *

Un gruppo di operai delle Ferriere domanda:

«Qual è [illegible] categoria di inventori che registra il più alto indice di mortalità?».

— Secondo recenti statistiche sarebbe quella dei minatori, seguita (ma [illegible] notevole distacco) da quella dei pittori, dei inventori del piombo, dei macellai, dei medici, ecc.

(Copyright della «Chicago Tribune» e di «Stampa Sera»)

la RICETTA del GIORNO

Spiedo di uccelletti

Tipico della stagione autunnale uno spiedo croccante di tordi o di allodole è il perfetto accompagnamento della polenta che ai primi freddi vediamo ricomparire a tavola con gioia. L'incombenza di preparare la polenta, non avendo il paiuolo appeso [illegible] camino del [illegible] oppure affondato fino all'orlo nella stufa a legna, come è d'uso in campagna, è risolta in città dalle pentole a pressione che, senza dover rimestare, in breve danno la polenta cotta [illegible] dovere. Così pure lo spiedo, in mancanza [illegible] fuoco [illegible] sarmenti, [illegible] della cucina bergamasca e bresciana, riesce bene anche con i moderni girarrosti elettrici o a [illegible].

Preparate gli uccelletti mettendo all'interno una bacca di ginepro, o, in mancanza di questa, una foglia di salvia e infilateli nello spiedo alternando tra l'uno e l'altro dadetti di pane a cassetta e di pancetta tagliata in fette [illegible] de mezzo centimetro, guarniti [illegible] pezzetti [illegible] foglia di lauro.

Quando mettete a cuocere ponete al [illegible] sotto allo spiedo un recipiente che regga il calore ed abbastanza largo [illegible] raccogliere [illegible] il sugo, prezioso per condire [illegible] polenta, che scenderà da tutto lo spiedo durante la cottura di [illegible] venti minuti. Ricordate che la cacciagione deve risultare croccante, tanto che, i veri amatori, mangiano tutto rosicchiando anche le ossa; lasciano nel piatto solo il becco.

FIGURE E VICENDE DELLO SPORT

Uno sguardo (in anticipo) alla prossima stagione invernale

CLAVIERE

Fondo, discesa, salto sci per tutti i gusti

Fervore di iniziative nel piccolo paese che sorge al confine tra Italia e Francia - Una nuova seggiovia e tre nuove piste - Come è stato raggiunto l'accordo per la frontiera

DAL NOSTRO INVIATO

Claviere, venerdì sera.

In montagna, è autunno dolce. Sole, [illegible] appena [illegible] punto, tutt'intorno una festa [illegible] colori. L'inverno sembra ancora lontano, eppure, tra qualche settimana appena, sarà in pieno svolgimento la stagione invernale e le gio[illegible] [illegible] questo ottobre, che inviterebbero alla calma serena di una vacanza, sono invece fervide di lavoro.

Ci si rincorre [illegible] maniche. E c'è [illegible] deve fatiare di più degli altri, quasi a guadagnar il tempo per cento motivi perduto. A Claviere, per esempio, s'è mosso di buzzo buono il sindaco, il signor Bess. Uomo attivo, ama poco le chi[illegible]ere, preferisce andar di sodo. Ha cominciato ad affrontar [illegible] petto il delicato e spinoso problema della frontiera — quelle sbarre di confine che tagliano a metà il paese, di qui l'Italia, [illegible] là la Francia. Primo, qualche semplice approccio, suggerito dall'amicizia che lega il sindaco di Claviere al sindaco di Montgenèvre. Poi, in un generale spirito di collaborazione delle autorità interessate, gli approcci si trasformano in trattative. E, dalle trattative, nasce l'accordo, il confine politico si sposta [illegible] direzione della Francia, di circa [illegible] metri sino alla regione Le Collet: [illegible] amministrativo [illegible] frontiera, con servizi unificati, dove avranno sede le due dogane e le due polizie, sorgerà [illegible] la linea di confine del [illegible], [illegible] un edificio la [illegible] costruzione dovrebbe [illegible] imminente.

Claviere inoltre cede a Montgenèvre la sorgente «Clot la Vieille» e gli impianti dell'acquedotto; Montgenèvre verserà 20 [illegible] franchi nuovi in cinque anni e restituirà a Claviere in proprietà dei terreni [illegible] cipali che dopo la rettifica [illegible] confine resteranno ancora in territorio francese.

Questi, a grandi linee, i termini dell'accordo. Quando sarà possibile realizzarlo in pratica? Il signor Bess è abbastanza ottimista. Si augura che l'inizio dei lavori per l'edificio di frontiera avvenga nella prossima primavera. Il che permetterebbe [illegible] tradurre i piani [illegible] realtà entro il 1968.

Intanto, sistemata la vicenda del confine, Claviere [illegible] all'inverno che batte [illegible] porta. Ci fanno notare, con un pizzico di giustificato orgoglio, che il piccolo centro ha un punto, quello di soddisfare le esigenze [illegible] qualsiasi categoria di sciatori. [illegible] fondisti — tutti d'accordo. Ma, qui a Claviere, esistono [illegible] due trampolini di salto, su uno dei quali, «sperimentato» [illegible] Universiadi, si svolgerà [illegible] l'8 di dicembre una [illegible] da gara internazionale, [illegible] vedrà in lizza, oltre naturalmente agli italiani, atleti svizzeri, francesi, cecoslovacchi, jugoslavi e tedeschi.

Chi ama l'ebbrezza del «volo» — insomma — può sfogar la sua [illegible] su impianti sciistici [illegible] funzionali. E chi preferisce [illegible] lo passeggiata del fondista trova a disposizione la pista che sale in ilarx pendenza [illegible] Montgenèvre. Cento persone] sono possibili, con tutte le «varianti» suggerite [illegible] fantasia [illegible] dalla... riserva [illegible] fiato. Per i discesisti, infine, [illegible] apre il capitolo delle novità. Il vecchio e tradizionale «pistone» è stato perfezionato, grazie alle tecniche più moderne. E sul versante del Colle del Bue, si sono tracciate tre nuove piste. Un complesso di lavori che è costato sudore e quattrini, un complesso [illegible] lavori eseguiti a puntino. [illegible] un particolare. Sulla Bo[illegible]gian dello sport, là dove si parla delle Olimpiadi di Città di Messico. Ed il signor Bess, quasi... inorridendo, confessa che [illegible] dimenticandosi del tiro a volo, [illegible] costruito in paese [illegible] della specialità sono stati mandati dal Coni in allenamento a Claviere, giusto per questione di adattamento all'altitudine, in vista delle spiccate Olimpiadin in [illegible] di svolgimento. Gli azzurri [illegible] per curar la preparazione delle Olimpiadi vere e proprie e, con gli azzurri, ci saranno svizzeri, francesi e belgi. Non solo. Ma può darsi che [illegible] atleti di altre discipline arrivino a Claviere per abituarsi alla fatica a quota 1860.

Si passa su uno spiazzo in terra battuta. [illegible] un «parking» in via di sistemazione. [illegible] sguardo [illegible] rivolge ad una casa in [illegible] zione. «In tre estati — informa il signor Bess — undici case nuove, con 143 alloggi. No [illegible] nata una sola, [illegible] case nuove, nei vent'anni precedenti». Sulla destra, andando verso [illegible] Francia, c'è un parassai finito da poco, di fronte, sulla montagna, [illegible] disegna un tornante [illegible] strada per Sagnalonga. Nuova, [illegible] o a dirlo. Un'atmosfera di buona voglia, il desiderio di fare. Ci si incammina verso Cesana, s'intravedono le [illegible] delle gallerie paravalanghe. Ce n'è, ad occhio [illegible] croce, per quattro chilometri, costituiscono un'opera essenziale, d'inverno capitava spesso che la strada fosse interrotta da improvvise slavine. Il pericolo, [illegible], è scomparso. Un passo [illegible] avanti importante, per il paese [illegible] confine. Che ha, salvo sbagli, soltanto 131 abitanti, [illegible] che guarda al futuro [illegible] ottimismo. Bisognava scrollarsi di dosso una spalla vecchia di anni. E lo scrollone è venuto. Aria di cose nuove. Ed è bello che sia così.

Gigi Boccacini

Il sindaco di Claviere alla frontiera, che, tra circa un anno, verrà spostata (Foto Moisio)

■ campionati europei

Buon esordio degli azzurri di pallavolo

ANKARA, venerdì sera. Si [illegible] iniziati ieri ad Ankara i settimi campionati europei di pallavolo [illegible] quali partecipano 35 squadre (20 maschili e undici femminili) che disputano le gare, oltre che ad Ankara, a Istanbul, Smirne e Adana. Sono presenti tutte le più forti rappresentative dell'Europa Orientale che ormai da tempo dominano la scena del «volley», soprattutto per quanto concerne Urss e Cecoslovacchia.

L'Italia è stata inserita nel girone che comprende la Cecoslovacchia, la Turchia e la Finlandia; per poter essere ammessi al girone finale, gli azzurri devono classificarsi secondi, dietro alla Cecoslovacchia probabile vincitrice [illegible] raggruppamento, ma [illegible] grossa incognita [illegible] turchi che possono godere dell'appoggio veramente impressionante del pubblico amico. L'Italia, intanto, ha cominciato bene il torneo superando nettamente la Finlandia (3-1) quanto a punteggio, ma la gara è stata piuttosto combattuta, e i nordici hanno dimostrato una vitalità insospettata.

Per quanto concerne la nostra rappresentativa femminile — che è al suo primi campionati europei — è arrivata la sconfitta (0-3) con la Romania, e d'altra parte non ci si poteva fare illusioni di fronte ad avversarie così agguerrite. Consolante, però, è fatto che si sono potuti constatare dei miglioramenti [illegible].

Questa sera le azzurre saranno impegnate contro la Germania Est, mentre la [illegible] riposerà [illegible] un turno di riposo.

OGGI IPPODROMI

La posta dei lavoratori

Per gli statali ex combattenti

D. — Ho saputo che ai ferrovieri hanno regalato 6 anni per metterli in quiescenza, [illegible] 3 scatti di anzianità. E' [illegible] la polizia? E gli altri statali cosa hanno di diverso dagli impiegati delle Ferrovie?

(P. Trifolone - Torino)

R. — *Riteniamo [illegible] il [illegible]tara si riferisca al disegno [illegible] legge con [illegible] è stato proposto fra l'altro di attribuire, ai fini pensionistici, 5 anni [illegible] anzianità in più a favore degli statali ex combattenti. Il provvedimento non riguarda perciò unicamente i ferrovieri, ma tutti i dipendenti dello Stato. Finora, però, nessuno ha potuto beneficiare del provvedimento che il 28 settembre u. s. è stato approvato — ma soltanto in sede referente — dalla Commissione Affari Costituzionali della Camera. In sostanza, il discorso [illegible] legge in questione deve ancora essere approvato dalla Camera per diventare operante.*

D. — Desidera sapere se trova taluna applicazione l'art. 80 del Regolamento Inps del 1924, secondo cui le somme erroneamente corrisposte ai pensionati di quell'Istituto non devono più essere recuperate dopo che sia trascorso un anno dalla data di liquidazione [illegible] pensione.

(L. Calvo - Torino)

R. — *Il quesito interessa un [illegible] di pensionati ai quali viene appunto richiesto di restituire le somme indebitamente riscosse. [illegible] validità o sull'interpretazione dell'art. 80 si potrà conoscere quanto prima il pensiero della Corte di Cassazione chiamata a sentenziare su questa delicata parte del Regolamento.*

o. p.

[illegible] (galoppo, ore 14)

1. - Premio Ceresio (L. 1 [illegible] m. 3000 circa).
1. Bonington (73½ A. Matteri),
2. Pinico (70 G. Morazzoni),
3. Pregel (68½ A. Dinaggio),
4. Dinghy (54 P. Santoni).

II. - Premio Rotonda (L. 600.000, m. 1600), gentlemen.
1. Salasco [illegible] P. V. Zaini),
II. [illegible] (74 C. Papi), 3. Eolo Rua (71½ G. Molteni), 4. Rocamadura (73½ G. C. Confalonieri), 5. Selva Nera (70 G. F. Quirici), 6. Shredhaven (65 A. Ramazzotti), 7. Viltor (66 E. Bocca).

III. - Premio Brivio (L. 1 milione 625.000, m. [illegible] circa).
1. Dendy [illegible], N. Coccia), 2. La Valentin (54 F. Salerno), 3. Acalo (67½ A. Matteri), 4. Croquembouche (60½ V. Martinelli).

IV. - Premio Lario (L. 1.050.000, m. [illegible]).
1. [illegible] Angioleri (55 M. Maxiumi), 2. Modano (52 M. Matteri), 3. Les Rameaux (56 A. Di Nardo), 4. Ippolitori (53 G. Dettori), 5. Birichina (51 G. Forte), 6. Sterk (51 V. Lodigiano).

V. - Premio Piave (L. 840.000, m. 2000).
1. Veralba (60½ [illegible]. Dettori), 2. Pasillipo (60 A. Marchetti), 3. Pagani (52½ O. Pessi), 4. Colimbra (56 F. Camici), 5. Fermo (58 [illegible]. Castaldi), 6. Ampex (53½ A. Botti), 7. Wally (47½ A. Di Nardo).

VI. - Premio [illegible]niera (L. 1 milione 500.000, m. [illegible]).
1. Air du Temps (61 M. [illegible]si), 2. Conte di Fondo (60 G. Dettori), 3. Andalo [illegible] O. Pessi), 4. Vogogna (51½ A. Di Nardo), 5. Thaya (50½ M. Andreuccl), 6. Valacruna (48½ P. Perlanti).

2. - Premio Arco (L. 3.500.000, m. 2000), corsa Tris.
1. Minasco (59½ C. Ferrari), 2. Vico (59½ [illegible]. [illegible]), 3. Brino (56½ A. Di Nardo), 4. Matilla (54½ E. Camici), 5. Remiti (54 G. Saia), 6. Flare (53½ O. Pessi), 7. Granadina (48 G. Dettori), 8. Noris (52 B. Agrifoglio), 9. Tamiko (50½ V. Lodigiano), 10. Furia (49½ G. Verricelli), 11. Fogher (49½ C. Castaldi), 12. Fabriano (49½ P. Perlanti), 13. Cahern (48½ S. Arzeni), 14. Duncan (48½ N. Mulas).

I favoriti: 1. Bonington-Dinghy; 2. Tornilla-Eolo Rua; 3. Acalo-Dendy; 4. Les Rameaux-Cecco Angioleri; 5. Ampex-Vangiuni; 6. Conte di Fondo-Air du Temps; 7. [illegible] Trio): Matilla-Duncan-Vico.

Pronostici ippici

X-1 PADOVA (Prato di Brenta) — Trofeo d'Oro C (trotto; L. 6.300.000, m. 2030; 11 partenti). Una scelta molto incerta fra Tiberio (gr. a) e Agamur (gr. b).

1-2 NAPOLI (Agnano) — Premio S. Anastasia (L. 910.000, m. [illegible]; 9 partenti). Bernini (gr. 1) e Bolfrelli [illegible]. 3) dovrebbero essere i migliori.

X-2 BOLOGNA (Arcoveggio) — Premio Suleika (trotto; L. 710 mila, m. 1720; 13 partenti). Gara molto aperta: una [illegible] preferenza a Don Perignon (gr. a) ed a Old Crow (gr. 2).

1-X FIRENZE (Mutuel) - Premio Valmozzola (trotto; L. 710 mila, m. 1660; 9 partenti). Scocchia delle Vallicelle (gr. 1) è favorita; da seguire Pelopia (gr. 2).

X-2 ROMA (Capannelle) — Premio Forte del Papolo (galoppo; L. 960.000, m. 1400; 15 partenti). Una corsa incertissima, in cui bellissimo però Meridiano (gr. a) e Russia (gr. 2).

2-1 TORINO (Vinovo) — Premio Belvigero (galoppo; L. più mila, m. 2100; 9 partenti). La [illegible] vincente in quell'incontro fra Presidio (gr. 2) e Praiano (gr. 1).

Due alpinisti premiati

Ieri [illegible] presso la sede [illegible] S.C. Torino, è stato premiato [illegible] il distintivo d'oro della Commissione [illegible] lo sci alpinistico della Fisi il socio Mariangelo Bossone, che ha svolto la più intensa attività sci-alpinistica nello scorso [illegible].

E' stato poi festeggiato ed insignito [illegible] «honorem» [illegible] riconoscimento Toni Ortelli, che con passione e costanza ha presieduto per molti anni la Commissione.

L'OROSCOPO DI DOMANI

ARIETE (21 marzo - 20 aprile)
Affari: le configurazioni astrali della giornata sono propizie, in particolare alla sera il trigono [illegible] Marte infonde coraggio e audacia. *Sentimenti:* [illegible] naturale non cedete troppo[illegible] per impedirvi di amare. *Cifre. Salute:* a pieno ritmo e con ottimo [illegible].

TORO (21 aprile - 21 maggio)
Affari: si presentano [illegible] cenni, specie in campo finanziario. Professionalmente sono previsti progressi nella carriera. Non disarmate. *Sentimenti:* Ve[illegible] ben collocata [illegible] l'armonia nei rapporti [illegible] tivi. *Salute:* non dovrebbe destare alcuna preoccupazione.

GEMELLI (22 magg. - 21 giugno)
Affari: Mercurio, in buon aspetto con la Luna e Saturno, avviluppo una tendenza costruttiva. Occasioni che danno modo di autovalorizzarsi. *Sentimenti:* mettete un po' più di tolleranza verso la persona amata che vi sarà [illegible] grata. *Salute:* con il sangue più fluido migliorerà la circolazione.

CANCRO (22 giugno - 22 luglio)
Affari: la polarizzazione planetaria si localizza oggi sulla sfera artistica e nelle libere professioni. Successo nei trasferimenti. *Sentimenti:* accettate anche voi le asperità della vita in comune, non sempre lieta. *Salute:* l'equilibrio interiore rafforza quello [illegible].

LEONE (23 luglio - 23 agosto)
Affari: i vostri astri saranno coronati da [illegible]. Aumenta il patrimonio individuale mediante piccoli, ma [illegible] guadagni. Resistere. *Sentimenti:* chi oggi compie il viaggio di nozze [illegible] poteva scegliere data più fausta. *Salute:* continua buona se non trascurate a [illegible].

VERGINE (24 agosto - 23 sett.)
Affari: gl'influssi [illegible] risultano [illegible], specie per l'attività professionale. Un buon intervento per avvicinare i superiori. Sorprese. *Sentimenti:* una simpatia giovanile tende a diventare amore profondo e ir[illegible]. *Salute:* il periodo è propizio e non nascondo insidie.

[illegible] (24 sett. - 23 ottobre)
Affari: in un lavoro fruttuoso ritrovate un aiuto inatteso. Per novembre nella studio e raggiungerete risultati eccezionali. *Sentimenti:* una persona amica invoca il vostro aiuto. Non dovete assolutamente negarlo. Agite con [illegible]. *Salute:* la pressione la guarigione della dermatosi.

SCORPIONE (24 ott. - 22 nov.)
Affari: bene avviati perché potrete godere la protezione di influssi benefici. Anche gli amici godranno di felici ispirazioni. Prenotati. *Sentimenti:* tenete a freno la condanna ad imporvi con la forza in luogo della dolcezza. *Salute:* concorrono gli astri al completo benessere.

SAGITTARIO [illegible] nov. - 21 dic.)
Affari: il lavoro in più, a cui vi sobbarcate, darà i suoi frutti e breve scadenza. Siete [illegible] sete del [illegible] e della fortuna. *Sentimenti:* anche in questo settore la [illegible] vi colmano dei loro doni. Cifre intere. *Salute:* in piena forma nel corpo e nella mente.

CAPRICORNO (22 dic.-21 genn.)
Affari: data la preferenza al pomeriggio quando Mercurio, in contatto con Saturno, favorisce le intese vantaggiose e durevoli [illegible]. *Sentimenti:* basta un nulla per trasformare un incontro banale in una folle passione. *Salute:* sempre vulnerabili le prime vie respiratorie.

ACQUARIO (22 genn. - 19 febbr.)
Affari: la Luna, Urano e Mercurio contribuiscono alla riuscita delle vostre iniziative. Gli amici aiuteranno con generosità disinteressata. *Sentimenti:* da circostanze impreviste può nascere una improvvisa simpatia affettiva. *Salute:* equilibrio psicosomatico, vitalità e resistenza.

PESCI (20 febbraio - 20 marzo)
Affari: eccellenti perché gl'influssi di Giove agiscono il campo degli ostacoli e garantiscono il successo, anche professionale. Non dormite. *Sentimenti:* molta attrazione per i Capricorno amorosi. *Salute:* periodo di notevole ripresa, spirito [illegible].

maru s

propone cappotti Facis

Bernina a L. 38.000 - Misurina a L. 32.000 - Gottardo a L. 45.000

CENTRI DELLA CONFEZIONE MARUS a TORINO
Piazza Solferino, 1 (per signora e bambino)
Via Roma, 343
Via Nizza, 193
Piazza Statuto, [illegible]
Via Monginevro, 18
Via Chiesa della Salute, 35
a BIELLA
Via Italia, 20

Ogni cappotto ha un nome. E il nome del cappotto dal morbido calore [illegible] peso è Facis.

Cori Facis Sidi

FIGURE E VICENDE DELLO SPORT

H. H. HA DECISO

Suarez sì Nielsen no

Nel Varese qualche dubbio per Picchi, raffreddato

Suarez (a destra) è quello domenica sarà in campo

Helenio Herrera ha deciso di rinunciare a Nielsen anche per la partita di Varese. L'esclusione del forte centrattacco susciterà certo molte polemiche, ma il «mago» non teme le difficoltà, e già lari ha reso noto l'elenco dei convocati senza neppure accennare a Nielsen. Sarà della partita invece Luis Suarez, che mercoledì a Venezia ha dimostrato di essere guarito; e poiché non si può immaginare che Suarez possa stare tre giorni ad Appiano per fare da semplice riserva, si può senz'altro parlare di rientro. La formazione dell'Inter per la gara di Varese sarà pertanto questa: Sarti; Burgnich, Facchetti; Bedin, Picchi, Lindini; Domenghini o D'Amato o Ferruccio Mazzola, Sandro Mazzola, Cappellini, Suarez; Corso.

Varese: molti dubbi sulla presenza di Picchi, che in questi giorni si allena a causa di un raffreddore. Basterà un leggero malanno stagionale a consigliare molti al *forfait*? Lo vedremo domenica.

Moltissime novità alla Juventus, che dovrebbe presentarsi alla gara a Milan notevolmente rimaneggiata, spirito a quello che si disputerà il *derby*. Per sostituire Gori (operato ieri con esito soddisfacente di menisco) pare che si porrà a Salvadore, con Volpi nella mediana. All'attacco si preannuncia addirittura una rivoluzione: dovrebbero rientrare De Paoli, Favalli e Cinesinho. verrà esclusa? La risposta a domattina, anche se si parla con insistenza di Menichelli o di Simoni, a cui verrebbe concesso un turno di riposo.

raduno a Cosenza

16 convocati per la gara contro Cipro

L'ufficio stampa della Federazione ha fatto l'elenco dei giocatori convocati per la partita di Coppa Europa in programma a Cosenza il 1° novembre contro la rappresentativa di Cipro.

Dall'elenco dei reattivi elementi disponibili comunicato domenica sono stati scelti sedici nominativi. Le sei esclusioni non mancheranno di dare adito a parecchie polemiche. Basti dire che sono stati scartati in blocco i tre preselezionati del Torino, Ferrini, Poletti e Vieri, malgrado la squadra granata sia in questo momento una delle compagini di maggior rendimento. Anche la rinuncia a Zignoni sorprende in quanto lo si riteneva assai più adatto di Roninsegna a far coppia con Mazzola.

Lunedì prossimo dovranno trovarsi a Cosenza i seguenti atleti:

BOLOGNA: Romano Fogli;

CAGLIARI: Roberto Boninsegna, Luigi Riva, Francesco Rizzo;

FIORENTINA: Enrico Albertosi, Giancarlo De Sisti;

INTER: Tarcisio Burgnich, Angelo Domenghini, Giacinto Facchetti, Sandro Mazzola;

JUVENTUS: Giancarlo Bercellino, Sandro Salvadore;

MILAN: Roberto Rosato;

NAPOLI: Antonio Juliano, Dino Zoff;

VARESE: Armando Picchi.

Vi presentiamo Andrea De Adamich, il ventiseienne pilota d'attualità

Il laureando in legge al volante della Ferrari

Andrea De Adamich: un giovane pilota che, per la prossima stagione, correrà sulle Ferrari. Ha 25 anni, studia legge

Andrea De Adamich, il pilota con gli occhiali va alla Ferrari: è praticamente deciso, salvo improbabili ripensamenti da parte di Enzo Ferrari. Trentino di nascita, ma da anni residente a Milano, De Adamich è un giovane di 25 anni, alto e corpulento: è laureando in legge, e qualche volta i libri di diritto viaggiano con lui a 300 all'ora per Europa.

De Adamich ha conquistato quest'anno per la volta consecutiva il titolo campione d'Europa con la «Giulia GTA». Un'impresa di rilievo, maturata attraverso una dozzina di corse sui più impegnativi circuiti del Vecchio Continente. Andrea ha preso parte nel 1960 e ha partecipato alla sua prima corsa nel '63. Una gara in salita, la Castelletto-Vermuscia. Risultato: terzo nella categoria 2000. Poi tante altre «puntate», fino alla prima monoposto di Formula 3. La Adamella, Donatella, impara a dare i tempi col tabellone, inizia la spola nel "bozza" di Monza.

Il '65 è l'anno buono. Lo studente De Adamich si laurea campione della F. 3. Ha una vecchia Lola con motore preparato dal meccanico Pedrazzani. Intanto, vince in maniera corse con le vetture affidategli dall'Alfa, che nel '66 lo assume nella sua scuderia sportiva, l'Autodelta. De Adamich regala alla Casa milanese la "Opel lungo" europeo.

A Monza, ormai, è di casa. Vorrebbe lavorare il prossimo nella categoria più prestigiosa, quella dei piloti di Formula 1, magari su una Ferrari, ma è il momento ch'no adatto. L'ing. Enzo, scioccato per la morte di Bandini, sembra deciso ad abbandonare i corridori italiani. Dalla squadra se ne va Scarfiotti, forse Ferrari dice cose a cui — ultimamente — non è troppo convinto. Anché si giunge al ripensamento, che permette a De Adamich di compiere il grande passo.

Il giovanotto ha provato in questi giorni sulla pista di Vallelunga una vasca nuova. Ha girato bene, perdendo qualche secondo con la macchina. Probabilmente, parteciperà al Gran Premio di Madrid il 12 novembre, una sorta di «anteprima» del nuovo autodromo di Jarama che l'anno prossimo dovrà ospitare il G. P. di Spagna, prova di campionato mondiale. Se tutto andrà bene, Andrea nel '68 si alternerà con Amon, Williams (e forse Graham Hill) sulle Formule 1.

Michele Fenu

Un cavaliere alla guida della squadra

L'Hockey Torino in serie A

L'hockey su ghiaccio prepara il suo grande rilancio a Torino. La squadra giallobl, vincitrice del campionato di serie B, partecipa quest'anno al torneo nazionale assieme con gli squadroni del Cortina Rex, del Bolzano, dei Diavoli di Milano, e dell'Orsi bei.

I dirigenti dell'H. C. Torino, che fa capo a Torino Esposizioni, hanno affrontato notevoli sacrifici per allestire una compagine che sia in grado di reggere bene il confronto con avversari tutto qualificati, e soddisfi il pubblico anche sul piano dello spettacolo. Dalla base formata lo scorso anno è proceduto così rafforzando notevolmente i ranghi. L'ingaggio di maggior importanza è quello dell'allenatore e giocatore Bryan Whittal, che ha militato fino allo scorso anno nei Diavoli, contemporaneamente anche la squadra Nazionale.

Assieme con Whittal sono giunti a Torino dalla squadra milanese anche i due giovani nazionali Ernesto Parrucchini e Giorgio Rignanoni, mentre i ranghi sono stati completati dal ivo De Toni, proveniente dall'Alleghe-Sanson, e da Lorato Vece, l'attuale ex-nazionale che ha militato diversi nel Valpellice.

L'H. C. Torino ha in programma un'intensa attività a livello internazionale con una serie partite amichevoli già concordate i maggiori clubs svizzeri e francesi. Per ora però la squadra deve affrontare due volte alla settimana il trasferimento al Palazzo del Ghiaccio di Milano, non essendo ancora funzionante non lo sarà fino al termine del Salone dell'Automobile l'impianto torinese. C'è una seconda pista a Torino, quella allestita in occasione Universiadi, ma giace smontata in un magazzino comunale. In attesa che sugli spalti di corso Spezia sorga il nuovo palazzo del ghiaccio, la società ha deciso di installarvi una pista artificiale, che verrà messa a disposizione gratuitamente a disposizione.

L'H. C. Torino, malgrado le limitazioni imposte dall'aver a disposizione soltanto il Palazzo Ghiaccio, nei ritagli di tempo in cui non è frequentato dal pubblico, ha indetto una leva di giovani hockeisti. L'intento di creare un vivaio elementi che fornisca alla squadra maggiore, di effettivi per i prossimi anni. Anche questo settore sarà affidato alle cure di Whittal.

Il «torneo Bacigalupo»

Incomincia domani ed è riservato ai calciatori «allievi» - Le prime partite

Domani prenderà il via il torneo Bacigalupo, riservato alle formazioni «allievi». Alla competizione parteciperanno otto squadre, suddivise in due gironi eliminatori: Juventus, Paradiso, Castor e Bacigalupo (g. A); Torino, Tabor, Taurus, Vanchiglia (g. B).

Le gare si svolgeranno sul campo di corso Spezia secondo il seguente calendario: domani ore 15: Bacigalupo-Paradiso; ore 16,15: Torino-Tabor; domenica ore 9,30: Taurus-Vanchiglia; ore 10,45: Juventus-Castor. Il torneo continuerà il 1° novembre e si concluderà sabato 4.

Pre-Olimpiadi: tocca ai ciclisti

E' cominciato il conto alla rovescia alle prossime Olimpiadi, ma per ora nessun record è crollato, ed è una grossa sorpresa.

Nel ciclismo, concludono le gare su pista con la medaglia di bronzo di Turrini e Borghetti nel tandem e con quella d'argento della squadra degli inseguitori, composta oggi dagli stradisti Bianchi, Dancelli, Giacomo, Marcello, Martini e Pigato corrono il percorso di 100 chilometri contro un tetto di quasi cento avversari, ma sono resi in blocco nettamente tassati.

OLIMPIADI: OBIETTIVO GRENOBLE

In raduno a Bormio

Cetilde Fasolis

Azzurri ed azzurri sono riuniti a Bormio per una settimana di allenamento atletico, il programma di preparazione per le Olimpiadi continua secondo lo scadenziario previsto e fra breve si ricomincerà anche con lo sci.

Il primo raduno sulla neve è fissato a Cervinia per la settimana successiva a quella dei Santi, dopodiché i radunì si intensificheranno per permettere a tutti i discesisti di presentarsi nella miglior forma alle gare di selezione previste per la metà di dicembre.

A Bormio sono i F. O. della squadra maschile (Messner, Schoner, Piazzalunga, Matt Thoeni, De Stefani, Demetz, Ottoma, De Tassis, Valentini, Varbel, Compagnoni, Bernhard, e Anzi) e le ragazze della formazione femminile (Oberstar, Lilpilla, Fassis, Nagler, Micelli, Chevallard, Schiavo e Mini) oltre ai componenti la squadra nazionale.

I fondisti sono convenuti al Venerdì per un allenamento atletico. Dopo una settimana di libertà durante questi mesi, naturalmente per iniziare la preparazione sulla neve, ma la difficoltà sta nel trovare una località adatta dove l'innevamento sia sufficiente. I saltatori hanno invece risolto il problema e sono in attività in questi giorni a Passo di Lagusel, dove saltano sul trampolino in plastica. Ad essi sono aggregati i due combinatisti Mario e Maranelli che alternano la preparazione ora con i fondisti ed ora con i saltatori.

Con gli sciatori azzurri sulle piste dei Giochi

DAL NOSTRO INVIATO

Chamrousse, venerdì sera.

Le Olimpiadi di Grenoble sembrano ancora lontane pure luoghi che ospiteranno fra pochi mesi diverse competizioni. La temperatura è ancora mite e l'aspetto delle stazioni tutt'altro che invernale. I lavori, lasciati che durano da anni ormai, continuano così febbrilmente nella speranza di recuperare in pieno il ritardo che il maltempo inesorabilmente negli ultimi mesi.

Abbiamo visitato Chamrousse ed il silenzio e questo momento appare del tutto positivo. Rimangono da ultimare alcune costruzioni nel centro logistico della stazione e da sistemare gli alloggiamenti di Bachat-Bouloud destinati agli atleti. Si dovrebbe finire per tempo e i tetti già ultimati dovrebbero riservare la prima sorpresa, che non si farà certamente attendere molto.

Sulle piste tutto è a posto. Abbiamo percorso di piedi con Piazzalunga e Zandegiacomo, due fra i più noti sciatori italiani, i tracciati disposti per lo slalom speciale e lo slalom gigante e in parte alla pista di discesa libera. Il fondo è stato ripulito doppiamente con un grande uso di rulpe e pale meccaniche, ma ogni percorso è caratterizzato secondo la specialità che deve ospitare sfruttando adeguatamente la natura del terreno.

Piazzalunga descrive così le due discese del pianale, tu pensa che lo vede maggiormente interessato e nella quale ha migliori probabilità di partecipare: «Per la prima volta si corre su ghiaccio alle Olimpiadi su due manches ed con difficile trovare le piste tanto differenti l'una da l'altra». In prima, secondo il dottor, è caratterizzata da tutta una serie di passaggi obbligati sui quali si può cioè cambiare assai poco sia in direzione delle porte e un tracciato chiuso, con linee per quanto possibile veloci. La seconda è aperta con una serie di pieghe schiene successive. Fuori di l'altro da curve appena accennate potrà diventare un percorso durissimo o addirittura facile a seconda di come verranno messi i pali».

La discesa libera maschile da subito delle qualche rispetto allo scorso anno e nell'intenzione schiuso finale di circa un chilometro sono stati ripartiti delle doti che faranno corte da compagno per gli sciatori lanciati verso il traguardo. Sarà selettivo pure nettamente rispetto quella maschile.

Gli azzurri Piazzalunga (a sin.) e Zandegiacomo a Chamrousse dove si prepara la pista dello slalom speciale

La nazionale francese si dà allo «yoga»

CHAMONIX, venerdì sera.

I francesi sono sempre stati pionieri nell'ultimo nuovo ritrovato di preparazione per lo sci e anche quest'anno i loro metodi di allenamento sono quanto meno originali.

A Chamonix, dove è stato inviato il personale maschile, atleti e allenatori sono impegnatissimi nella pratica dello yoga, esercizi classici — spiega Périllat — e qui ne abbiamo fatto per migliorare la tecnica prima di ogni gara».

Dopo la sfida a Cannes e lo yoga a Chamonix, i tricolori effettueranno ancora un allenamento atletico. Di neve si parlerà a metà novembre, ma la località non è stata ancora prescelta. Oltre all'innevamento indispensabile, il c. t. Honorel valuta l'esclusiva e su una intera stazione riservata per non avere sgradili osservatori avversari.

La rubrica del calcio minore

I problemi del Borgomanero

I dirigenti del Borgomanero hanno lanciato un appello ai tifosi perché accorrano in massa alle partite per salvare il bilancio sociale. Se questo non avverrà, o perlomeno non nella misura richiesta dagli impegni del sodalizio, si renderanno necessari drastici provvedimenti.

Non è, da chiaro, che il Borgomanero abbia un passato glorioso alle spalle. Il fatto è che i dirigenti avrebbero voluto vedere quest'estate il giovane centravanti Formera (un diciottenne di provata valore, anche di parecchie società di serie A), ma il preventivato trasferimento è stato bloccato a causa dei motivi di studio del ragazzo, frequenta la 5ª ginnasio di Domodossola l'ultimo di liceo scientifico. La partenza di Formera avrebbe coperto quasi interamente la somma destinata al bilancio annuale, e adesso, naturalmente, il Borgomanero si trova in difficoltà per far fronte alla propria situazione economica.

La ripresa, tuttavia, non dovrebbe essere molto difficile. Anzitutto perché il fabbisogno della società si riduce a pochi milioni, e poi perché le vicende della squadra, in seconda posizione in classifica, sembrano fatte apposta per stimolare l'interesse dei tifosi.

Il Borgomanero è reduce dalla positiva trasferta di Asti, dove ha costretto al pareggio i granata, e domenica ospiterà l'Alessandria. Potrebbe essere l'occasione buona per un franco successo, tanto più messo che Ugietti, il pericolosissimo dei tifosi del Borgomanero, è in gran forma (la mezz'ala ha realizzato in questo primo scorcio cinque gol, è il capo cannoniere del girone).

Polemiche per la Biellese

(m.) *La Biellese continua a dividersi in aspri dibattiti polemiche in diversi argomenti, successivi alla severa sconfitta (1-5) subita domenica scorsa dalla squadra biancazzurra a Rivoli. Il «caso» più discusso si riferisce all'acquisto di Saccani, un centrocampista terzinellese che non ha ancora potuto essere utilizzato per una stiramento muscolare subito in allenamento alla vigilia del campionato. C'è chi sostiene che al momento dell'acquisto il giocatore era più particolarmente vantaggiato per un precedente, analogo infortunio, ma il medico sociale della Biellese, dott. Picco, ha potuto dimostrare che l'attaccante fu ritenuto idoneo dopo accurata visita.*

Saccani, ormai guarito, ha già ripreso gli allenamenti e il trainer Segramozzi spera di poterlo schierare domenica contro il Rapallo. I dirigenti della Biellese, comunque, si sono già assicurati Cenzi, un attaccante di sicuro affidamento proveniente dal Monza (che si è riservato una compartecipazione al cinquanta per cento). Il cui debutto per domenica è sicuro. C'è chi può giudicare da centravanti e da ala sinistra: la sua utilizzazione non sarà quindi in contrasto con l'impiego di Saccani.

Derby «vecchio Piemonte»

Si prepara, domenica, il grande derby fra Casale e Pro Vercelli. Le due squadre piemontesi, in questo inizio di campionato, stanno tra la penultima del girone A della sorte D, che nell'ultimo torneo ambedue hanno subito scornfitte che le hanno relegate in una posizione di retrovia. Peccato. Peccato davvero sia quella precedente sia per i tifosi che per i bilanci.

La Pro Vercelli, rimasta anche nei quadri dirigenziali, sembrava decisa all'inizio quest'anno a ben figurare in campionato di tutto rilievo, con la promozione come traguardo abbiente. E per raggiungere tale obiettivo i dirigenti non hanno badato a spese e proprio nei giorni scorsi avevano definito l'acquisto del terzino Di Auria, che dovrebbe esordire domenica a Casale. I precedenti di Pedroni, dal canto loro, erano partiti forse con infanti ambizioni, ma i primi risultati parevano indicarli come uno dei migliori complessi del girone.

Domenica le due vecchie società si troveranno ancora una volta di fronte, per l'ennesimo episodio di una rivalità che data da parecchi decenni. E l'una finirà con il condannare l'altra ad un campionato senza ambizioni; personalmente e - bianche dovranno rinunciare alle loro speranze di promozione.

(A cura di PAOLO PATRUNO)

AUTO - SERA

PRESTITI

[redacted] PROPRIETARI AUTO - ALLOGGI - TERRENI (ANCHE SE IPOTECATI)

Lunghe rateazioni - Celerità - Riservatezza

FINANZIARIA IMMOBILIARE [redacted] -
VIA CERNAIA, [redacted] - TELEFONI 542.834 - 530.445

F.lli COTTINO
Commissionaria ALFA ROMEO per Torino
Via Fabro 10 - 12 - Telefono 519.682 - 547.114
Corso Giulio Cesare 213 - Telefono 264.400
RICAMBI: Piazza Arbarello 5 - Telef. [redacted]

BENEDETTO & C.
VIA ARCIVESCOVADO 7 - TELEFONO 511.461
PIAZZA ADRIANO, 6 - TELEFONO 537.195
Officina riparazioni e autoveicoli usati:
PIAZZA ADRIANO, 5 - TELEFONO 531.119
COMMISSIONARIO **LANCIA**

PRESTITI a [redacted]
[redacted] *automezzi e immobili*
Vi permettono inoltre l'acquisto vantaggioso o la vendita, per contanti, di automezzi nuovi e usati - Rimborso mensilità posticipate a [redacted] modici.
FAIT s.r.l. - Via S. Francesco d'Assisi 24
Telef. 51.01.36 - 53.02.97

I PREZZI DELLE AUTO USATE

I prezzi delle auto usate hanno carattere orientativo, si riferiscono a veicoli [redacted] buone condizioni generali e sono suscettibili di variazioni [redacted] più [redacted] in meno a seconda delle particolari condizioni di ogni automezzo

FIAT

TIPO	ANNO costruz.	PREZZO dell'usato
NUOVA 500 D	1963/64	150/220.000
NUOVA 500 D	1965	270/320.000
NUOVA 500 D	1966	320/370.000
NUOVA 500 D giardiniera	[redacted]	170/210.000
NUOVA 500 D giardiniera	[redacted]	230/290.000
NUOVA 500 D giardiniera	1965	300/350.000
NUOVA 500 D giardiniera	1966	380/420.000
600 D	1963	220/270.000
600 D	1964	320/360.000
600 D	1965	370/420.000
600 D	1966	430/470.000
600 MULTIPLA	1963	230/280.000
600 MULTIPLA	1964	320/370.000
600 MULTIPLA	1965	380/420.000
600 MULTIPLA	1966	440/480.000
850 BERLINA	1964	380/430.000
850 BERLINA	1965	450/500.000
850 BERLINA	1966	530/580.000
850 COUPE'	1965	660/700.000
850 COUPE'	1966	730/760.000
850 SPIDER	1965	690/730.000
850 SPIDER	1966	730/800.000
124 BERLINA	1966	700/750.000
1100 D	1963	280/320.000
1100 D	1964	330/370.000
1100 D	1965	430/480.000
1100 R	1966	650/700.000
1100 D FAMILIARE	1964	410/450.000
1100 D FAMILIARE	1965	480/500.000
1100 R FAMILIARE	[redacted]	650/730.000
1300 BERLINA	1963	350/380.000
1300 BERLINA	1964	430/480.000
1300 BERLINA	1965	550/610.000
1300 BERLINA	1966	650/700.000
1500 C	1964	510/600.000
1500 C	1965	610/680.000
1500 C	1966	750/800.000
1500 L	[redacted]	300/310.000
1500 L	1964	450/510.000
1500 L	1965	570/650.000
1500 L	[redacted]	710/780.000
1500 CABRIOLET	1963	350/400.000
1500 CABRIOLET	1964	460/520.000
1500 CABRIOLET	1965	570/620.000
1500 CABRIOLET	1966	770/850.000
[redacted]	1963	250/310.000
1300 B	1964	380/430.000
1300 B	1965	540/600.000
1800 B	1966	670/750.000

FIAT

TIPO	[redacted] costruz.	[redacted] dell'usato
2300	1963	380/430.000
2300	1964	450/480.000
2300	[redacted]	650/700.000
2300	1966	820/900.000
2300 S COUPE'	1963	660/750.000
2300 S COUPE'	1964	800/900.000
2300 S COUPE'	1965	1.150/1.300.000
2300 S COUPE'	1966	1.500/1.700.000

[redacted]

TIPO	[redacted] costruz.	[redacted] dell'usato
GIULIETTA T.I.	1963	225/250.000
GIULIETTA T.I.	1965	290/380.000
GIULIETTA T.I. (cioche)	1963	280/380.000
GIULIETTA T.I. (cioche)	1964	340/420.000
GIULIETTA T.I. (cioche)	[redacted]	[redacted]
GIULIETTA Sprint	1963	250/245.000
GIULIETTA Sprint 1300	1964	400/510.000
GIULIETTA Sprint 1300	[redacted]	500/600.000
GIULIETTA Spider	1962	270/330.000
GIULIA 1300	[redacted]	530/580.000
GIULIA 1300	1965	670/700.000
GIULIA 1600 T.I. (cioche)	1963	385/370.000
GIULIA 1600 T.I. (cioche)	[redacted]	370/420.000
GIULIA 1600 T.I. (cioche)	1964	420/500.000
GIULIA [redacted] (f. disco)	1963	420/540.000
GIULIA 1600 (f. disco)	1964	520/610.000
GIULIA 1600 (f. disco)	1965	600/720.000
[redacted] 1600 T.I.	[redacted]	620/740.000
GIULIA 1600 T.I.	[redacted]	700/825.000
GIULIA Sprint	1963	370/460.000
GIULIA Sprint	1964	420/530.000
GIULIA Super	1965	920/1.070.000
GIULIA Spider	[redacted]	550/640.000
GIULIA Spider		680/800.000
GIULIA Sprint G.T.	1964	780/900.000
GIULIA Sprint G.T.	1965	950/1.100.000
2600 BERLINA	1964	420/520.000
2600 BERLINA	1965	630/830.000
2600 SPRINT	1964	770/900.000
2600 SPRINT	1965	850/1.100.000
2600 SPIDER	1965	770/[redacted]
DAUPHINE	[redacted]	160/250.000
DAUPHINE		210/280.000

A cura di "Pubblicità Stampa S.p.A."

[redacted]

TIPO	ANNO costruz.	PREZZO dell'[redacted]
APPIA	1963	200/250.000
FULVIA	1963	400/450.000
FULVIA	1964	450/500.000
FULVIA	1965	550/600.000
FULVIA 2 C	1965	700/800.000
FULVIA 2 C	1966	[redacted]
FULVIA Coupé	1965	930/1.000.000
FULVIA Coupé	1966	1.050/1.150.000
FLAVIA 1,5	1962	330/400.000
FLAVIA 1,5	1963	450/500.000
FLAVIA 1,8	[redacted]	400/450.000
FLAVIA 1,8	[redacted]	500/600.000
FLAMINIA 2,8	1962	150/200.000
FLAMINIA 2,8	1964/65	450/500.000
FLAMINIA Coupé 2,8	1964	600/700.000
FLAMINIA Coupé 2,8	1965	900/1.000.000

AUTOBIANCHI

TIPO	ANNO costruz.	PREZZO dell'usato
BIANCHINA Quattroposti	[redacted]	240/280.000
BIANCHINA Quattroposti	1965	280/320.000
BIANCHINA Quattroposti	1966	340/380.000
BIANCHINA Panoramica	1964	280/320.000
BIANCHINA Panoramica	1965	330/380.000
BIANCHINA Panoramica	1966	420/460.000
PRIMULA 3 porte	1965	540/580.000
PRIMULA 3 porte	[redacted]	600/670.000
PRIMULA 5 porte	[redacted]	620/670.000
PRIMULA 5 porte	1966	700/770.000
PRIMULA Coupé	1965	820/870.000
PRIMULA Coupé	1966	900/960.000

INNOCENTI

TIPO	ANNO costruz.	PREZZO dell'usato
MINI MINOR 850	1966	370/450.000
AUSTIN A/40	1964	250/300.000
AUSTIN A/40	1965	300/350.000
AUSTIN A/40	1966	400/450.000
AUSTIN A/40 Combinata	1964	280/300.000
AUSTIN A/40 Combinata	1965	[redacted]
AUSTIN A/40 Combinata	1966	420/450.000
950 Spider	1963	300/350.000
« Innocenti S » Spider	1964	380/450.000
« Innocenti S » Spider	1965	450/500.000
« Innocenti S » Spider	1966	510/600.000
IM/3	1964	420/470.000
IM/3	1965	500/570.000
IM/3	1966	620/700.000
I/4	1965	480/530.000
I/4	1966	500/550.000

una **MINI** per Voi

AUTO TORINO S.p.A.
Corso Siracusa 40 - Telefono 396.851
Corso Vitt. Emanuele 125 - Tel. 535.377

F.lli COTTINO
RICAMBI ALFA ROMEO
PIAZZA ARBARELLO [redacted] - TELEF. 542.690

AUTOSCUOLA **MARENCO**
Riconosciuta dallo Stato - Via La Chiusa 2 (Largo Cibrario) Telefono 487.138 - Corsi continuati - Esami in sede

AUTOSCUOL[redacted] **GUGLIERI**
Torino, corso Sommeiller 8/10, tel. 483 865 - Torino, corso Giulio [redacted] 112 - Volpiano, corso Regina Margherita 40

ANNUNCI ECONOMICI

21 AUTOMOBILI L. 200 per parola

A.A.A.A. SOCIETA' Lincarauto Automobili Torino, corso Principe Oddone 68, telefoni 485-213, 485-274 (vicino stazione Dora). Una efficiente organizzazione di vendita automobili. Importante esposizione ove troverete tutti i tipi di autovetture. Rateizzazioni. Attenzione: garanzia sei mesi (anche festivi). 0354

A.A.A. ARCIOCCASIONISSIME corso Grosseto 63, tel. 745-213, assortimento NSU, [redacted] Minor, Cooper, 850 coupé, Fulvia, Giulia TI, Cortina, Prinz 4, sport, 1300, 850, 600, 500, multiple, Camioncino 900 T. - Aperto festivi. 0743

A.A.A. AUTOSALONE dell'occasione, corso Belgio 170, grandiosa [redacted] esposizione autovetture Fiat, Lancia, Alfa, Simca, Opel, Cortina, Taunus 12 M assortimento familiari, permute rateazioni garanzia. Visitateci anche le sere. 0333

A.A.A. CORSO Francia 343, piccolo anticipo, vastissimo assortimento occasioni garantite, tutti i tipi (aperto festivi). Ritiriamo scooter.

A.A. AL Supermercato di via Vigone 44 troverete vastissimo assortimento auto da 70.000 in su.

A.A. VIA Vigone 44 Appia III serie, Innocenti IM 3, Fiat 1300, 1100 special, 600 multiple ottimo stato

A.A.A. CORSO Potenza 105 (ang. corso Toscana) piccolissimi anticipi occasioni Fiat, Lancia, Alfa permutiamo (ritiriamo scooter). Aperto festivi. 0662

A.A. AUTONOLEGGI senza autista patenti. Torricelli 4, tel. 501-051.

A.A. ARCIOCCASIONI assortimento, minimo anticipo Mini Minor, Simca, Fulvia, 850, 124, Appia, 850 coupé, 850, 600, 500, sport, festivi corso Agnelli 22. Telefono 305-987. [redacted]

A.A. PRIVATI all'automercato via Borgaro 105 vendiamo cambiamo rateizzando 10.000 mensili, assortimento Fiat, Lancia, Alfa, Mini, garanzia. 0593

A.A. PROVATE un'automobile da Autodestelani, le abbiamo tutte, di tutti i tipi. La più affermata organizzazione di compra-vendite conosciuta per serietà di garanzia sei mesi. Prezzi controllati, rateazioni, grande assortimento. Autodestelani, corso Grosseto 55, telefoni 293-992, 215-643. Attenzione vicino corso Vercelli.

A. ARCIOCCASIONISSIME Mini, Opel, Nsu, Volkswagen, Simca 1000, Renault, Innocenti, vendiamo. Monfalcone 141, tel. 363-040

A. ATTENZIONE comperiamo contanti, vendiamo anche senza anticipo, qualsiasi autovettura. Monfalcone 141, tel. 363-040. 0568

A. AUTONOLEGGI vetture da 1200 giornaliere, corso Dante 46. Telefonare 694-714 0792

A. SENZA anticipo vendiamo ogni tipo di automobili. Monfalcone 141.

A. privato vende bellissima 124 12 mesi perfetta. Telefonare 672-902.

A. PRIMA di comperare fatevi due passi via Monfalcone 141: troverete ogni tipo, Fiat, Lancia, Alfa Romeo, vendiamo anche senza anticipo. Ricordatevi, tel. 363-040.

ACQUISTIAMO contanti autovetture, permutiamo vendiamo rateizzando. Autosessione, Siracusa [redacted] 0137

AFFARE vendesi 600 '62 - '63, 103 export, 1100 D. Torricelli 4.

AFFARONE vendesi garanzia berlette 500 '52 '53 '55. Torricelli 4.

ALFA Romeo Commissionaria Scat. Francesco da Paola 46 tel. 546-313. Trapani 21 tel. 382-543, presenta nuove Giulie mod. 68 ribassate. Pronta consegna, permute vantaggiose.

ALFA Romeo Cottino commissionaria presentazione nuovi modelli prezzo ribassati prove dimostrazioni Fabro 10 telefono 519-682 0403

ALFA Romeo Giulia TI quadrifoglio ottima occasione vendesi. Cottino, Fabro 10. 0609

ALFA Romeo Giulia 1300 ottima occasione vendesi Cottino, Fabro 10.

ALLA Sala c'è. Qualsiasi tipo di vetture usate con bollo omaggio per un anno. Corso Giulio Cesare 202, telefono 265-756 0244

APPIA III serie unico proprietario Flavia 1500 come nuova vendonsi. Corso Turati 29, telefono 588-331.

ARCIOCCASIONISSIME troverete via Monfalcone 141, tel. 363-040, automobili ogni tipo alle migliori condizioni pagamento, garanzia, provale.

AUTO tutti i tipi, buon prezzo, pagamento rateale via Vigone 44.

AUTOBOTTE Bussing D 3 assi e rimorchio, Viberti 3 assi vendo facilitando pagamento. Tel. 276-281.

AUTOMARKETS veicoli d'occasione sconti oltre il 10% sui prezzi estivi. Garanzia semestrale completa mano d'opera e ricambi, pagamento fino a 30 mesi, assicurazione compresa. In caso disoccupazione o malattia possibilità sospendere pagamento. A qualità uguale prezzi senza concorrenza, a prezzo uguale qualità superiore. Permutiamo qualsiasi autovettura. Prima di decidere confrontate condizioni e prezzi. Automarkets, corso Principe Eugenio 11 Telefonare 539-695, anche mattinate festive. 0494

AUTONOLEGGI Autopiacere tariffa da lire 450 al giorno compresa assicurazione. Non richiesto limite età o anzianità patente. Telef. 487-514.

AUTONOLEGGI autovetture da lire 1000 giornaliere. Duchessa Jolanda 32, telefono 773-985. 0002

AUTORIMESSA, Pio V 33, vende: Volkswagen 1200, Flavia 1600, 850 coupé, 1100 R, 1500 C, 500 giardiniere. 0498

AUTOVETTURE SEMESTRALI ANNUALI E OLTRE. GARANZIA MECCANICA. PAGAMENTO IN 36 RATE ANCHE SENZA ANTICIPO. APERTO FESTIVI. CISAL, VIA ANDREA DORIA 13, CORSO RAFFAELLO 3. 0671

BIANCHINE normali e panoramiche di ogni prezzo, occasioni, via Vigone 44. 0623

CAMPAGNOLA Diesel 615 con scala, 619 carro attrezzi. Tigrotto vendo Telefonare 890-709. 1001

CAUSA partenza vendo 1100 special 1961 accessori 350.000. Telefono 310-152. 0550

CAVALLERI Commissionaria Fiat-Sava. Vastissimo assortimento usate, comodità pagamento. Corso Turati 37. Aperto mattinate festive.

CERCASI camioncino Fiat 615. Telefonare 372-003 ore ufficio.

CITROEN DS21 ID 2CV furgone occasioni vende Bertolot, Lorenzini 5.

COMPERA autovetture pagando contanti, massima valutazione. Pezzaro, corso Grosseto 225. 2001

COMPERIAMO qualsiasi autovettura subito, pagando contanti. Volete realizzare il massimo? Soc. Lincarauto Automobili, Torino, corso Principe Oddone 68. Attenzione, a 300 metri stazione Dora. Telefoni 485-213, 485-274. 0731

COMPERIAMO urgentemente pagando subito contanti, Autodestelani, corso Grosseto 55; telefoni 293-992, 215-643 (vicino corso Vercelli). Anche festivi. 0354

COMPERIAMO contanti qualsiasi autovettura. Anche festivi. Isabella Auto, corso Dante 131. 0720

COMPERO contanti vetture dipendenti pagando massimo. Via Nizza 50.

COMPERO contanti vetture sinistrate pagando massimo. Telefon. 652-004.

COMPERO qualunque vettura contanti valutazione massima, Via Nizza 50.

CONTACHILOMETRI, contagiri, termometri, strumenti auto, riparazioni garantite. Corso Tassoni 59.

CORTINA 1500 familiare Fiat 1500 familiare; Simca 1000 ottimo stato, via Vigone 44. 0623

COTTINO, Fabro 10, vasto assortimento usato: Alfa Romeo tutti tipi, Giulia 1300, super, G.T., sprint, spider, Giulietta cioche. Fiat 2300 coupé, B.M.W. 1800, Innocenti I 4.

COUPE' 850 rosso interno nero come nuovo vendo anche ratealmente. Telef. 758-227. 0756

DIPENDENTE vende 500 semestrale. Telefonare 387-836 sera.

DARIO VICO, COMMISSIONARIA [redacted] ROMEO, VENDE [redacted] RATEIZZA FLAMINIA COUPE' FARINA, FIAT 2300 S, ALFA ROMEO 2600 SPRINT, VASTO ASSORTIMENTO USATO. FACILITAZIONI PAGAMENTO. 2001

DIPENDENTE vende a privato 850 coupé blu turchino semestrale, Telefonare 332-113. A101087

DIPENDENTE vende 500 semestrale Telefono 8-12, 2-6 212-059

DIPENDENTE vende 850 berlina, Marcea Di Nanni 11. 2001

DIPENDENTE vende 850 semestrale. Tel. 258-518. A101051

DIPENDENTE vende 1100 R bianca 850 blu fodera semestrale bellissima. Telefonare 721-585.

FAMILIARE 1300 fine 1964 seminuova vendo cambio rateizzo. Telefonare 654-641. A101012

FIAT-SAVA COMMISSIONARIA SAICAR, CORSO UNIONE SOVIETICA 81 ANGOLO VIA GALLUPPI. VASTO ASSORTIMENTO AUTO. OCCASIONI FIAT 500 600 850 1100 1300 2300. AUTOCARRI E FURGONI. MASSIME FACILITAZIONI PAGAMENTO. 0318

FIAT 124 ottimo stato occasione vendesi. Via Cristalo 29.

FIAT 500 furgoncino vendesi 50.000. Covolo, Giulio Cesare 157, telefono 851-135. 0530

FIAT 600 giardiniera 1966 come nuova lire 395.000 dilazionabili. Torsuto, corso Belgio 108. 1001

FIAT 500 1963-64 ottime condizioni minimo anticipo. Torsuto, corso Belgio 138. 1001

FIAT 500 F 3 mesi blu scuro 4000 Km, privato vende ratealmente. Telefonare 892-951 ufficio. 1001

FIAT 650 trattore con semirimorchio mt. 10, ql. 200, vende rateale. Telefonare 276-281. 1001

FIAT 1300/C 1965 accessoriata gas liquido, ottima occasione, vendesi. Cottino, Fabro 10. [redacted]09

FLAMINIA coupé Farina 1962 perfetta ottimo stato privato vende. Telefono 331-729.

FLAVIA 1500 fine '62 e Flavia 1800 fine '64 unici proprietari ottimo stato vende Cas, via Pinelli 14. Telef. 488-277. 0456

FLAVIA 1800 berlina 1965 privato vende. Telefonare 517-222.

FLAVIE coupé, Fulvia, Ferrari 250 GT, Gelmier, Lamborghini 2+2. Montezilla 547-485. 0391

FULVIA coupé rossa 6 mesi privato vende. Telef. ore ufficio 655-203.

FULVIA GT semestrale cioche, dipendente vende. Telef. 377-078

FULVIA Rally 1300 vende dipendente 6 mesi. Telefonare 761-569.

FULVIA 2C dipendente vende. Telefonare ore pasti 381-443.

FULVIA 2 C, Flavia coupé, spider, berlina, Appia Zagato. Dante 131.

FURGONE 750 ottimo stato vendesi rateando. Siracusa 158 ang. Orbassano 244. 0837

GAS auto impianti servizio Tartarini alto rendimento risparmio sicuro. Leutore, corso Emilia 22, telefono 379-085. A27156

GAS auto Tartarini nuovo modello. Exilles 8, telef. 723-305, Torino.

GIULIA G.T. 1966 ottima occasione vendesi. Cottino, Fabro 10.

GIULIETTA sprint discreta vendo 240.000 visibile Rivoli via Collini 4.

GRANDE ESPOSIZIONE [redacted] AUTOVETTURE [redacted] SEME- [redacted] E OLTRE, [redacted] ZI DI RASSA [redacted] GARAN- [redacted] IN 36 RATE. APERTO FESTIVI. CISAL, VIA ANDREA DORIA 13, CORSO RAFFAELLO 3. 0671

GT Junior, 1600, Giulia, Giulietta sprint, spider. Corso Dante 131

INNOCENTI A 405 combinata 1963-1964 rateazioni permute. Torsuto, corso Belgio 108. 1001

INNOCENTI I-4 km 9500, 10 mesi vendo-cambio. Visibile corso Giambone 53. 0354

KADETT Opel tipo lusso perfette condizioni vendo ratealmente. Telefono 755-103. 0756

INDIRIZZO esatto per vendere la vostra automobile. Realizzerete il massimo contanti. Autodestelani, corso Grosseto 55. 0354

JEEP campagnola diesel, rappona chevrolet, Matador Ward La France 3 assi 100 quintali collaudata e soccorso stradale, Fiat 615 N, trattorini Fiat 25 cingolati. Museo Casale. Telefonare 850-575. 1001

[redacted] **MIGLIORI SEMESTRALI DEI DIPENDENTI, CONTROLLATE, GARANTITE COME NUOVE, PERMUTE, RATEAZIONI, PRENOTAZIONI, SCOPIT, DUCA ABRUZZI 8 BIS, TELEFONI 515-588, 541-360.**

LEONCINO furgonato per ambulanti 615N1 semifurgone ultima serie vendo. Telefonare 890-628.

MERCEDES 250 S. A. 2 mesi Fiat 2300 S coupé fine 1966. Sala corso G. Cesare 202. 0770

MG Midget unico proprietario ottime condizioni privato vende. Telefonare 882-551 ufficio. 1001

MGB 1965 con hard top colore nero accessoriata perfette condizioni dilazioni permute. Torsuto, corso Belgio 108. 1001

MINI Minor e [redacted] assortimento vetture usate di ogni tipo, comode rateazioni e minimo anticipo. Visitateci. Centauro, Commissionaria Innocenti, via Carlo Alberto 36-38.

NSU PRINZ, NSU PRINZ, NSU PRINZ CONCESSIONARIA PIAZZA ADRIANO 12, [redacted] 774-490, 774-551. N822

NUOVISSIMA Fulvia GT funzionario vende. Telefonare 530-187.

OCCASIONISSIME, familiari, giardiniere panoramiche, multiple, furgoni, camioncini, vendiamo comprando. Monfalcone 141, tel. 363-040.

OCCASIONISSIME troverete autoesposizione Monfalcone 141, tel. 363-040, vastissimo assortimento Fiat, Lancia, Alfa Romeo, alle migliori condizioni pagamento, anche senza anticipo.

OM Succursale, Francia 21 telefono 753-989, vende Tigre fissi e ribaltabili, 650 recente allungato cassone 8 metri, Lupetti normali e ribaltabili, Leoncini e Tigrotti ribaltabili, 1100T, 615 ecc. Rateazioni. 0339

OPEL, Opel, Opel, Massano via Susa 25 vendita, rateazioni, assistenza.

PANIFICIO moderno zona commerciale urge cedere causa salute. Telefonare 634-171. A100713

PEUGEOT 204 berlina bellissima vende privato via Bologna 60.

PEUGEOT 404 giardinetta perfetta vende, privato via Bologna 60.

PEUGEOT 404 iniezione 1967 privato vende. Telefonare 887-218.

PRINZ 4 L revisionata e nuovo e garantita, concessionaria NSU, piazza Adriano 12. Tel. 774-490, 774-551.

PRIVATAMENTE vendo 1500 C ottime condizioni impianto gas ratealmente. Tel. 759-103. 0756

PRIVATI attenzione! Società Lincarauto necessita acquistare subito autovetture usate di più. Corso P.pe Oddone 68 a 300 metri stazione Dora. 0731

PRIVATO vende Appia III serie 1961 fine. Telef. 764-081 pasti.

PRIVATO vende bellissima 500 '64 come nuova 230.000. Tel. 521-826.

PRIVATO vende bellissima R4, perfetta, ogni prova, 135.000. Telefonare 762-443. A101219

PRIVATO vende bellissima 500 bianca 6 mesi. Tel. 320-709.

PRIVATO vende cambio Giulia GT bellissima, pochi km. Tel. 293-992.

PRIVATO vende-cambia 1500 C km. 18.000, unico proprietario, impianto gas. Telefonare 408-213.

PRIVATO vende Giulia 1300 vera occasione. Telefonare 213-323 ore pasti. 0609

PRIVATO vende Giulietta sprint come nuova. Tel. 361-083 ore pasti.

PRIVATO vende Jaguar berlina perfettissima metallizzata, eventuale permute. Telefonare 325-487.

PRIVATO vende 500 Giardinetta, mesi 7, come nuova. Tel. 280-388.

PRIVATO vende 500 semestrale. Telefonare 780-116. A101290

PRIVATO vende macchina 850 di sei [redacted]. Telefonare 257-719 mattina. A101135

PRIVATO vende 500 rossa, sei mesi. Telefonare 492-843. A101195

PRIVATO vende 850 semestrale ottima. Telefonare pasti 356-964.

PRIVATO vende 850 semestrale. Tel. 234-463. A101084

PRIVATO vende 1100 export poco usato garanzia. Via Torricelli 4.

PRIVATO vende 1100 familiare ottimo stato anno '57. Tel. 776-405.

PRIVATO vende 1100 R, mesi 3, tagliandi garanzia. Telef. 328-487.

PULMINO Volkswagen motore nuovo con garanzia ottime condizioni carrozzeria vendiamo rateizzando. Cisal, corso Raffaello 3. 0671

RENAUTO commissionaria vende rateizza DAF '59, R 10 '66, R 10 '65, R 8 '63 '64 '65 revisionate. Corso Siracusa 75. 0459

RENAUTO vende telaisre Giardinetta R 4 export '65-'67 con garanzia. Telefonare 325-011. 0459

RICUPERO credito liquido 17 M Caravan, Giulia 1300, 1600, 1100 familiare, Simca 1000, 1500, Fiat coupé, spider, Flavia IM, Innocenti, 124 sinistrate. Telefonare 868-035.

ROULOTTE Roller quattro posti vendo. Castini, corso Orbassano 376 7° piano. A97662

SEMESTRALE [redacted], [redacted], 1100 R vende ratealmente accessori garanzia. Tel. 758-227. 0756

SIMCA modelli 1966 prezzi ribassati 190.000 anticipo, nuova Concessionaria Motorcar, Via Canelli 112 angolo Corso Marenco. Telefonare 693-067. A90859

SIMCA 1000 nuova privato vende forte sconto. Nizza 50.

SOCIETA' Lincarauto Automobili Torino, la più grande esposizione, apre con continuità di automobili, garanzia sei mesi, visitateci corso Principe Oddone 68, attenzione vicino stazione Dora. Telefoni 485-213, 485-274.

SPIDER 750 Siata e 500 Bianchina, Fiat 850 coupé, Renault 4 L permute Corso Ferrucci 80. 0622

SPIDER 1500 buone condizioni lire 350.000 rateali. Torsuto, corso Belgio 108. 1001

TETTUCCIO rigido Fiat 1200-1500 cercasi. Telefonare 390-849 ore pasti.

TIGROTTO con gru vendo. Telefonare 278-281. 1001

TIGROTTO ql. 45 ribaltabile come nuovo vendesi. Tel. 485-242.

UNICO proprietario vende Appia II serie rarità. Via Torricelli 4.

VENDESI a privato Fiat 500 semestrale. Orsillo, via Alfieri 20.

VENDESI 850 idromatic, 6 mesi. Telefonare 516-668 ore 17-21

UNICO proprietario vende 1100 fine centrale seminuova 185.000. Telefonare [redacted] 785-011. 1001

UNICO proprietario vende 1100 R mesi 16 Km. 12.500 reali. Torricelli 4. 0364

VENDIAMO Bianchina furgone di 1 anno, pochi km., anche ratealmente, come nuove. Telefonare 485-274.

VENDO privato 750 sei mesi colore sabbia sedile ribaltabile prezzo 550.000. Telef. 272-218 ore 17.

[redacted] 500 semestrale. T. 658-041.

VENDO 850 mesi 6, Tel. 787-544.

VENDO 1100 R mesi 6, telefonare 757-957 ore pasti. A101151

VOLETE vendere l'autovettura realizzando subito per contanti? Automarkets [redacted] Principe Eugenio 11, telefono [redacted]. 0494

VOLKSWAGEN furgoni 1200 perfetti con garanzia vende, Pastorino, Sebastopoli 227. 0430

VOLKSWAGEN significa sicurezza. Grazie correttezza. Visitateci, troverete nuovi tipi, usato vario, facilitazioni. Sebuzo 20. 0688

VOLKSWAGEN 1200 acquisto se buona occasione. Telefonare 327-435.

VOLTURE rapide auto-moto. Pratiche automobilistiche, Cavour 7, telefono 541-419. 0102

4+4 autobotte Fiat 690 1965, totale ql. 300, vendo condizioni pagamento facilitate. Telef. 276-281.

124 familiare semestrale verdone perfetta 930.000. Vendo contanti. Tel. 501-674. 1001

124 sport sei mesi, vendo-cambio, km. 7000 originali, visibile corso P.pe Oddone 68. 0354

Grande vendita autunnale auto d'occasione

[redacted] superiori [redacted] 10% [redacted] prezzi estivi.

Tutti gli automezzi in vendita anche quelli [redacted] basso prezzo [redacted] in condizioni inappuntabili [redacted] carrozzeria [redacted] meccanica.

Garanzia totale per [redacted] mesi.

Pagamenti fino a 30 mesi, assicurazione compresa. In caso [redacted] disoccupazione [redacted] malattia [redacted] possibile sospendere il pagamento.

ALCUNI ESEMPI

Prezzi [redacted] 100.000 a 300.000 rate da 5.320 — Fiat 500, 600, 1100, 1200, Bianchina, Appia, Flavia, Giulietta, R.4, R.8, VW 1200 e 1500, Austin, Kadett e Rekord, Anglia, Cortina, Consul, Taunus 12 M e 17 M, Giardinette e camioncini di tutti i tipi.

Prezzi da 300.000 a [redacted] rate da 8.470 — Fiat 600, 850, 1100, 1300, Fulvia, Flavia, Coupé, [redacted], Simca, NSU, Rekord, Anglia Torino, Cortina GT, Taunus 12 M ultimo tipo, Corvair, Taunus 17 M, Giardinette e camioncini recentissimi.

Prezzi da 600.000 [redacted] oltre [redacted] [redacted] 16.630 — Flavia ultimo tipo, Fulvia coupé, Giulia GT e sprint, Mercedes, Taunus 17 M, Rekord lusso, Simca 1301-1501, Taunus 12 M, Cortina 1200 e G.T., 17 M 1500, 1100, 2300 seminuove.

Confrontate bene le nostre condizioni. Non abbiamo più [redacted] Visitateci.

AUTOmarkets

C.so Principe Eugenio 11, tel. 53.95.95, anche mattinate festive

NSU BASSO CONSUMO - [redacted] RAFFREDDAMENTO AD ARIA PROVATELA! CONCESSIONARIA **ORSA** TORINO Vendita 24 mesi senza cambiali
PRINZ VIA VIGONE 44 - TELEF. 380.776 - 388.973 [redacted] FERRUCCI 80 - TELEFONO 377.085

Sacauto - FIAT CORSO RACCONIGI 141 [redacted] 727
[redacted] - MERCATO DEL VEICOLO D'OCCASIONE
Prezzi [redacted] pagamen[redacted]

RADIO PLAYER
UN ANGOLO GIOVANE SULLA VOSTRA **AUTO**

RADIO PLAYER
RIPRODUTTORE PER CARICATORI DI NASTRI REGISTRATI (MUSICASSETTE PHILIPS)

Con Radio Player [redacted] Vostra [redacted] potrete a[redacted] [redacted] musica che vi piace e che voi stessi avete scelto nel vastissimo assortimento di MUSICASSETTE PHILIPS. Potrete, così, anche riascoltare registrazioni preparate in precedenza (conferenze, lezioni, corsi di lingua, ecc.) [redacted] desguite su MUSICASSETTE. L'ascolto sarà sempre perfetto e senza interferenze: in c[redacted] in campagna, su strade aperte od in gallerie; un'ora di ascolto nitido e perfetto per ogni cassetta. Radio Player, che occupa poco più spazio di un pacchetto di sigarette, viene collegato all'autoradio installato sulla Vostra vettura e di cui utilizza altoparlante e bassa frequenza. Il passaggio dall'ascolto radio a registrazione è semplicissimo e rapido mediante il commutatore di comando del Radio Player.

RADIO PLAYER
E' UN PRODOTTO DELLA
Condor
LA PRIMA FABBRICA ITALIANA A PRODURRE AUTORADIO (DAL 1933)

[redacted] Piemonte: F.lli Alessio Torino Corso [redacted] Emanuele, 14 Tel. [redacted]
Stazione [redacted] servizio [redacted] Torino: [redacted] RICCA
Lungodora Firenze 47 Telefono 280.401 — Corso [redacted] 18 Telefono [redacted]

AUTO [redacted] indirizzo VIA VIGONE 44 ([redacted] Sabotino) Tel. 380 776 - 388.973 **ORSA** [redacted] GARANZIA **OCCASIONI** [redacted] FIAT - ALFA ROMEO - LANCIA **AUTO** [redacted] PERMUTE - RATEAZIONI

ULTIME NOTIZIE

LA CANTANTE DEI PACIFISTI

La cantante Joan Baez festeggiata dai suoi ammiratori dopo la scarcerazione: è stata in prigione per cinque giorni, insieme alla madre, dopo aver partecipato a una manifestazione di pacifisti americani (Tel. da «Stampa Sera»)

L'annuncio da fonti nordvietnamite

Sei aerei americani abbattuti stamane nel cielo di Hanoi

Fra i piloti catturati vi sarebbe il tenente MacCain, figlio dell'ammiraglio comandante delle forze navali statunitensi in Europa

Servizio particolare di Stampa Sera

Saigon, venerdì sera.

Secondo un annuncio di Hanoi, diffuso dall'emittente del Nord Vietnam, una nuova incursione aerea è stata compiuta oggi dagli aerei americani sulla capitale nordvietnamita. Lo stesso annuncio sostiene che sei aerei statunitensi sono stati abbattuti dalle unità antiaeree comuniste. Questa notizia per ora non è confermata dai comandi americani di Saigon, né da quelli sud-vietnamiti. E' possibile che le formazioni americane siano partite dalle portaerei della VII Flotta o da basi situate fuori del territorio del Vietnam del Sud.

Sempre riguardo all'incursione odierna, l'agenzia di notizie Vietnam del Nord ha annunciato la cattura di «molti piloti» americani, ed ha fatto il nome di due: il tenente John Sydney McCain, e il pilota di *Phantom* sarebbe centrato da un missile terra-aria prima che potesse entrare in azione, e Charles Donald Rice.

Il primo è figlio dell'ammiraglio John McCain, comandante in capo delle forze navali americane in Europa. Il suo aereo sarebbe precipitato su uno stabilimento industriale di Hanoi. Il ten. McCain, fatto scattare il congegno di espulsione del sedile, è precipitato con il paracadute nel lago Truck.

Il Comando americano di Saigon ha ammesso la perdita di tre aerei nelle incursioni di ieri su Vietnam del Nord: si tratta di due *A 4 Skyhawks* e di un *F 8 Crusader*. I tre piloti sono stati dati come dispersi in azione. Dall'inizio della guerra, gli americani hanno così ammesso la perdita di 717 aerei sul Vietnam del Nord.

(Ansa)

Condannato un motociclista

Promise gli «occhi neri» al vigile che lo multava

Alessandria, venerdì sera.

(c. c.) Quattro mesi di reclusione con i benefici di legge sono stati inflitti dal Tribunale di Alessandria all'oreficе Giorgio Bassani, di 19 anni, di Valenza, giudicato per oltraggio e violenza a pubblico ufficiale. Il 20 marzo scorso, fermato in piazza Gramsci a Valenza da un vigile urbano che gli contestava una contravvenzione per lo scappamento troppo rumoroso della moto su cui viaggiava, il Bassani si ribellò insolentendo. Stando all'accusa avrebbe minacciato la guardia: «Non si faccia trovare di giro solo e in borghese, perchè le faccio gli occhi neri». La risparmio adesso soltanto perchè è in divisa».

Il pauroso incidente di stanotte in Val d'Aosta

Caccia ai tre contrabbandieri fuggiti dopo uno scontro d'auto

Dopo avere scaraventato fuori strada una vettura, ferendo un professore e una ragazza, hanno trasbordato il carico di sigarette svizzere su un'altra macchina che li precedeva in staffetta e si sono allontanati senza curarsi dei due infortunati - L'auto investitrice appartiene a un giovane di Rivoli che è ricercato

Dal nostro corrispondente

Aosta, venerdì sera.

Polizia, carabinieri e guardia di finanza ricercano i tre contrabbandieri che nella notte sono fuggiti dopo essere stati protagonisti di uno spettacolare incidente accaduto verso le 24 sulla statale del Monte Bianco, nei pressi di Villeneuve. La loro auto, una «2300» targata TO 490139, all'uscita di una curva a largo raggio, per l'eccessiva velocità è andata a schiantarsi contro un'altra vettura, una Taunus targata AO 28638, proveniente da Aosta e diretta verso l'alta valle, scaraventandola poi, per la forza dell'urto, in una scarpata laterale.

I due occupanti l'auto valdostana se la sono cavata fortunatamente con ferite non molto gravi: Giuseppe Vivaldo, di 31 anni, che era alla guida, professore di educazione fisica privata con sede in via Torino 42, ne avrà per un mese, per aver riportato nell'incidente sospette lesioni costali; Maria Arias, di 25 anni, che gli sedeva accanto, è stata giudicata guaribile dai sanitari del Mauriziano in quindici giorni, per contusioni alla mandibola e ferite lacero-contuse al volto e al corpo.

Nell'auto dei contrabbandieri sono state trovate dieci stecche di sigarette svizzere, secondo la testimonianza dell'Arias dovevano essere molte di più.

Il guidatore ed i due a bordo della macchina investitrice hanno svuotato il bagagliaio e sono quindi saliti su un'altra vettura, che faceva loro da staffetta, dandosi poi alla fuga. «Non si sono nemmeno curati se noi saremmo vivi o morti» — ha aggiunto l'Arias, nelle dichiarazioni alla polizia stradale e alla guardia di finanza.

Sulla «2300», oltre alle sigarette, è stato rinvenuto un verbale di contravvenzione elevato dai vigili urbani di Torino al ventiduenne Luciano Pasqualotto, nato a Venaria, domiciliato in via Assisi 1 a Rivoli e risultato poi il proprietario dell'autovettura. Le ricerche ora sono dirette a rintracciare il Pasqualotto, per stabilire se l'auto gli è stata rubata, se l'ha prestata a qualcuno pure se stanotte era lui stesso alla guida della «2300», che è ora sotto sequestro.

A Rivoli, dove vive con i genitori, portinai dello stabile, il giovanotto era stamane assente, circostanza questa non eccezionale in quanto egli risulta di abitudini piuttosto disordinate. Molti anni il Pasqualotto non esercita più la sua attività di elettromeccanico e non si sa bene da dove traggа i mezzi di sussistenza; in passato ha gestito per qualche tempo una trattoria in montagna, insieme con la giovanissima moglie dalla quale si è separato un po fa un sequestro conservativo di tutti i beni, mobili ed immobili, sino alla concorrenza della cifra. Contemporaneamente, il difensore di Akers, avv. Giovanni Leone, aveva chiesto al tribunale il dissequestro di un deposito bancario per dieci milioni circa, cifra che avrebbe fatto comodo al «mago», visto che era partito dall'Italia con poco denaro disponibile.

Anche l'Istituto di Milano era chiuso per della magistratura, mentre la rivista milanese che aveva pubblicato l'inchiesta su Akers aveva chiesto un supplemento d'inchiesta, sostenendo che i metodi dell'imprenditore americano erano tornati in circolazione, sia pure mascherati sotto diverso nome.

I motivi per i quali l'onorevole Giovanni Leone ha presentato insieme all'avvocato Giovanni Bovio il ricorso in appello sono: 1) l'indagine del Nucleo antisofisticazioni dei carabinieri era stata fatta all'insaputa della prevenzione, ascoltando i resti a carico di Akers; 2) manca nella sentenza di condanna l'accertamento peritale sulla formula dell'«methap», il liquido d'origine faraonica giunto sino ad Akers per un'avventurosa strada; 3) Robert Akers era stato assolto altre volte e non si vede quindi perchè debba essere condannato a Milano; 4) era stato autorizzato dagli organi competenti ad agire i suoi istituti.

a. d.

L'interrogatorio potrà chiarire la posizione che risulta per taluni particolari sospetta.

L'incidente a Villeneuve avrebbe potuto avere conseguenze ben più gravi. Le due auto sono infatti ridotte ad ammassi di rottami. La «Taunus» del prof. Vivaldo, finita nella scarpata laterale alla statale, ha fatto un volo di una decina di metri. Solo stamane ha potuto essere ricuperata da un carro attrezzi.

i. v.

La «Taunus» dei due valdostani scagliata in un fosso dalla macchina dei contrabbandieri

Il Presidente del Messico in visita negli Stati Uniti

WASHINGTON, ven. sera.

Il presidente del Messico Gustavo Diaz Ordaz è giunto ieri a Washington, dove si tratterrà due giorni. Diaz Ordaz s'incontrerà con il presidente Johnson e parlerà all'Assemblea dell'organizzazione degli Stati americani.

In appello a Milano il mago della calvizie

R. L. Akers non si presenterà - Ha lasciato l'Italia appena ottenuta la libertà provvisoria

Nostro servizio particolare

Milano, venerdì sera.

Comincia stamane davanti alla quinta sezione del Tribunale penale di Milano il processo d'appello per il «mago della calvizie» Robert Lynn Akers, il quale malgrado sono venne condannato dal pretore a due anni di reclusione per truffa continuata, esercizio abusivo della professione medica e per pubblicità a mezzo stampa di specialità medicinali consentita.

Insieme con Akers vennero condannati il suo collaboratore Rocco Jack Mazreku a undici mesi, ed il direttore responsabile della pubblicità Giuseppe Lombardo, che ebbe una pena irrisoria essendosi trovato suo malgrado a far parte dell'ingranaggio dell'attività del «mago».

Dopo varia settimane di carcere preventivo, Akers ottenne la scarcerazione versando una cauzione di cinque milioni di lire. Da quel momento è partito dall'Italia e non ha più dato alcuna notizia di sè. Il decreto di citazione per il giudizio d'appello è stato notificato ai suoi difensori, mentre Mazreku, ricevuto personalmente l'invito, si è presentato.

La magistratura italiana ha fatto proseguire gli atti giudiziari a carico della «Akers hair and scalp institute» di Torino e di Genova, per la quale è pendente un procedimento fallimentare per nove milioni di lire. Il giudice delegato aveva disposto tempo fa un sequestro conservativo di tutti i beni, mobili ed immobili, sino alla concorrenza della cifra. Contemporaneamente, il difensore di Akers, avv. Giovanni Leone, aveva chiesto al tribunale il dissequestro di un deposito bancario per dieci milioni circa, cifra che avrebbe fatto comodo al «mago», visto che era partito dall'Italia con poco denaro disponibile.

Anche l'Istituto di Milano era chiuso per decisione della magistratura, mentre la rivista milanese che aveva pubblicato l'inchiesta su Akers aveva chiesto un supplemento d'inchiesta, sostenendo che i metodi dell'imprenditore americano erano tornati in circolazione, sia pure mascherati sotto diverso nome.

I motivi per i quali l'onorevole Giovanni Leone ha presentato insieme all'avvocato Giovanni Bovio il ricorso in appello sono: 1) l'indagine del Nucleo antisofisticazioni dei carabinieri era stata fatta all'insaputa della prevenzione, ascoltando i resti a carico di Akers; 2) manca nella sentenza di condanna l'accertamento peritale sulla formula dell'«methap», il liquido d'origine faraonica giunto sino ad Akers per un'avventurosa strada; 3) Robert Akers era stato assolto altre volte e non si vede quindi perchè debba essere condannato a Milano; 4) era stato autorizzato dagli organi competenti ad agire i suoi istituti.

a. d.

STAMANE ALLE 9,30

Primo colloquio Atenagora - Paolo VI

La partecipazione dei patriarchi di Serbia, Bulgaria e Romania, non ha diminuito l'importanza dell'incontro

Nostro servizio particolare

Roma, venerdì sera.

Il patriarca Atenagora I di Costantinopoli si è incontrato per la seconda volta questa mattina con Paolo VI, dopo il solenne rito in comune di ieri nella basilica vaticana. Si è trattato però oggi di un'udienza privata, svoltasi nello studio del Pontefice, al secondo piano del Palazzo apostolico, che Atenagora ha raggiunto in pochi minuti dalla Torre di San Giovanni nei giardini vaticani, ove è ospite del Papa.

Il nuovo incontro ha avuto inizio alle 9,30 e si è concluso alla presenza dei quattro metropoliti e dei dignitari ecclesiastici giunti al seguito del patriarca e dei tre cardinali delegati alla presidenza del Sinodo episcopale, Villot, Confrey e Felici. Il colloquio privato si è svolto in lingua francese. Il patriarca Atenagora ha riferito sui risultati, nella prospettiva della causa dell'unione cristiana, del colloqui avuti, nei giorni scorsi, con i patriarchi ortodossi di Serbia, Bulgaria e Romania.

Mezz'addietro aveva scritto a Paolo VI informandolo suo proposito di far precedere il viaggio alla tomba di Giovanni XXIII nelle grotte. Proprio domani ricorre l'anniversario della elezione del papato di Angelo Roncalli, avvenuta il 28 ottobre del 1958. Atenagora in quell'epoca, riferendosi a Istanbul ai nome di Giovanni XXIII dall'eletto, commentò con arcevole profetico: «Ci fu un uomo inviato da Dio, chiamato Giovanni».

Filippo Pucci

LE QUOTAZIONI NELLE BORSE

Impostazione leggermente migliore

TORINO

VALORI DI STATO	26	27
Rendita 5%	106,50	106,—
» 5% 1935	100,50	100,90
Redimibile 3,50% 1934	100,85	100,95
» 1935	100,75	100,75
Ricostruz. 3,50%	88,20	88,20
» 1961	88,20	88,20
Ferrovie 3%	99,80	99,60
» 1968	99,70	99,70
Città di Torino 5% 1951	97,70	97,70
Prestito Regno 5%	98,20	98,20
Città di Torino 5% 1952	97,60	97,60
Città di Torino 5% 1954	97,05	97,05
» 5% 1955	100,25	100,25
» 5% 1957	99,85	99,85
» 5% 1958	99,40	99,40
» 5% 1959	99,20	99,20
» 5% 1960	98,30	98,30
» 5% 1961	98,—	98,—
» 5% 1962	97,80	97,80
» 5% 1963	97,80	97,80
» 5% 1964	97,80	97,80
» 5% 1965	97,80	97,80
» 5% 1966	97,80	97,80
» 5% 1967	97,80	97,80
Città di Torino 6% 1968	100,—	100,—
» 6% 1969	100,—	100,—
» 6% 1970	100,—	100,—
» 6% 1971	100,—	100,—
» 6% 1972	100,—	100,—
» 6% 1973	100,—	100,—
» 6% 1974	100,—	100,—
Città di Torino 6% 1975	100,—	100,—
Città di Torino 6% 1976	100,—	100,—
Città di Torino 6% 1977	100,—	100,—
Città di Torino 6% 1978	100,—	100,—
Città di Torino 6% 1979	100,—	100,—
Città di Torino 6% 1980	100,—	100,—
Città di Torino 6% 1981	100,—	100,—
Città di Torino 6% 1982	100,—	100,—
Città di Torino 6% 1983	100,—	100,—
Città di Torino 6% 1984	100,—	100,—
Città di Torino 6% 1985	100,—	100,—
Città di Torino 6% 1986	100,—	100,—
Città di Torino 6% 1987	100,—	100,—
Città di Torino 6% 1988	100,—	100,—
Città di Torino 6% 1989	100,—	100,—
Città di Torino 6% 1990	100,—	100,—
Città di Torino 6% 1991	100,—	100,—
Città di Torino 6% 1992	100,—	100,—
Città di Torino 6% 1993	100,—	100,—
Città di Torino 6% 1994	100,—	100,—
Città di Torino 6% 1995	100,—	100,—
Città di Torino 6% 1996	100,—	100,—
Città di Torino 6% 1997	100,—	100,—
Città di Torino 6% 1998	100,—	100,—
Città di Torino 6% 1999	100,—	100,—
Città di Torino 6% 2000	100,—	100,—
Città di Torino 6% 2001	100,—	100,—
Città di Torino 6% 2002	100,—	100,—
Città di Torino 6% 2003	100,—	100,—
Città di Torino 6% 2004	100,—	100,—
Città di Torino 6% 2005	100,—	100,—
Città di Torino 6% 2006	100,—	100,—
Città di Torino 6% 2007	100,—	100,—
Città di Torino 6% 2008	100,—	100,—
Città di Torino 6% 2009	100,—	100,—
Città di Torino 6% 2010	100,—	100,—
Città di Torino 6% 2011	100,—	100,—
Città di Torino 6% 2012	100,—	100,—
Città di Torino 6% 2013	100,—	100,—
Città di Torino 6% 2014	100,—	100,—
Città di Torino 6% 2015	100,—	100,—
Città di Torino 6% 2016	100,—	100,—
Città di Torino 6% 2017	100,—	100,—
Città di Torino 6% 2018	100,—	100,—
Città di Torino 6% 2019	100,—	100,—
Città di Torino 6% 2020	100,—	100,—
Città di Torino 6% 2021	100,—	100,—
Città di Torino 6% 2022	100,—	100,—
Città di Torino 6% 2023	100,—	100,—
Città di Torino 6% 2024	100,—	100,—
Città di Torino 6% 2025	100,—	100,—
Città di Torino 6% 2026	100,—	100,—
Città di Torino 6% 2027	100,—	100,—
Città di Torino 6% 2028	100,—	100,—
Città di Torino 6% 2029	100,—	100,—
Città di Torino 6% 2030	100,—	100,—
Città di Torino 6% 2031	100,—	100,—
Città di Torino 6% 2032	100,—	100,—
Città di Torino 6% 2033	100,—	100,—
Città di Torino 6% 2034	100,—	100,—
Città di Torino 6% 2035	100,—	100,—
Città di Torino 6% 2036	100,—	100,—
Città di Torino 6% 2037	100,—	100,—
Città di Torino 6% 2038	100,—	100,—
Città di Torino 6% 2039	100,—	100,—
Città di Torino 6% 2040	100,—	100,—
Città di Torino 6% 2041	100,—	100,—
Città di Torino 6% 2042	100,—	100,—
Città di Torino 6% 2043	100,—	100,—
Città di Torino 6% 2044	100,—	100,—
Città di Torino 6% 2045	100,—	100,—
Città di Torino 6% 2046	100,—	100,—
Città di Torino 6% 2047	100,—	100,—
Città di Torino 6% 2048	100,—	100,—
Città di Torino 6% 2049	100,—	100,—
Città di Torino 6% 2050	100,—	100,—
Città di Torino 6% 2051	100,—	100,—
Città di Torino 6% 2052	100,—	100,—
Città di Torino 6% 2053	100,—	100,—
Città di Torino 6% 2054	100,—	100,—
Città di Torino 6% 2055	100,—	100,—
Città di Torino 6% 2056	100,—	100,—
Città di Torino 6% 2057	100,—	100,—
Città di Torino 6% 2058	100,—	100,—
Città di Torino 6% 2059	100,—	100,—
Città di Torino 6% 2060	100,—	100,—
Città di Torino 6% 2061	100,—	100,—
Città di Torino 6% 2062	100,—	100,—
Città di Torino 6% 2063	100,—	100,—
Città di Torino 6% 2064	100,—	100,—
Città di Torino 6% 2065	100,—	100,—
Città di Torino 6% 2066	100,—	100,—
Città di Torino 6% 2067	100,—	100,—
Città di Torino 6% 2068	100,—	100,—
Città di Torino 6% 2069	100,—	100,—
Città di Torino 6% 2070	100,—	100,—
Città di Torino 6% 2071	100,—	100,—
Città di Torino 6% 2072	100,—	100,—
Città di Torino 6% 2073	100,—	100,—
Città di Torino 6% 2074	100,—	100,—
Città di Torino 6% 2075	100,—	100,—
Città di Torino 6% 2076	100,—	100,—
Città di Torino 6% 2077	100,—	100,—
Città di Torino 6% 2078	100,—	100,—
Città di Torino 6% 2079	100,—	100,—
Città di Torino 6% 2080	100,—	100,—
Città di Torino 6% 2081	100,—	100,—
Città di Torino 6% 2082	100,—	100,—
Città di Torino 6% 2083	100,—	100,—
Città di Torino 6% 2084	100,—	100,—
Città di Torino 6% 2085	100,—	100,—
Città di Torino 6% 2086	100,—	100,—
Città di Torino 6% 2087	100,—	100,—
Città di Torino 6% 2088	100,—	100,—
Città di Torino 6% 2089	100,—	100,—
Città di Torino 6% 2090	100,—	100,—
Città di Torino 6% 2091	100,—	100,—
Città di Torino 6% 2092	100,—	100,—
Città di Torino 6% 2093	100,—	100,—
Città di Torino 6% 2094	100,—	100,—
Città di Torino 6% 2095	100,—	100,—
Città di Torino 6% 2096	100,—	100,—
Città di Torino 6% 2097	100,—	100,—
Città di Torino 6% 2098	100,—	100,—
Città di Torino 6% 2099	100,—	100,—
Città di Torino 6% 2100	100,—	100,—

(Segue dalla 1ª pagina)

di compratori su Fiat, Immobiliare Roma, Anic, Montedison, Viscosa. Attraverso qualche contrasto delle ultime battute, il listino stabilizza i livelli molto massimi della giornata, confermando un'impostazione leggermente migliore rispetto a ieri. Persistono realizzi notevoli, ma l'assorbimento risulta quasi ovunque decisamente ampliato. Titoli di Stato stabili; migliori le obbligazioni. Dopobarsa stabile.

Prezzi informativi delle valute raccolti fuoriborsa: sterlina oro vecchio 6400-6500; sterlina oro nuova 6230-6450; marengo svizzero 6500-6600; sterlina carta militare 1730-1750; dollaro carta Usa 623-626; franco svizzero 143,50-144,50; franco franc. 125,10-127,50; oro fino 708-718; argento 37-40.

A MILANO — La settimana di Borsa si è conclusa stamane con fase più equilibrata di scambi e con un discreto recupero finale che ha attenuato di molto le flessioni subite dalla quota nelle due precedenti giornate. Non sono mancati, tuttavia, movimenti contrastanti e alcuni veri hanno perdite isolate come, ad esempio, le Mira Lanza e Breda, ma la maggior parte dei titoli, sotto la guida degli Assicurativi e degli Immobiliari, si è iscritta al listino con leggere migliorie rispetto alla vigilia, a livelli però inferiori ai massimi segnati a metà riunione.

Principali oscillazioni della mattinata: Generali 107 mila 500-107.300-107.000-107 mila 510; Fiat 2858-2860-2860; Montedison 1256-1254-1260-1259,50; Viscosa 4184-4190-4185-4185; Anic 1621-1620; Olivetti priv. 3745-3725.

Stazionari i valori di Stato, specie i Buoni del Tesoro; mosse anche le obbligazioni industriali. Dopobarsa poco attivo, senza variazioni di rilievo. In declino le Anic, a 1625.

Ecco le quotazioni odierne elencate in ordine alfabetico:

Aeder 2762; Amiata 6811; Anic 1619; Assicural. 73.050; Bastogi 2200; Beni Stabili 3585; Binda 32.030; Burgo 17.500; Cantoni 16.380; Cotonificio Erba ord. 10.600; Cotonificio Erba priv. 6900; Cascami 6210; Cementir 1880; Chatillon 5055; Cicli 3120; Cina 4100; Comp. Tocn ord. 9350; Comp. Toro priv. 9500; Cond. Acqua 575; Cucirini 7500.

Dalmine 1288; Distillati 2065; Emiliana 2612; E. Marelli 772; Eridania 3125; Eternit 4162; Falck ord. 1730; Falck pr. 4270; Fiat ord. 2880; Fiat pr. 2220; Finmare 383,50; Finsider 451; Fisia 426; Fond. Incendio 10.050; Gavardo 2010; Generali 107.810; Gim 4240; Imm. Roma 602,75; Ina. Ind. Comm. 2920; Invest 3170.

Italcementi 16.810; Italgas 1508; Italsider 943; La Centrale 2975; Lanerossi 3430; L'Ausiliare 2138; Lepetit ord. 4860; Lepetit pr. 5505; Linificio 660; Liquigas 200,75; Magneti M. 1192; Manif. Tosi 2305; Marzotto 1038; Mediobanca 82.000; Metalli 3650; Mittel 7630; Moncatini ord. 3405; Montedison 1250,50; Montepaschi 128,75.

Motta 8240; Nebiolo 810; Nord Milano 2840; Olcese 368; Olivetti ord. 3421; Olivetti pr. 3725; Orobia 2200; Pilelli 66; Pirelli e C. 1505; Pirelli S.p.A. 1037; Perlier ord. 167,125; Pozzi pr. 282; Rai 42.650; Rinascente ord. 305,25; Rinascente pr. 279; Risanamento 6350; Romana Elettr. ord. 163,25; Romana Elettr. pr. 330,125; Rossari 13.800; Rotondi 76.500.

Rumianca 1557; Saffa 5520; Sai 23.800; S. E. Sardi 4372; Sasa 1803; Sicte 3849; Siles 3230; Sip 2698; Sme 2401; Stampati 3480; Stet 2580; Sviluppo 2080; Terni 310; Trafilerie 751; Uni. Manifat. 30.000; Vetrocoke ord. 4185; Vetrocoke pr. 2750; Westinghouse 898; Tecnomasio 1388.

Banconote (prezzi ufficiali): dollaro Usa 620,85; dollaro canadese 576; sterlina 1730; franco svizzero 143,40; franco francese 126,85; franco belga 12,40; fiorino olandese 172,75; marco germanico 155; scellino austriaco 23,95; peseta spagnola 10,32; escudo portoghese 21,45; corona danese 89,20; corona svedese 120; corona norvegese 86,60; dinaro jugoslavo (taglio grosso) 42; dinaro jugoslavo (taglio piccolo) 42.

A GENOVA — L'ultima riunione settimanale del mercato azionario è avvenuta su basi resistenti e con scambi abbastanza vivaci sui principali titoli al listino. Reddito fisso sostenuto, ma poco trattato. Alcuni prezzi: Centrale 7975; Generali 107.000; Ras 12.200; Meridionali 2880; Nai 8620; Viscosa ordinarie 4112; Viscosa privilegiate 2700; Finsider 637; Italsider 945; Fiat ordinarie 2878; Fiat privilegiate 2210; Sip 2700; Montedison 1257.

A FIRENZE — Le mitigliorate notizie provenienti dal Medio Oriente hanno avuto una favorevole ripercussione nella seduta odierna, che è stata prevalentemente sostenuta. Solo al listino alcuni realizzi hanno impedito a molti valori di registrare le punte massime.

Bastogi 2200; Centrale 7950; Fondiaria Incendio 20.100; Fond. Vita 15.300; Viscosa ord. 3114; Montedison 1275; Magona 1710; Fiat 2878; Immobiliare 692.

GIULIO DE BENEDETTI
DIRETTORE RESPONSABILE
EDITRICE LA STAMPA

Questa pubblicazione è controllata dalla Istituto Accertamento Diffusione

Un'agenzia turistica ha aperto una breccia nel "muro"

Berlinesi dell'Est e dell'Ovest si incontrano sul treno di Praga

Nostro servizio particolare

Berlino, venerdì sera.

Una piccola agenzia di viaggi della Germania Occidentale è riuscita ad aprire una breccia nel muro di Berlino, con il consenso delle autorità dell'Est. Dopo mesi e mesi di pazienti trattative la ditta che si chiama Manfred Mowis Travels ottenuto dal ministero delle Comunicazioni di Pankow il permesso di organizzare visite in comitiva di tedeschi della Repubblica Federale, dal al lunedì, fino a Praga.

Grazie a questo programma i berlinesi del settore occidentale potranno recarsi oltre il muro e prendere il treno per la capitale cecoslovacca. Questo consentirà loro di incontrare i parenti rimasti nella zona Est ed eventualmente di fare il viaggio con loro e di trascorrere insieme il week end. Saranno ospitati negli stessi alberghi e visiteranno Praga accompagnati dalle medesime guide. Il costo della vacanza è relativamente modesto: circa 15 mila lire a persona.

Il primo viaggio avrà luogo il 4 novembre. L'agenzia Mowis sta facendo ottimi affari: le prenotazioni ieri sera a Berlino Ovest erano già 140. Un funzionario della società — che si preoccupa di sottolineare l'aspetto esclusivamente turistico dell'iniziativa — ha detto maliziosamente che l'interesse per le visite a Praga è «straordinario» da entrambe le parti del muro.

Il governo di Pankow ha sempre respinto le asserzioni della Repubblica Federale secondo le quali Berlino Ovest appartiene alla Germania Occidentale; e di solito non autorizza chi risiede nel settore nella comunista ad entrare nei territori dell'Est. L'eccezione fatta in nome del turismo costituisce un precedente che potrà tornare utile anche nei rapporti politici in cerca di un accordo.

c. cav.

È mancato all'affetto dei suoi cari dopo una vita dedicata al lavoro
Dott. Cav. Epifanio Narvo
Medico Chirurgo
Veterano Colonnello degli Alpini
Profondamente addolorati ne danno il triste annuncio la moglie Anna Capello, il fratello mons. Giuseppe, i cognati, nipoti, cugini e parenti tutti. I funerali avranno luogo venerdì 28 c. m. alle ore 15 partendo dall'abitazione dell'Estinto in corso Marchione 8.
— Carmagnola, 26 ottobre 1967.

I medici di Carmagnola si uniscono al dolore della famiglie per la scomparsa del
Dott. Cav. Epifanio Narvo
ed i Signori
dott. Angelino
dott. Bersani
dott. Pistone
dott. Sebastiano
dott. Stefani
dott. Turinetti
dott. Zunelli.
— Carmagnola, 26 ottobre 1967.

Profondamente addolorati
Eolo Crespi
Le piangono moglie, figlio, nuora, parenti tutti. Funerali oggi ore 14,30 dalla Parrocchia del Redentore. La presente è partecipazione e ringraziamento.
— Torino, 26 ottobre 1967.

La S.p.A. Fratelli Montagatta - Milano - nel primo anniversario della scomparsa del suo amministratore delegato
COMM.
Filippo Montagatta
ne onora la indimenticabile figura.
— Novi Ligure, 27 ottobre 1967.

brandy

VECCHIA ROMAGNA

antica qualità superiore

Da oggi, con l'apertura delle gigantesche cantine d'invecchiamento di Ozzano Emilia - Romagna dove il distillato ha riposato per lunghissimi anni, siamo pronti per presentare sul mercato internazionale un brandy dalle eccezionali caratteristiche.
Un brandy costato anni ■ anni di fatica ■ di paziente attesa.
Un brandy che la Buton è lieta ed orgogliosa di offrire ■ prezzo invariato, in Italia ■ all'estero.

ANNUNCI ECONOMICI

OFFERTE LAVORO L. 200 per parola

(Continua ■ pag. 17)

BORGARO cercasi personale lavori domestici cambia alloggio riscaldamento. Telefonare 572-066.
CERCANSI apprendisti falegnami, spazzo 15enni lavori leggeri. Telefonare 733-779. A101520
CERCANSI fresatori aggiustatori 1° e 2° categoria operatrice presso laniere parlante conoscenza disegno. Telefonare 785-683. 1001
CERCANSI TUBISTI SPECIALIZZATI PER MANUTENZIONE STABILIMENTO MOLTO IMPORTANTE PERIFERIA ■ SI OFFRONO CONDIZIONI ECONOMICHE INTERESSANTI. SCRIVERE: «PUBBLICITA' STAMPA» 8354 — TORINO».
CERCASI abile tubista pratica climbo, refrigerazione, orario 8-18, Telefonare 76-220. A101275
CERCASI aggiustatori stampisti, tornitori, fresatori per stampi materia plastica. Scrivere: «Pubblicità Stampa 8184 — Torino». A102455
CERCASI apprendista bar bar, preferibilmente Bar c. Lione 3. 1001
CERCASI apprendista pasticciere massimo 18 anni. Telefono 501-910.

VIA DELLA ROCCA 35
TEL. 877.906 - 885.994
TORINO

■

Arte Contemporanea

■

ULTIMA SERATA DI VENDITA ALL'ASTA ORE 21,15

MAL DI DENTI
SUBITO UN CACHET
KNAPP

CERCASI apprendista 13-15 anni Corso San Paolo. Telefono 336-519.
CERCASI brava domestica 15-18enne fisso anche primo servizio, sveglia intelligente buona salute. Telefonare 543-719 dalle 13 in avanti.
CERCASI cameriera ristorante solo servizi tavoli. Tel. 338-189.
CERCASI cameriere pratico ristorante. Presentarsi via Nizza 31.
CERCASI cameriera Posta Palazzo aperto solo sabato. Telef. 236-825.
CERCASI cuoco giovane per ristorante tipico montanino. Scrivere: Pubblicità casella 18, 12033 Cuneo Mondovì.
CERCASI dipendente azienda macchine via Bamiard 12, tel. 774-589.
CERCASI fresatori aggiustatori stampi tranciatori. Sicma corso Trieste 197. A95107
CERCASI giovane commesso e garzone per salumeria, libri usabile. Presentarsi via Sciara 2.
CERCASI lavoratrice pasticcerie. Telefonare mattinopiù 241-991.
CERCASI operai falegnami anche mezza giornata. Telef. 337-155.
CERCASI lavorante pellettiera. Via Monte Albergian 29. Telef. 388-052 ore pasti. A101495
CERCASI operaio secondo categoria, con buona esperienza su torni automatici Tesa e Bechler, da avviare alla lavazione di operatore. Presentarsi corso Canonico Allamano 259, Grugliasco.
CERCASI pasticcere bravissimo. Telefonare 592-051. A102867
CERCASI semplice aiuto magazzino bottiglie e lavori vari. Presentarsi in via Mantova 29; Tel. 737-060.
CERCASI personale disposto cambio abitazione collabo piperio domicilio. Accludere francobollo risposta. Scrivere: «Pubblicità Stampa 10 — Corso 26937
CERCASI pirofile esperienza giornalistica. Telefonare 380-883. 1001
CERCASI operaio pulitori acciaio inox. Presentarsi V. Sansovino 205/8.
CERCASI ragazza/o fattorino ore 14,30-19 Crocetta Tel. 540-598.
CERCASI termoelettricisti fonditori esperienti. Presentarsi Sangenesio 4, Rivoli. Telefono 999-259
CERCASI pulisti e lucidisti lavoro pellicole Torino. Presentarsi via Rosa 47, Giaveno. A100944
CERCO operaio 18-20anni per dopolavoro sede lavoro Lanzi. Telefonare 698-184. A101572
CERCO ragazza aiuto/cameriera specialista negozio frutta verdura. Telefonare pasti 351-016. 2001
CERCO ragazzi e ragazze. Rivolgersi falegnameria Via Gubbio 65, Torino.
CONTUGI cercano abile tuttofare referenziato. Telefonare 553-933.
CONTUGI cercano abile tuttofare ittico referenziato. Telefonare 553-933.
FAMIGLIA 3 persone occorre tuttofare fisso primo maggio. Telefonare 739-013. 0457
FAMIGLIA 4 adulti casa prealpinare cerca referenziata fisso mamma e figlia, o due sposi. Telef. 534-008.
FRESATORI seconda categoria e apprendisti con licenza avviamento azienda stabilimento Cascine Vica. Presentarsi via Re 35, tel. 950-459.
GIOVANE idonea volenterosa aiuto officina pomatica cercasi. Presentarsi via Carlo Alberto 38. 0669
GIOVANI coniugi soli cercano tuttofare unico fisso più 8-17 disposto frequentare Nizza ultimare Torino o luglio. Telefonare 329-556. 1001
IMBALLATORE pratico avviato lavori laboratorio cercasi. Preziosa ottima referenza. Scrivere: «Pubblicità Stampa 4185 — Torino».
INDUSTRIA elettromeccanica cerca elettricista con squadra pratica macchine automatiche per servizio manutenzione lavoro in 2 turni alternati. Telefonare 728-173.
INSERVIENTI fissi cerca comunità corso Flume 16, inutile telefonare.
LATTONIERI, lamiglieri cercasi. Telefonare 259-302.
MECCANICO REFERENZIATO ABILISSIMO VETTURE FIAT AFFIDABILE GESTIONE AVVIATA OFFICINA. TELEFONARE 780-435.
OFFICINE Grezzano assumono cercasi 1ª e 2ª categoria per reparto torni pantografo rettifiche lavoro a turni. Presentarsi via Cumiana 14 Cascine Vica 2001
OFFRO lavoro saltuario rappresentanza capace Telefonare 764-030.
OMEGA provetta rettificatore esterni esperienza serio cercasi. Telefonare 264-915. A101161
OPERATORE tornì automatici tipo Petermen cercasi per lavoro saltuario. Telefonare 293-420.
OPERATORI PRESSE CERCA INDUSTRIA PRIMARIA OFFRENDO SICURO IMMEDIATO MIGLIORAMENTO DI PAGA A ELEMENTI VALIDI. PRESENTARMI IL 27-10 ORE 15, VIA SAN BERNARDINO 13, TORINO. 0547
PALCHETTISTI cercasi lavoro continuo. Telefonare 23-67 Rivarolo Canavese. A100888
PASTICCERIA cerca subito aiuto pasticciere massima serietà. Telefonare 561-794. A102363
PENSIONATO aggiustatore meccanico per studi e campionature. Telefonare 785-252. 2001
PERSONA sola assumerebbe per andamento casa e aiuto studio signore bella presenza indipendente massimo trentenne fisso. Telefonare 876-325 dalle 12 alle 15.
RETTIFICATORI, interno esterno, cercansi. Telef. 380-352.
RISTORANTE Marchisio cerca cameriera pratica, Corso Stati Uniti 4, Torino. Tel. 530-854.
RISTORANTE vicinanze Torino cerca chef de rang demi-chef commis chef di partie. Sarinto e segretaria. Inviare referenze. Scrivere: «Pubblicità Stampa 4124 — Torino».
SIGNORA sola cerca distinta appartamento per compagnia oppure tuttofare fissa. Telefonare 561-774.
SIGNORINE 16-20 anni cercasi lavoraz. montaggi piccola meccanica. Scrivere: «Pubblicità Stampa 4217 — Torino». A102922
STABILIMENTO industriale cerca guardia notturna specialmente ex carabiniere interessato, non oltre 55 anni. Scrivere: «Pubblicità Stampa 179 — Torino». 2001
STABILIMENTO metalmeccanico Caselle Vica cerca operatore torni automatici. Scrivere: «Pubblicità Stampa 6305 — Torino».
STIRATORI A MACCHINA E A ■ CERCANSI DA INDUSTRIA CONFEZIONI MASCHILI. PRESENTARSI VIA GORIZIA 82.
TAGLIATORE certa uscita Ditta confezioni onde migliorare suo organigrami sullo sviluppo industriale. Scrivere: «Pubblicità Stampa 4048 — Torino». A101025
TAPPEZZIERE in stoffa desiderosi miglioramento cercasi. Zoggia, via San Anselmo 36, Torino. 2001
VINTORIA cerca lavorante anche a ore, Frejelli Carlo 7. Tel. 581-835.
TRACCIATORE specializzato carro stampi a ravvercaria, cerca immediata stabilimento zona Mirafiori. Telefonare ore ufficio 329-532 interno 20. A102621
TUTTOFARE fisso anche primo servizio carta piccola famiglia. Telefonare 757-270. A101440
TUTTOFARE fisso 8-15 referenziato casa famiglia signorile zona S. Rita. Telefonare 322-417.
TUTTOFARE fisso pratica cucina casa piccola famiglia signorile più cani sicuro. Telefonare 541-273.
TUTTOFARE fisso referenziato casa famiglia signorile. Telefono 882-454 ore pasti. A100455
TUTTOFARE fisso referenziato, cercasi ragazzo bambini, pratica andamento signorile. Telefono 587-650, elettricista cerca squadra pratica macchine automatiche per servizio manutenzione lavora in 2 turni alternati. Telefonare 728-173.
INSERVIENTI fissi cerca comunità corso Flume 16, inutile telefonare.
LATTONIERI, lamiglieri cercasi. Telefonare 259-302.
MECCANICO REFERENZIATO ABILISSIMO VETTURE FIAT AFFIDABILE GESTIONE AVVIATA OFFICINA. TELEFONARE 780-435.
OFFICINE Grezzano assumono cercasi 1ª e 2ª categoria per reparto torni pantografo rettifiche lavoro a turni. Presentarsi via Cumiana 14 Cascine Vica 2001
OFFRO lavoro saltuario rappresentanza capace Telefonare 764-030.
OMEGA provetta rettificatore esterni esperienza serio cercasi. Telefonare 264-915. A101161
OPERATORE tornì automatici tipo Petermen cercasi per lavoro saltuario. Telefonare 293-420.
OPERATORI PRESSE CERCA INDUSTRIA PRIMARIA OFFRENDO SICURO IMMEDIATO MIGLIORAMENTO DI PAGA A ELEMENTI VALIDI. PRESENTARMI IL 27-10 ORE 15, VIA SAN BERNARDINO 13, TORINO. 0547
PALCHETTISTI cercasi lavoro continuo. Telefonare 23-67 Rivarolo Canavese. A100888
PASTICCERIA cerca subito aiuto pasticciere massima serietà. Telefonare 561-794. A102363
PENSIONATO aggiustatore meccanico per studi e campionature. Telefonare 785-252. 2001
PERSONA sola assumerebbe per andamento casa e aiuto studio signore bella presenza indipendente massimo trentenne fisso. Telefonare 876-325 dalle 12 alle 15.
RETTIFICATORI, interno esterno, cercansi. Telef. 380-352.
RISTORANTE Marchisio cerca cameriera pratica, Corso Stati Uniti 4, Torino. Tel. 530-854.
RISTORANTE vicinanze Torino cerca chef de rang demi-chef commis chef di partie. Sarinto e segretaria. Inviare referenze. Scrivere: «Pubblicità Stampa 4124 — Torino».
SIGNORA sola cerca distinta appartamento per compagnia oppure tuttofare fissa. Telefonare 561-774.
SIGNORINE 16-20 anni cercasi lavoraz. montaggi piccola meccanica. Scrivere: «Pubblicità Stampa 4217 — Torino». A102922
STABILIMENTO industriale cerca guardia notturna specialmente ex carabiniere interessato, non oltre 55 anni. Scrivere: «Pubblicità Stampa 179 — Torino». 2001
STABILIMENTO metalmeccanico Caselle Vica cerca operatore torni automatici. Scrivere: «Pubblicità Stampa 6305 — Torino».
STIRATORI A MACCHINA E A ■ CERCANSI DA INDUSTRIA CONFEZIONI MASCHILI. PRESENTARSI VIA GORIZIA 82.
TAGLIATORE certa uscita Ditta confezioni onde migliorare suo organigrami sullo sviluppo industriale. Scrivere: «Pubblicità Stampa 4048 — Torino». A101025
TAPPEZZIERE in stoffa desiderosi miglioramento cercasi. Zoggia, via San Anselmo 36, Torino. 2001

PIAZZISTI, RAPPR. L. 200 per parola

AGENTI subagenti produttori placentina cerca editore. Richiede capacità varie. Cercasi auto. Inquadramento continuità. Scrivere: «Pubblicità Stampa 8232 — Torino».
A venditori libri qualificati offresi abbinamento articolo: alta interessa. Scrivere: «Pubblicità Stampa 6218 — Torino». A100932
AGENTE Torino provincia cerca coloniali, buona referenza, cerca altra rappresentanza da abbinare. Scrivere: «Pubblicità Stampa 5539 — Torino».
AGENTI PER AMPI ■ TORINO E PROVINCIA CERCANSI DA IMPORTANTE INDUSTRIA VERNICI. PATENTE AUTO. SCRIVERE: «PUBBLICITA' STAMPA 3326 — TORINO». A98383
CERCASI giovane con automezzo disposto visitare impresa edili, Strepollo, rimborso spese. Scrivere: «Pubblicità Stampa 6241 — Torino».
ESCLUSIVISTA Piemonte primaria Casa internazionale cerca viaggiatori introdotti settore autoscambi autoaccessori. Scrivere: « Pubblicità Stampa 4217 — Torino».
LAUREATO dinamico ed esperto rami elementari offresi come agente o primario Compagnia d'Assicurazioni, rilevando portafoglio anche importo. Scrivere: «Pubblicità Stampa 5241 — Torino». A101100
SIGNORA pratica ufficio proprietà camera piena serve assolutamente disposta recapito deposito. Telefono 377-881. A100916
PRIMARIA Società importazione apparecchiature scientifiche industriali elettroniche elettromeccaniche cerca qualificato rappresentante tecnico per Torino Piemonte con ottima documentabile interdulazione industriale universitaria laureati. Scrivere: «Pubblicità Stampa 12 — Milano». 25843

INTRODOTTO cartoleria, tabaccheria, giocattoli, giornalaio cerca rappresentanza presso varie ditte. Scrivere: «Pubblicità Stampa 8260 — Torino». A101437
NOTISSIMA Casa Importanza già lungamente conosciuta sul mercato nazionale, produttrice di attrezzature veramente all'avanguardia nel campo della preparazione dei mangimi, assicuramente cerca agenti o rappresentanti per le provincia di Cuneo, Torino, Asti, Alessandria. Scrivere: «Pubblicità Stampa 1006 — Torino».
RAPPRESENTANTE introduttissimo cartoleria, macchine scrivere, esamineremmo offerta, casa primo ordine. Specificare articolo e condizioni. Scrivere a Pubblicità Stampa 8222 — Torino». A101108
SIGNORINE signora buona cultura presenza disposte viaggiare cerca organizzazione propaganda medica Piemonte. Curriculum. Scrivere: «Pubblicità Stampa 3625 — Torino».
VENTIDUEMILA prossima apertura filiale zona Torino, Asti, Alessandria. Scrivere: «Pubblicità Stampa 1006 — Torino».
RAPPRESENTANTE introduttissimo cartoleria, macchine scrivere, esamineremmo offerta, casa primo ordine. Specificare articolo e condizioni. Scrivere a Pubblicità Stampa 8222 — Torino». A101108
SIGNORINE signora buona cultura presenza disposte viaggiare cerca organizzazione propaganda medica Piemonte, Curriculum. Scrivere: «Pubblicità Stampa 3625 — Torino».
VENTIDUEMILA prossima apertura filiale zona Torino, Asti, Alessandria. Scrivere: «Pubblicità Stampa 1006 — Torino».
VENTIQUATTRENNE graziosa cultura discreta facile parola auto propria disposta viaggiare rami tessuti abbigliamento varie ditte ingrosso tessuti. Scrivere: «Pubblicità Stampa 4112 — Torino». A101397
VENTOTTENNE pratica lavista vendita patente D disposto viaggiare Piemonte Liguria occuperebbesi anche varie ditte eventualmente cauzionando. Scrivere: «Pubblicità Stampa 6254 — Torino». A70143
VIAGGIATORI rappresentanti cercasi vendita attrezzature artigianale garages ufficine. Scrivere: « Pubblicità Stampa 4217 — Torino».

IMPIEGATI L. 200 per parola

MANCIA compagnetta x chi riporterà cagnina Setter bianco-nera. Taglia piccola, età 7 anni, smarrita a Lanzo Parcolo, domenica 15 ottobre. Telefonare Milano 804-565.
50.000 lire chi troverà cagnetta bracco setter rosa corta bianca alluminata marrone pista bianca sulla testa con piccola verruca smarrita domenica 22 ritorno Pragelato. Telefonare 856-868, Torino.

INFORMAZIONI L. 200 per parola

A.A.A. MAURIZIO Emme indaga per antidelitto documentando. Internazionali prestazioni/profili, private, commerciali, Via Pio V 20, tel. 692-110, 852-876, 882-182. 0424
A.A. DETECTIVE «TROPER» assicura personalmente riservatissimo controllo antidelitto ore-postmatrimoniali. Esegue scrupolose indagini private, industriali, commerciali, Italia, estero. Nizza 102. Telef. 633-146, 630-716.
ACCERTAMENTI, indagini assicurati, ricerche. San Francesco da Paola 40, Matrimoniali. Telef. 531-181.
CENTRO investigazioni, indagini riservatissimi speciali, Brydello, S. Quirico 47. Telefonare 81-3285.
CITTADINI dell'Europa dal 1870, Andrea Doria 8, telefono 541-100, 531-549, 534-874; indagini permatrimoniali privati, commerciali, controlli. 0589
INFORMITALIA informazioni commerciali private indagini, controlli infedeltà. Corso Vittorio Emanuele 107, telefono 511-024. 21580
MAIORFOL Galliardi 3, telefono 512-206. Indagini accertamenti investigazioni ricerche infedeltà Italia-estero. 0390
POLINVES Potere investigativo privato, indaga su tutto qualunque documentando. Mancini 3, tel. 652-755.

IGIENE E TERAPIA L. 200 per parola

ABILISSIMA massaggiatrice corpo dimagrante relax vibr depilazione cellulite, Telef. 378-881.
DIPLOMATA massaggiatrice estroni lombaggini sauna anticellulitico circolari decalcizzati. Telefonare 471-805.
ESTETISTA diplomata massaggi dimagranti rughe, personale qualificato. Telefonare 592-844. A101383
MASSAGGIATRICE dimagranti sauna relax. Tel. 517-344.
MASSAGGIATRICE slogature dimagranti circolatori aperitivi relax. Telefonare 483-792. A101424
RIEDUCAZIONE arti paralitica con cyclette, vogatori, rotoxelle, poliaggio, vendita Corpolo telefono 851-135.

AUTOMOBILI L. 200 per parola

125 semestrale blu scuro km 6000 vendesi, Telefonare 751-869.
500 perfetta sol mesi vendo 635 mila. Telefonare 543-050 ore pasti.
500 D 170.000, 500 giardiniera 145.000, 850 440.000, furgone 600 T 320.000, Telef. 857-344.
600 cambio bianchissima condizioni vendesi, Via Filadi 30. 0342
850 coupé rossa semestrale vendesi, Telefonare 884-942. A102885
850 coupé 1965, 12a 1966, ottime occasioni, agevolando. Tel. 323-913.
850 pomestrale, beige, km 650.000, km. 5700 vendesi. Telef. 259-141.
1100 Familiare semestrale azzurra pelle, ribaltabili vendesi. Telefonare 783-823 pasti.
1100R blu savoia semestrale vendo a privato. Telefonare 284-400.
1100 R familiare semestrale corsa nuova, privato vende. Ferrero, telefono 292-906. A101380
1100 R semestrale km 4000 circa vendesi. Tel. 397-139.
1100 R semestrale privato vende. Telef. 560-985 o 682-807 ore pasti
2300 bianca ■ unico proprietario semi-nuova vendo cambio. Telefonare 884-041. A101012

SMARRIMENTI L. 200 per parola

MANCIA compagnetta x chi riporterà cagnina Setter bianco-nera. Taglia piccola, età 7 anni, smarrita a Lanzo Parcolo, domenica 15 ottobre. Telefonare Milano 804-565.
50.000 lire chi troverà cagnetta bracco setter rosa corta bianca alluminata marrone pista bianca sulla testa con piccola verruca smarrita domenica 22 ritorno Pragelato. Telefonare 856-868, Torino.

INFORMAZIONI L. 200 per parola

A.A.A. MAURIZIO Emme indaga per antidelitto documentando. Internazionali prestazioni/profili, private, commerciali, Via Pio V 20, tel. 692-110, 852-876, 882-182. 0424
A.A. DETECTIVE «TROPER» assicura personalmente riservatissimo controllo antidelitto ore-postmatrimoniali. Esegue scrupolose indagini private, industriali, commerciali, Italia, estero. Nizza 102. Telef. 633-146, 630-716.
ACCERTAMENTI, indagini assicurati, ricerche. San Francesco da Paola 40, Matrimoniali. Telef. 531-181.
CENTRO investigazioni, indagini riservatissimi speciali, Brydello, S. Quirico 47. Telefonare 81-3285.
CITTADINI dell'Europa dal 1870, Andrea Doria 8, telefono 541-100, 531-549, 534-874; indagini permatrimoniali privati, commerciali, controlli. 0589
INFORMITALIA informazioni commerciali private indagini, controlli infedeltà. Corso Vittorio Emanuele 107, telefono 511-024. 21580
MAIORFOL Galliardi 3, telefono 512-206. Indagini accertamenti investigazioni ricerche infedeltà Italia-estero. 0390
POLINVES Potere investigativo privato, indaga su tutto qualunque documentando. Mancini 3, tel. 652-755.

IGIENE E TERAPIA L. 200 per parola

ABILISSIMA massaggiatrice corpo dimagrante relax vibr depilazione cellulite, Telef. 378-881.
DIPLOMATA massaggiatrice estroni lombaggini sauna anticellulitico circolari decalcizzati. Telefonare 471-805.
ESTETISTA diplomata massaggi dimagranti rughe, personale qualificato. Telefonare 592-844. A101383
MASSAGGIATRICE dimagranti sauna relax. Tel. 517-344.
MASSAGGIATRICE slogature dimagranti circolatori aperitivi relax. Telefonare 483-792. A101424
RIEDUCAZIONE arti paralitica con cyclette, vogatori, rotoxelle, poliaggio, vendita Corpolo telefono 851-135.

AUTOMOBILI L. 200 per parola

125 semestrale blu scuro km 6000 vendesi, Telefonare 751-869.
500 perfetta sol mesi vendo 635 mila. Telefonare 543-050 ore pasti.
500 D 170.000, 500 giardiniera 145.000, 850 440.000, furgone 600 T 320.000, Telef. 857-344.
600 cambio bianchissima condizioni vendesi, Via Filadi 30. 0342
850 coupé rossa semestrale vendesi, Telefonare 884-942. A102885
850 coupé 1965, 12a 1966, ottime occasioni, agevolando. Tel. 323-913.
850 pomestrale, beige, km 650.000, km. 5700 vendesi. Telef. 259-141.
1100 Familiare semestrale azzurra pelle, ribaltabili vendesi. Telefonare 783-823 pasti.
1100R blu savoia semestrale vendo a privato. Telefonare 284-400.
1100 R familiare semestrale corsa nuova, privato vende. Ferrero, telefono 292-906. A101380
1100 R semestrale km 4000 circa vendesi. Tel. 397-139.
1100 R semestrale privato vende. Telef. 560-985 o 682-807 ore pasti
2300 bianca ■ unico proprietario semi-nuova vendo cambio. Telefonare 884-041. A101012

33.000 anticipo vendiamo autovetture garantite, acquistiamo contanti Corso Monceglieri 15.
339.000 750 bellissime pochi chilometri privatamente vendo. Facilitazioni. Telefonare 310-228.

CICLI MOTO SPORT L. 200 per parola

CIAO novità assoluta motorizzazione Piaggio. Modelli accessori Tesa, corso Regina Margherita 61 2001
LAMBRETTI ZERO ultimi modelli, rateazioni, permuta. Agenzia Ronco, Vigliardi Parvis 3, telefono 482-743

PRESTAZIONI DIVERSE L. 200 per parola

CERCASI qualsiasi lavoro da eseguire in casa. Telefonare pomeriggio 536-801. 1001
GEOMETRA intraprende rami edilizia eventualmente amministrazioni immobili. Tel. 234-518 ore serali 337-373. A101121
PROPRIO domicilio valori lavori dattilografia. Telef. ore ufficio 853-193 Giacone. 3001

ANNUNCI VARI L. 200 per parola

A.A. SCOMBERIAMO cantine solai oggettiamo oggetti antichi vari, Telefonare 257-264. 1001
A. ACQUISTIAMO rottami libri oggetti vari scombriamo locali. Telefonare 489-440. ■
A. ACQUISTO mobili soprammobili antichità qualsiasi oggetto scombero fondo magazzini, Telefonare 237-645.
AFFARONE svendo intera camera tutto spogliarsi stile spagnolo mobili, divani letto ingresso armadiani, prezzi minimissimi realizzo. Corso Regina Margherita 135, telefono 332-417.
ALASIA, Vinzaglio 5, camere letto, pranzo, tinelli, cucine, salotti, armadioni, lampadari, tappeti, ingressi, mobili artistici, articoli regalo. Facilitazioni pagamento. 1001
ARREDATEVI Casa col Mobile, casa del risparmio. Assortimento imbattibile ogni stile, facilitazioni, via Bogino 4, Torino. 0157
ATTENZIONE! Al Supermac Mobili traversia Cuneo completa soffiatore 135.000, camera 6 porte noce opaco spumato 290.000. Ristorante vostri vecchi mobili valutandoli massimo. Via Lanzo 9 angolo via Cottolengo. Telefonare 838-705 0425
ATTENZIONE, fabbrica arredamenti trasporta cucine tavoli sedie Formica qualità serietà prezzo. Visitateci. Via Monfalcone 130, Telefonare 381-812.
BELLISSIMA camera matrimoniale Barocco fiorentino 500.000 (vale 1 milione). Telefonare 481-161.
BELLISSIME librerie 10.000 15.000, cucine tavoli sedie. San Donato 58.
DIVISA ufficiale esercito ottimo stato vendo. Telefonare 531-941.
FRANCOBOLLI nuovi vendo: Repubblica - Pio XII. Sconto 30%. Telefonare 742-915. A97150
LETTI cancellotti gratis in ferro battuto officina Murel, telefono 267-628.
MOBILIFICIO Orop 20 rate camera da 139.000 alta fedeltà poliestere 268.000. Assortimento qualità garantita ritiro mobili usati, Garibaldi 8 (corilio). 0258
MOBILIFICIO liquida camere vendiamo 400.000 soggiorni sala svedesi 180.000, lordi magazzino prezzi eccezionali. Telef. 876-302.
MOBILIFICIO ritira commercio vende shabbatticamente vastissimo assortimento mobili Piazza Vittorio 3.
OCCASIONE. Caldaie Gulliat automatica per mc. 500 corpo ghisa litri 150.000. Telefonare 683-345.
OCCASIONE stufa Cinay 30.000, Warmpening 20.000, camera letto 70.000, tela 120.000, tinelli 70.000, Telef. 876-302. A98747
PELLI CINCILLA VENDE DIRETTAMENTE ALLEVATORE, PREZZI ASSOLUTA CONVENIENZA. TELEFONARE 851-397. 1001
PETTINATRICE vende attrezzatura nuova metà prezzo, facilitazioni. Telefonare 011 283-640.

OCCASIONI SALA DELLE OCCASIONI DE L'ELETTRICA MERCATO DELL'USATO DEGLI ELETTRODOMESTICI. VIA PEMBA 13. LAVATRICI FRIGORIFERI DA L. 10.000 IN PIU'. 0552
PELLICCE persiano, castoro, ciacia visone, cappelli, colli 2500, Transamericani, pulitura. Vellani, Cavour 2 (pomeriggio).
PONY piccoli cavallini, italiani, polimpadi decorativi, pappagalli, uccelli vari, canarini, migliori prezzi trovarete. Zoopesco, Verrua (Torino). Telefonare (0161) 83-251.
RISPARMIERETE scrivendo mobili pelotti direttamente da fabbricanti in Brianza. Telefonare 572-218. 0625
STUFA carbonite 26.000 olivo, nazionali, estere, con 50 litri kerosene. Via Principe Amedeo 41.
TAPPETO cinese mq 10 circa privato vende. Telefonare 594-700.
VENDESI due macchine automatiche Petterman P18R 07R anno fabbricazione 1950. Telefonare 233-427.
VENDIAMO banco bar con attrezzatura come nuovo, frigo ecc., mini prezzo. Angiolo, Nizza 9.
VENDITA totale mobili di ogni stile per abbattimento stabile indecogabile, approfittiamo visitio, ristoranti. Cassinella, via Garibaldi 4 Telefono 531-107. 0385
VIOLINI celebri Paghola Delaglia Stradivari Pissare, Roma ■ Venzuolo, telefono 80-55. 1001
100 abiti, tutti stile vendiamo prezzi imbattibili per trasformazione locali. Telefonare 572-218. 0397

La FACIT
VIA NIZZA, ■ angolo VIA ■ - TORINO

PROSEGUE CON ENORME SUCCESSO in base ■ importanti accordi ■ forti PRODUTTORI ■

GRANDIOSA VENDITA

DI MIGLIAIA DI CONFEZIONI DELLE MIGLIORI MARCHE PER UOMO - ■ - RAGAZZI, NON ■ TRATTA ■ VECCHIE RIMANENZE, MA DI CONFEZIONI DI

PRODUZIONE RECENTISSIMA

A PREZZI ECCEZIONALMENTE CONVENIENTI

Impermeab. Lillon ragazzi	L. 1.500	Tailleur signora p. lana extra	L. 12.500
Impermeabili Lillon uomo e donna	L. 2.500	Paletò signora pura lana	L. 7.500
Abito ragazzo pura lana	L. 5.600	Paletò signora pura lana extra	L. ■
Giacca ragazzo p. lana da	L. 3.800	Giacca ■ pura lana	L. 4.900
Paletò ragazzi p. lana da	L. 5.500	Abito ■ pettinato pura lana	L. 9.900
Abito signora pura lana	L. ■		
Tailleur signora pura lana	L. 7.500		

PALETO' UOMO PURISSIMA LANA DA L. 9.900

COMUNICATO

Il Centro Britannico di ra■■■ del tè (la Gran ■■■ tagna è il maggior centro di consumo del tè) ha, recentemente, giudicato lo miscele del Lyons Tea ■■■ tutamente pure, nelle quali il suo ricco, amabile aroma ed il suo colore biondo oro, contribuiscono a migliorare la qualità.

Il Lyons Tea nelle confezioni originali in filtri o in pacchetti può ■■■ così acquistato «puro», e non miscelato con altri, nei migliori negozi. Richiedetelo immediatamente al Vostro più vicino fornitore.

Overseas Trading Corporation Ltd.
JERSEY (England)

EDIZIONE SPECIALE CON IL LOTTO

Anno 99 - Numero 254

Venerdì 27 - Sabato 28 Ottobre 1967

Una 40 (spedizione in abbonamento postale) Abbon. Italia (c.c.p. 2/1350): anno L. 13.500, semestre 6800, trimestre 4250 - Estero anno L. 25.700, semestre 13.150, trimestre 6750

REDAZIONE, AMMINISTRAZIONE, TIPOGRAFIA: 10100 TORINO, VIA ROMA 80. Centralino telefonico numer. 57.78 - Telex 21.121

STAMPA SERA

Inserzioni: PUBBLICITAS STAMPA s.p.a. 10100 Torino, via Roma 80, tel. 57-78 (15 linee) 20122 Milano, via Borgogna 2, telefono 720-121 00198 Roma, largo M. Grimaldi 5, tel. 858-477 16121 Genova, via 12 ottobre 180/r, tel. 595-832

Il giornale si riserva in ogni caso il diritto di rifiutare qualsiasi inserzione

Pubblicità commerc.: L. 200 mm. (Ed. settentrionale 600) - Posiz. data rigore mm. 20% - Avvisi economici, Not. Aziende L. 250 mm. (Ed. sett. 800) - Finanz., Legali L. 300 mm. (Ed. sett. 900) - Necrologi L. 200 [illegible] (Ed. sett. 550) - Echi L. 400. Sport (Ed. sett. 1400) - Economici var. rubrica - Estero plus. 25% - Copia arretrata prezzo doppio. Estero ediz. lunedì (oppr. unica Paesi cont. con asterisco): *Argentina pes. [illegible] Austria sc. 3,5; Belgio fr. [illegible] cts. [illegible] *Canada cents 30; *Congo fr. 30; *Danimarca kr. 1,10; *Egitto p.a. [illegible]; *Etiopia D E. 0,80; *Finlandia Fmk 0,70; Francia n. fr. 0,70; Germania D.M. 0,60; *Grecia dr. 5; *Inghilterra sh 1; *Iran ris. 16; *Israele Ag. 80; Jugoslavia din. 1,50; *Kenia sh. 2; *Libano p.l. 60; *Libia pias. 5; *Malta d. 9; *Nigeria sh. [illegible] *Norvegia kr 1,10; *Olanda cents 60; Polonia zl. [illegible] *Portogallo [illegible] Lussemb. fr. 1,25; *Spagna pes. 7; *Sud Africa rand 0,23; *Svezia kr. 1; [illegible] fra. 0,60; *Tunisia mill 75; *Turchia lt. 1,40; *USA cents 35; *Venezuela BS 1,25

Le gravi inquietudini del Medio Oriente

Eshkol ammonisce: «Il futuro è fosco»

«La guerra è alle nostre spalle, [illegible] forse è anche davanti [illegible] noi» - Il Primo Ministro israeliano (parlando in occasione [illegible] una solennità religiosa) sottolinea il susseguirsi degli incidenti di frontiera [illegible] [illegible] forte [illegible] che i provvedimenti [illegible] sicurezza impongono al Paese - Delicato intreccio di negoziati per la nomina [illegible] un mediatore dell'Onu [illegible] gli arabi [illegible] Tel Aviv

Nostro servizio particolare

Gerusalemme, ven. sera.

Centomila persone hanno celebrato all'ombra delle mura di Gerusalemme vecchia la festa del «*Simhat Torah*», ed è dai tempi antichi che la città [illegible] non vedeva l'afflusso [illegible] tanta gente per la [illegible] religiosa. [illegible] la [illegible] è venuto a coincidere il monito dei dirigenti israeliani per cui sussiste la minaccia di nuovi scontri armati nel Medio Oriente.

Il primo ministro Levi Eshkol ha parlato al popolo israeliano [illegible] occasione di questa ricorrenza religiosa. Egli ha dichiarato di [illegible] essere affatto certo che «*la guerra sia solo alle spalle, e non anche dinnanzi*». Gli eventi degli ultimi giorni, ha soggiunto, hanno dato la prova che in guerra [illegible] giunto [illegible] salvato [illegible] dalla [illegible] struzione, ma [illegible] promettono [illegible] nulla [illegible] il futuro, [illegible] [illegible] prospetta «fosco».

[illegible] circoli governativi israeliani si dice intanto che ad indurre il Consiglio di [illegible] curezza delle Nazioni Unite a condannare ogni violazione della tregua d'armi esistente fra Israele ed Egitto è stato il timore di [illegible] conflitto di vaste proporzioni e di un coinvolgimento possibile con [illegible] le grandi potenze mondiali. Si dice [illegible] [illegible] lentino che le conversazioni fra le quinte continueranno alle Nazioni Unite per un'altra settimana, prima della convocazione dell'Assemblea generale per il dibattito.

Le informazioni [illegible] New York dicono che i negoziati sono in una fase delicata. In linea di principio i delegati al [illegible]nsiglio di Sicurezza concordano sull'invio di un mediatore dell'Onu in Medio Oriente. I dieci membri non permanenti stanno consultandosi poiché sussistono dissensi circa il modo in cui dovrà funzionare il sistema e in cui dovrà essere condotta la mediazione. Nei corridoi del [illegible]lazo di vetro si insiste sul nome di Gunnar Jarring, ambasciatore svedese a Mosca e [illegible] delegato della Svezia alla Nazioni Unite, quale principale candidato [illegible] compito. Oggi i delegati argentino, brasiliano, etiopico, indiano, nigeriano e del [illegible] (i «piccoli Sei») tengono un'altra riunione.

u. p.

ULTIMA ORA

Mobilitazione araba lungo il Canale

GERUSALEMME, ven. sera.

Il comando israeliano ha segnalato una generale mobilitazione delle forze arabe dal lato egiziano del Canale di Suez.

A suo dire, migliaia di soldati egiziani, del Kuwait e sudanesi, sono dislocati lungo i 170 chilometri della via d'acqua, che forma la linea di cessazione del fuoco dopo la guerra di [illegible].

Una forza araba dotata di un gran numero di carri armati e di artiglierie sarebbe dislocata ad una ventina [illegible] chilometri da Suez, dove dense colonne di fumo grigio si levano dalle raffinerie e dai depositi colpiti tre giorni fa dalle artiglierie israeliane. (Associated Press)

Navi sovietiche giunte ad Alessandria

PORTO SAID, venerdì sera.

Due sottomarini e un cacciatorpediniere sovietici sono giunti ad Alessandria.

L'agenzia di stampa Medio Oriente preannuncia l'arrivo ad Alessandria, nelle prossime dodici ore, di altre due navi da guerra.

(Associated Press)

Il mercato azionario

	PRECEDENTE	ODIERNA
A TORINO: Fiat	[illegible]	[illegible]
A TORINO: Olivetti	3415	3429
A MILANO: Châtillon	[illegible]	[illegible]

Le quotazioni [illegible] pagina 15

A TORINO — La settimana termina con una moderata azione positiva del mercato azionario. Dopo quattro giornate consecutive di ribassi, la quota risulta [illegible] più resistente fin dalla apertura e mette [illegible] profitto i leggeri ricuperi del dopoborsa [illegible] ieri. Nella parte iniziale del «durante» emerge un discreto interessamento

(Continua [illegible] 15ª pagina)

DRAMMATICA FINE DI MOLTE SPERANZE

Assedio allo studio di Vieri dopo lo stop agli esperimenti

Centinaia di persone che avevano iniziato la cura anticancro del medico romano protestano per la decisione, adottata dal ministro della Sanità, di sospendere anzitempo le prove nell'ospedale «Regina Elena» Oggi è probabile un incontro del dottor Vieri [illegible] il senatore Mariotti - Attese le conseguenze disciplinari

Nostro servizio particolare

Roma, venerdì sera.

Il ministro [illegible] Sanità, [illegible] Mariotti, dovrebbe ricevere [illegible] [illegible] dottor Vieri per un esame della situazione determinatasi in seguito [illegible] giudizio negativo della commissione Valdoni sugli esperimenti [illegible] di terapia anti-cancro al «Regina Elena» [illegible] Roma.

La notizia, pubblicata [illegible] giornale romano del [illegible]tino, non è stata [illegible] confermata dal ministero.

Ma soprattutto, c'è un drammatico problema umano: centinaia di malati, gente disperata che si aggrappa all'unico filo di speranza rimasto, continuano a sostare davanti [illegible] sione del medico. Vogliono essere ricevuti, ascoltati. Temono drammatiche conseguenze per la brusca interruzione [illegible] [illegible] [illegible] dottor Vieri ha quattro mila prenotazioni per visite nel [illegible] studio, ma da ieri [illegible] vengono respinti con questa motivazione: «Il dottore non riceve più».

Tra tutte, le più drammatiche, [illegible] le reazioni degli infermi [illegible] «Regina Elena», [illegible] tutto 36. Essi sostengono d'aver tratto benefici dalla terapia e protestano per l'improvvisa interruzione. I loro familiari hanno già chiesto udienza al ministro Mariotti.

[illegible] è appreso che un provvedimento disciplinare è stato aperto dal Consiglio dell'Ordine dei medici di Roma cui Vieri è iscritto. Il procedimento è stato aperto [illegible] due mesi fa. [illegible] [illegible] potuto andare avanti perché il Consiglio ha atteso l'esito dell'indagine della commissione ministeriale presieduta [illegible] Valdoni.

Folla di clienti davanti alla porta dello studio romano del dott. Vieri (Tel. a «Stampa Sera»)

Il procedimento è stato aperto in base all'articolo 38 del regolamento di esecuzione della legge sugli Ordini che afferma: «I sanitari che si rendono colpevoli di abusi o di mancanza nell'esercizio della professione o, comunque, di fatti disdicevoli al decoro professionale saranno sottoposti a procedimento disciplinare da parte del Consiglio dell'Ordine o Collegio della provincia nel cui albo sono iscritti».

Il dottor Vieri è stato infatti convocato dall'Ordine dei medici di Roma per il 10 dicembre. «Questa convocazione riguarda esclusivamente l'esame del comportamento deontologico del dottor Vieri. In un secondo tempo, verrà preso in esame anche il caso del ragazzo italo-argentino Antonio Ciaccio, che i genitori trasportarono a Roma da Buenos Aires cercando inutilmente di fare interessare il medico al suo caso. Antonio Ciaccio morì 30 giorni dopo il [illegible] arrivo a Vieri al giustificò affermando [illegible] lo stato della malattia era troppo avanzato per tentare [illegible] sua cura. Minor [illegible] zione, anzi, un sentimento di pietà e propria rivolta. Ma ma-sfrato invece Vieri contro il giudizio della Commissione, che parla, tra l'altro, di «pazienti ancora guaribili [illegible] tratti a cure efficienti».

Interrogato nel suo studio, il medico [illegible] ha detto: «Subisco il parere della commissione ma non lo condivido perché a [illegible] avviso è [illegible] parere che non corrisponde ai reali risultati. La commissione non ha [illegible] né il tempo, né il modo [illegible] accertarsi sul mio operato [illegible] momento che, secondo quanto [illegible] a me personalmente, i componenti di essa si [illegible] riuniti soltanto due volte nella prima decade di ottobre e soltanto [illegible] tali occasioni hanno visitato i pazienti ricoverati nel mio reparto dell'istituto Regina Elena. Essi, inoltre, hanno espresso il loro giudizio definitivo [illegible] base alle diagnosi fatte dagli specialisti [illegible] stesso istituto».

Il dott. Vieri [illegible] concluso dicendo che è *prematura qualsiasi decisione da parte sua*. «Sono abituato — ha detto — a ponderare le mie azioni ma non ritengo chiusa una battaglia che conduco da trent'anni e per difendere la quale dispongo di documenti [illegible] mi riserbo di [illegible]bire al momento opportuno». Comunque, ha voluto precisare, «il dott. Vieri non scappa».

Luca Giurato

Il ministro della Sanità [illegible] Luigi Mariotti

Continuano le feste in Persia

[illegible] lari, dopo l'incoronazione [illegible] [illegible] e di Farah [illegible] (nella foto), [illegible] Persia è [illegible] festa. La capitale, Teheran, [illegible] [illegible] [illegible] e [illegible]: per l'occasione il governo [illegible] importato dell'Occidente oltre noi [illegible] di lampadine multicolori. Ma anche nel resto del Paese, anche dove [illegible] ancora la corrente elettrica, i festeggiamenti dureranno più giorni. Aerei sorvolano le campagne lasciando rose e ritratti dei nuovi imperatori (Tel.)

La decisi[illegible] presa stamane [illegible] Consiglio dei Ministri

Il pedaggio sulle autostrade aumenterà (forse dal 15%)

Varato il nuovo piano autostradale, che prevede opere per 350 miliardi - Per le mutue stanziati 476 miliardi - Preti: «Nessun ricorso a nuove imposte»

Servizio particolare a Stampa Sera

Roma, venerdì sera.

La rete delle autostrade italiane sarà potenziata. Ma gli utenti pagheranno, in parte, il costo delle nuove opere. I pedaggi, infatti, saranno aumentati in media del quindici per cento. Lo ha deciso, oggi, il Consiglio dei ministri, in una riunione iniziatasi alle 11.20, durata fino alle 15 e dedicata, oltre che alle autostrade, a un provvedimento [illegible] cui lo Stato [illegible] [illegible] l'impegno di sanare il deficit [illegible] mutue.

Il disegno [illegible] legge per le autostrade consente l'esecuzione del programma già approvato («che — ha detto il ministro dei Lavori Pubblici [illegible]. Mancini — *aveva dovuto subire un rallentamento a causa dell'aumento dei costi*») e [illegible] messa a punto di un piano, da portare a termine nel 1972, per nuove iniziative.

Con l'esecuzione delle opere già in programma si potrà, tra l'altro, portare a termine la Bologna - Bari (attualmente sono aperti solo i tratti Bologna - Rimini e Bari - Canosa) e [illegible] Napoli - Bari [illegible] tratti aperti sono quelli tra Napoli e Avellino e tra [illegible] e Canosa).

Il nuovo piano, che sarà realizzato tra il 1968 e il 1972, prevede [illegible] [illegible] 350 miliardi. Tra l'altro [illegible] costruite le autostrade Aquila - Teramo (che sarà [illegible] proseguimento dell'autostrada, già in costruzione, Roma-Aquila), Aquila-Pescara, Bari-Taranto e Teramo-Ascoli.

La misura dell'aumento delle tariffe (che dovrebbe servire a coprire gli incrementi verificatisi [illegible] costi di gestione [illegible] sarà [illegible] [illegible] Cipe (Comitato interministeriale [illegible] programmazione). [illegible] ritiene di [illegible] prevedere [illegible] sarà, in media, del quindici per cento ma che varierà secondo la cilindrate e anche secondo le regioni (pagherebbero di più gli utenti che hanno macchina più [illegible] e risiedono nelle regioni a più alto livello di vita). Gli aumenti andrebbero in vigore nel 1968, e, se il Parlamento [illegible] farà in tempo ad approvarli prima delle elezioni politiche, nella prossima legislatura.

Il provvedimento per sanare il deficit degli Enti previdenziali, e per permettere a questi enti di estinguere i debiti contratti con gli ospedali, i medici e le farmacie verrà attuato con un decreto legge. Esso prevede stanziamenti per complessivi 476 miliardi ripartiti in vari esercizi. «*Circa 40 miliardi* — ha sottolineato, in una dichiarazione, il ministro Mariotti (Sanità) — *verranno ricavati vendendo a cessare la fiscalizzazione degli oneri sociali e il rimanente verrà ricavato da Buoni del Tesoro*».

Il decreto legge sulle Mutue permetterà l'estinzione entro il gennaio 1968 di tutti i debiti [illegible]ti dagli [illegible] tutti previdenziali verso ospedali, medici e farmacie. Le altre passività dovrebbero essere colmate entro il gennaio 1969.

Un'altra dichiarazione è stata rilasciata dal ministro Pieraccini (Bilancio): per sottolineare che i provvedimenti adottati sia per le autostrade che per le mutue [illegible] potranno [illegible] senza il ricorso a nuove imposizioni fiscali.

Oltre al disegno di legge sulle autostrade e al decreto legge sulle [illegible] il Consiglio dei ministri ha approvato il completamento dei lavori [illegible] l'aeroporto di Fiumicino (costruzione della terza pista, ecc.) per cui saranno necessari [illegible] miliardi, misure a favore [illegible] ciechi civili, l'istituzione dei ruoli [illegible] Ministero [illegible] Bilancio.

Alla Camera continua più speditamente la battaglia sulla legge regionale. Nel tardo pomeriggio si era arrivati all'articolo 19. Non si esclude che stasera si possa votare sull'articolo 21. Domani, quindi, si inizierebbe l'esame sull'articolo 22, il più importante della l[illegible] e quello su [illegible] i liberali a destra hanno presentato il maggior numero di emendamenti: 127.

Mario Pinzauti

Merzagora lascia [illegible] presidenza [illegible] Palazzo Madama?

ROMA, venerdì sera.

(m. p.) Nel pomeriggio sono circolate negli ambienti politici e parlamentari voci, che finora non hanno trovato né conferma né smentita, sul proposito [illegible] sen. Merzagora di dimettersi dalla carica di presidente dell'assemblea [illegible] Palazzo [illegible] dama.

Stamane, [illegible] un comunicato reso di pubblico dominio, il direttivo del gruppo del pci del Senato, ha [illegible]sato Merzagora di avere assunto un atteggiamento incompatibile con l'alta carica di presidente del Senato», per avere pronunciato, al convegno dei cavalieri del lavoro (svoltosi qualche giorno fa a Roma), un discorso fortemente critico nei confronti della classe politica.

Appresa le decisioni dei senatori comunisti, Merzagora avrebbe manifestato l'intenzione di dimettersi con una lettera al vice presidente dell'assemblea di [illegible] Madama, sen. Zelioli Lanzini.

Le voci, peraltro, come si è detto, non hanno finora trovato né conferma né smentita: anche se il senatore Terracini, presidente del gruppo del pci di Palazzo Madama, nel tardo pomeriggio, conversando con i giornalisti, dava per sicure le dimissioni di Merzagora.

Estrazioni del Lotto

27 OTTOBRE 1967

						[illegible] vicente Enalotto
BARI	78	89	90	2	61	2
CAGLIARI	61	87	77	37	26	2
[illegible]	7	18	1	2	67	1
GENOVA	45	79	39	40	81	X
MILANO	53	44	7	11	25	[illegible]
NAPOLI	73	16	38	47	28	X
PALERMO	45	33	82	89	2	[illegible]
ROMA	40	62	64	63	51	2
TORINO	90	89	54	41	68	[illegible]
VENEZIA	86	40	38	11	28	1

LASCIATE A DIOGENE LA LANTERNA!

[illegible] PER CERCARE L'UOMO SI [illegible]

Betrop® ELECTRONIC

IL CERCA-PERSONE DI MINIMO INGOMBRO [illegible] PESO

ORA ELETTRICA S. p. A.

MILANO - VIA G. B. MORGAGNI 1

TELEF. 278.977 - 279.154

FILIALE DI TORINO: [illegible] - TELEFONI 580.906 - 587.078

AGENZIE A: MESTRE - GENOVA - BOLOGNA - [illegible] - ROMA - NAPOLI

CRONACA CITTADINA

L'Anas ha dato parere favorevole al progetto dell'importante opera

Si completa l'Autostrada del mare: approvato il tratto Torino-Fossano

Il tracciato sarà di 50 chilometri; prevista una spesa di 27 miliardi; inizio dei lavori probabilmente entro l'anno prossimo
Caratteristiche della grande arteria che si innesterà nella tangenziale Sud: due carreggiate a senso unico larghe m 10,50 divise da uno spartitraffico di 12 metri, un viadotto lungo 3 chilometri - Un impulso al turismo e ai traffici internazionali

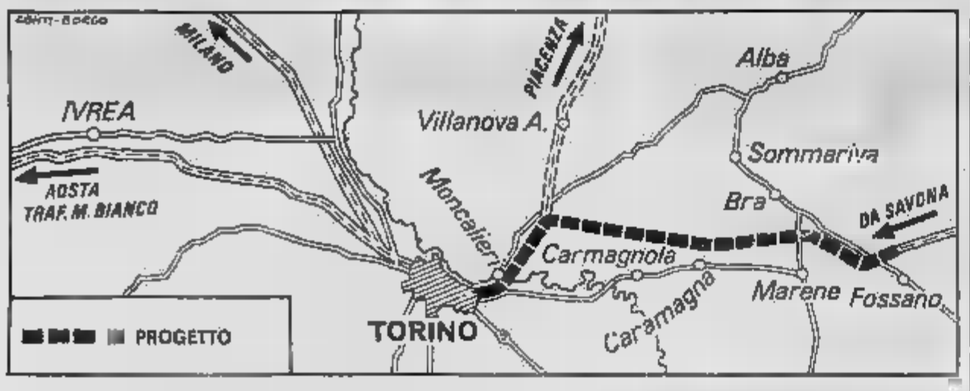

La tratteggiata indica il percorso del tronco, in via di realizzazione, dell'autostrada Torino-Savona

Una buona notizia per la rete delle grandi vie di comunicazione che fanno capo alla nostra città. Il Consiglio di amministrazione dell'Anas ha approvato ieri sera a Roma il progetto di massima per il prolungamento da Torino dell'autostrada Fossano-Savona. E' stato anche dato parere favorevole allo schema di convenzione per la compiuta realizzazione dell'opera. Se l'iter delle pratiche sarà sollecito, i lavori potranno cominciare entro l'anno prossimo.

«*La notizia* — ci ha detto il presidente della Provincia avv. Oberto — *giunge gradita, anche se non inattesa, perché il progetto costituisce la logica prosecuzione di un tronco di strada che è essenziale per gli sviluppi del traffico nella zona. E' inutile ripetere quali fossero le difficili condizioni di stabilità e tutti note. E' invece auspicabile che si guadagni tutto il tempo passato con rapida realizzazione di questo tratto che consentirà una comunicazione diretta autostradale da Torino al mare*».

La costruzione del nuovo tronco sarà a carico della Società concessionaria con un contributo simbolico del Ministero dei Lavori pubblici ai fini dell'esproprio. Si tratta di una spesa totale di 27 miliardi. Secondo il progetto, il tracciato Fossano-Torino sarà lungo una cinquantina di chilometri. Da Fossano si dirigerà su Marene, passerà tra Carmagnola e Sommariva.

L'autostrada avrà due carreggiate a senso unico, larghe metri 10,50, separate da uno spartitraffico di 12 metri. Il nastro asfaltato attraverserà una pianura intensamente popolata, ricca di corsi d'acqua e di strade secondarie. Tali caratteristiche moltiplicano le difficoltà: il progetto prevede numerose «opere d'arte». I sovrappassaggi alla rete stradale normale, alle ferrovie ed ai corsi d'acqua saranno una sessantina. Si costruirà un viadotto lungo circa tre chilometri per superare la depressione della Stura di Demonte e Fossano.

Secondo le previsioni, il nuovo tronco di autostrada intersecherà la «Tangenziale Sud» (in fase avanzata di progettazione) a Tetti Bauducchi e si sviluppera fino ad imboccare nella radiale Moncalieri-Torino.

Avremo così una direttrice rapida verso il mare, il centro dei torinesi dal «week-end» sulla costa ligure costretto spesso a lunghe code, ingorghi, attese snervanti. «*Gli abitanti di una città continentale come Torino* — dicono gli esperti — *hanno un bisogno fisico del mare e del sole: con la nuova via la corsa verso le spiagge potrà diventare un'abitudine sempre più diffusa*».

Infine esperti ed amministratori pubblici insistono sul fatto che Torino è una dei centri del Mec e questo ultimo tratto dell'autostrada del mare completa una delle comunicazioni internazionali. L'arteria Torino-Savona rappresenta un collegamento con le grandi vie del settimo meridiano Amburgo-Mare Ligure, attraverso i trafori del Monte Bianco e del Gran San Bernardo. Di più si allaccia con la strada internazionale del costruendo traforo del Fréjus, attraverso il passo tangenziali, con le autostrade Torino-Piacenza e Torino-Milano. E' un nuovo richiamo per i turisti stranieri, favorisce i traffici commerciali di Piemonte e Liguria.

Una mamma in trepidazione

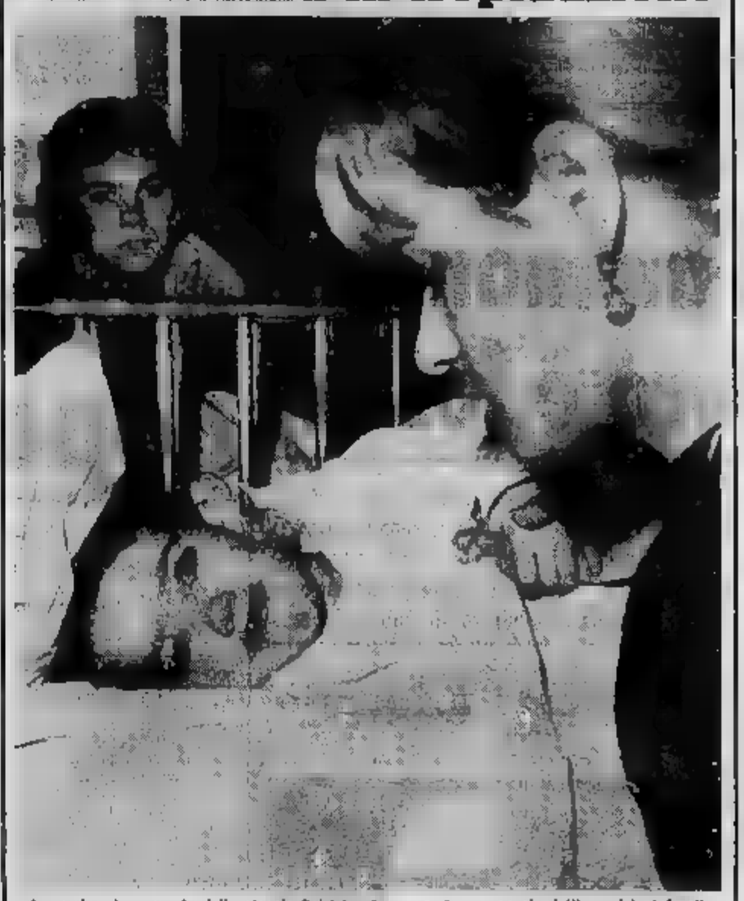

La madre al capezzale della piccola Patrizia, ricoverata in una corsia dell'ospedale infantile

Sorgerà a La Mandria?

Stasera si decide la sede dell'Ateneo

Si riunisce il consiglio di amministrazione - Polemiche nel mondo universitario

Il Consiglio di amministrazione dell'Università sceglie stasera la nuova sede della città degli studi, che dovrebbe sorgere pronta entro 12-13 anni. Si tratta di una soluzione consultiva in proposito un apprezzamento di 500 ettari nella tenuta della Mandria. La decisione non è tuttavia scontata perché i professori ingegneri, gli assistenti e gli studenti (che parteciperanno alla riunione con tre rappresentanti) hanno già manifestato il loro dissenso.

La scelta della città universitaria sarebbe ma un serio vivo polemiche negli ambienti culturali cittadini. Il rettore prof. Allara aveva sostenuto nella stessa riunione la necessità di una soluzione rapida e radicale; il sindaco prof. Grosso, preside della Facoltà di Giurisprudenza, aveva auspicato la permanenza degli istituti universitari nel centro storico, mentre le altre facoltà avrebbero potuto essere decentrate nei comuni della cintura. Successivamente gli urbanisti avevano segnalato 9 aree di estensione non inferiore ai 400 ettari: La Mandria, Venaria, Collegno, Lodi, Borgaro, colline tra Moncalieri e Pecetto, Testi Bauducchi, Stupinigi e colline tra Rivoli e Rivalta.

Tre zone avevano i requisiti necessari: Venaria, tra il castello e il campo di aviazione militare, favorita dalla contiguità della tangenziale Nord; la collina di Moncalieri vicina alla autostrade di Piacenza e Savona ma con proprietà suddivise; La Mandria con proprietario unico e prezzo sulle 300 lire al metro, gravate da forti oneri di urbanizzazione. Fu scelta quest'ultima possibilità, ma tuttora è viva l'opposizione di studenti, docenti e assistenti.

Si sostiene che una decisione di portata generale va presa in stretta collaborazione con facoltà e istituti e che gli enti pubblici comunali, provinciali e regionali devono intervenire direttamente per salvaguardare la divisione delle competenze e abituare un vero equilibrio.

✦ E' stato bandito un concorso a 240 posti di vice segretario nel ruolo della carriera speciale di concetto delle direzioni provinciali del Tesoro. Richiesto il diploma di maturità classica o scientifica, ovvero di ragioniere o perito commerciale. Domande entro il 3 novembre. Informazioni in v. Grattis 14.

Per salutare l'autista fa fermare un camion piomba il tram, 3 feriti

Il passante credeva di riconoscere un amico

Un tram in lamiere con rimorchio, alunno, verso le 7,30, in corso Regio: l'incidente non ha avuto gravi conseguenze (tre persone contuse guariranno in pochi giorni) ma le circostanze che la hanno determinato sono singolari.

Il camion, Sergio Pesaro, guidato da Gino Biannini 30 anni, abitante a Città di Castello (Perugia) percorreva il corso diretto verso l'esterno. Il passeggero di un autobus Antonio Dido Re 25 anni, abitante a Castelnuovo Don Bosco ha creduto di riconoscere nell'autista un amico che non vedeva da molto tempo. Di scese alla prima fermata ed ha chiesto un passaggio ad un automobilista.

Quando la macchina ha raggiunto e superato il camion di Pesaro, il Dido Re si è precipitato davanti al camion e la ha fatto fermare. «Giuseppe, Giuseppe — ha gridato — sono io, il tuo amico».

L'autista non capiva che cosa volesse quello sconosciuto (il Dido Re aveva preso un abbaglio), ed ha frenato di colpo. Un tram della linea 5, che seguiva il camion a pochi metri è stimbato nel rimorchio accavallandolo.

Il manovratore, Salvatore Carducci, 24 anni, via Bonaa 20, il bigliettaio, Pietro Longo, 38 anni, via Balma 16 ed un passeggero, Gianni Galliano, 27 anni, viale dei Mughetti 35, sono rimasti contusi e sono stati medicati al Maria Adelaide.

TEMPERATURA E DATI

MASSIMA +16
MINIMA + 6,3

Il Bollettino meteorologico ha dato inoltre: temperat. media (notturna) 6,5; ore 6: 7; press. 741,6; umid. 82 %. Cielo poco nuvoloso. Previsioni: tendenza al sereno, nebbie, temperatura invariata. Temperatura a Cuneo: massima 19,5; minima 4,3; ore 8: 5,0.

Una bimba precipita da 10 metri nella tromba delle scale: è salva

Tre anni, con la nonna - All'improvviso corre sul pianerottolo del terzo piano e scavalca la ringhiera per imitare i compagni di gioco - Si è abbattuta nell'androne - Un inquilino la solleva credendola morta e si accorge che respira
Altra sciagura a Moncalieri: una piccina di inciampa nel triciclo, batte la testa sul pavimento e muore

Una bambina di tre anni, sfuggita fulmineamente alla sorveglianza della nonna, è precipitata dal terzo piano nella tromba delle scale ma si è salvata: è ricoverata in condizioni preoccupanti all'ospedale infantile. Stamane ha parlato con la madre che l'ha vegliata sconvolta per tutta la notte.

La disgrazia è avvenuta ieri alle 17 in un alloggio di via Nicola Parpora 3, alla barriera di Milano. La piccola Patrizia Fenoglio era appena uscita dall'asilo e raccontava gioiosa la sua giornata alla nonna materna Argia Galas di 68 anni; non era stanca e ha preferito indugiare sul ballatoio del caseggiato popolare. Ad un certo punto risuonano voci di bambini. Fulmineamente la piccina ha compiuto di corsa i pochi metri che la separavano dalle scale e s'è affacciata da un'altezza di dieci metri.

Ha visto che i suoi piccoli amici avevano inventato un nuovo gioco. Scendevano a valicioni l'ultima rampa di scale. Trascinata dall'esempio, ha cercato di imitarli ed ha scavalcato la ringhiera. Un bambino che è intuito il pericolo (Donato Rizzo di 10 anni) ha cercato invano di trattenerla. Senza accorgersi del pericolo, Patrizia è scivolata nella tromba delle scale. Un terribile tuffo nel vuoto per dieci metri.

L'inquilino salva i primi gradini — l'invalido del lavoro Domenico Brio di 53 anni — ne è stato sfiorato ed è accorso con raccapriccio nell'androne dov'era caduta. Credeva di sollevare un cadaverino e invece si è accorto che la piccola respirava ancora. L'ha caricata sulla sua macchina e l'ha portata prima all'stantaria Martini e poi all'ospedale in via Menabrea.

Il prof. Giuliaro le ha riscontrato la frattura di alcune costole e una contusione cranica; la prognosi è riservata in considerazione della tenera età. Tuttavia la bambina è lucida e stamattina ha chiesto alla mamma di portarla via da quel posto che non conosce. E' un buon segno, l'organismo reagisce.

☆ Un'altra disgrazia, che si è conclusa tragicamente, è accaduta a Moncalieri. La vittima è una bimba di due anni, Tiziana Moscone, che abitava in strada Carignano 43. Mercoledì verso le 11 Tiziana era in casa con la madre, Maria Rotondi. Il padre, Franco, proprietario di una trattoria, era al lavoro. La sciagura è stata fulminea. Mentre la donna preparava il pranzo la bambina giocando è corsa in cucina, ma non si è accorta che un triciclo le sbarrava il passo, ha inciampato ed è caduta.

Sembrava una cosa da poco. Tiziana si è picchiato il capo e dopo qualche tempo si è ripresa. Purtroppo, l'indomani, appena svegliata ha cominciato a piangere: si lamentava che la testa le faceva male, ora sconvolta da conati di vomito. I genitori, impressionati, l'hanno portata all'ospedale di Moncalieri. Dopo una prima visita i medici si sono resi conto della gravità del caso ed hanno consigliato di ricoverare la bambina al Centro neurologico delle Molinette. Nonostante le cure del sanitari, Tiziana è morta ieri sera alle 23 per trauma c[illegible].

Il pauroso volo della bambina dal 3° piano al pianterreno

In fuga a 150 all'ora dopo aver rubato una «Ferrari»

Dall'auto spararono sui carabinieri

Il furto «per provare l'ebbrezza della velocità» - I tre giovani in Assise per tentato omicidio, rapina e furto

Giovanni Vich (in piedi), Gianfranco Monti e Vito Di Gianni

Tre giovani, protagonisti di una clamorosa e drammatica vicenda, sono stati oggi in Corte d'Assise per l'accusa di concorso in tentato omicidio, rapina e furto. Sono il ventenne Gianfranco Monti, da Lamporo (Vercelli), il diciassettenne Vito Di Gianni, da Foggia, e Giovanni Vich, di ventidue anni, di Alpago (Belluno). La sera verso le 3 del 12 febbraio si impadronirono di una «Ferrari» che tale Riccardo Cairoli aveva preso a prestito da un autosalone di via S. Marino. L'auto venne ritrovata in via Vittoria. All'incrocio di via Lido Alberto una «gazzella» dei carabinieri si diede all'inseguimento della veloce vettura sportiva.

All'incrocio con corso Galileo Ferraris uno dei giovani, che erano sulla «Ferrari» rubata, avrebbe sparato quattro colpi di pistola contro i carabinieri. L'inseguimento continuò a 150 chilometri all'ora, tanto Milnari. I militi risposero con una raffica di mitra.

Per primo fu arrestato Vito Di Gianni, detto «Il piccolo» per la minore età; poi seguì la stessa sorte Giovanni Vich, panettiere disoccupato, dimorante con la moglie in un alloggetto di via Tronzano 2. Egli ammise di essere stato, quella sera, al volante della «Ferrari», di cui ignorava però, disse, l'illecita provenienza. Negò di aver fatto uso delle armi.

Secondo il suo racconto si trovava in compagnia di Gianfranco Monti, in corso Vercelli. Qui incontrarono il comune amico Vito «il piccolo» che li invitò a salire sulla «Ferrari» rubata poco prima nelle vicinanze di Porta Nuova. «Sono un appassionato di macchine — ha detto il Vich — e mi considero un perfetto pilota. Volevo provare con quella «Ferrari» l'ebbrezza della velocità».

In istruttoria ritrattò la sua versione affermando che la notte dall'11 al 12 febbraio rimase in casa, in compagnia della moglie, prossima a diventare madre.

Anche il Monti si è proclamato innocente: il Di Gianni si è riconosciuto invece autore del furto della «Ferrari». Durante l'inseguimento dei carabinieri il Vich, seduto al volante, avrebbe esclamato: «Guarda che criminali, non abbiamo fatto nulla e ci sparano addosso».

L'appuntato Pistoia e il collega del Nucleo Radiomobile che era con lui, sono stati precisi nelle loro deposizioni: attraverso il finestrino della «Ferrari» lampeggiarono, distinte e inconfondibili, quattro o cinque fiammate.

La istruttoria dibattimentale non ha posto in luce alcun nuovo e di particolare rilievo. Esaurita l'interrogatorio degli imputati e raccolte le deposizioni dei testi, il processo riprende alle 10 per la requisitoria del P. M. Ferraro e le arringhe dei difensori avv. Gentilli, Longhetto e Tardy. La sentenza in Corte (pres. Lozzatti, giudici togati Capirossi, cons. Santostefano) pronuncia la sentenza.

Le critiche dei lettori

La trovata d'un padrone di casa

● «Da quattro anni abito con la famiglia, composta di 7 persone, in un alloggio di 4 vani. Ora il padrone di casa ha deciso di farmi respirare aria buona: senza darmi lo sfratto, mi ha fatto il conto e la porta d'ingresso. Di notte entrano l'umidità e l'aria pungente. Mi sono rivolta alle autorità, ma non ho ancora avuto un cenno di interessamento. Ho girato in molte case, ma nessuno dei cinque figli desidera ha voluto darmi un alloggio in affitto. Che cosa devo fare? Al proprietario di casa tutto è permesso? Anche costringere inquilini a diventare ammalati al sanatorio?».

Antonia Zara

La tv e il derby della Mole

● «Siamo un gruppetto di tifosi granata e bianconeri; da tempo ci formiamo un interrogativo. Perché la tv, per motivi a noi sconosciuti, trasmette sempre i derbies delle squadre milanesi? Questo fatto potrà forse essere accettato quando l'Internazionale era campione d'Italia, ma ora i campioni sono i giocatori della Juventus. Perché, poi, domenica 22 ottobre non è andato in onda il derby di Torino? Si trattava di un incontro particolare, giocato nel ricordo del nostro grande Gigi Meroni, il fantasioso campione che ogni vero sportivo ricorderà per la sua generosità. Crediamo, e senza presunzione alcuna, che tutti gli sportivi italiani avrebbero visto molto volentieri un derby giocato con lealtà nel nome del più puro sentimento sportivo. Torino non deve essere dimenticata, come da troppo tempo avviene nel campo sportivo».

Seguono 10 firme

Resistiamo «posteggiatori»

● «Sono una giovane straniera residente nella vostra bellissima città ormai da molti anni e penso di potermi considerare una torinese, e quasi, ritengo quindi di avere un certo diritto di muovere una piccola critica e sono sicura di riscuotere l'incondizionata approvazione degli automobilisti. Lo spunto mi è stato dato dall'episodio accaduto l'altro ieri a quello studente aggredito da due "posteggiatori", naturalmente. Potete spiegarmi perché a Torino — con tutti i vigili urbani che ci sono e che «vedono» noi poveri automobilisti ogni volta che ci permettiamo di parcheggiare in cattiva (a volte anche buona) — dobbiamo sottostare alle più o meno pressanti richieste dei suddetti "posteggiatori"? Non sarebbe finalmente ora che le autorità provvedessero ad eliminare una volta per sempre questo abuso? I mezzi, se ci vuole agire con energia, non mancano davvero. E se la cosa non fosse realizzabile, per ragioni che a me sfuggono, incomprensibili, che automobilisti a ribellarsi sistematicamente di fronte fuori il portafogli. Io lo faccio già, ma pure con paura». Wolff

Il presidente Inail visita le attrezzature assistenziali

E' a Torino il presidente dell'Inail dott. Mario Andreis con i vice-direttori generali Orsi e Alibrandi e con gli altri dirigenti piemontesi dell'ente assicuratore i più urgenti problemi riguardanti l'assistenza infortunistica. Stamane lo visiterà la direzione compartimentale e il Centro di rieducazione funzionale di Corso della Maddalena. Domani si recherà al Centro traumatologico di via Zumaglia.

AL «TRIS DELL'ONESTA'» DI TORINO
VIA S. TOMMASO, 5
(fra Via Garibaldi e Via Barbaroux)
troverete un assortimento di
PELLICCERIE PREGIATE
a prezzi veramente
FALLIMENTARI
Vi elenchiamo alcuni prezzi:
Cavallino . . . . . da L. 20.000 in più
Foca . . . . . L. 25.000 »
Persiano . . . . . » L. 30.000 »
Rat-mousquet . . . . L. 35.000 »
Castoro . . . . . L. 38.000 »
Ocelot . . . . . L. 60.000 »
Visone . . . . . » L. 80.000 »
COLLI PELLICCIA da L. 300 a L. 500
Affrettatevi, Per pochissimi giorni nel cuore della vecchia Torino in
VIA S. TOMMASO
troverete anche un vasto assortimento di articoli per Lei, per Lui, per lo sport

GALLERIA BODDA
VIA CAVOUR 28 - TORINO - TELEFONO 512.762
DOMANI ORE 17
ASTA
saranno posti in vendita al miglior offerente dipinti d'autore e vari - tappeti - oggetti da collezione ecc. rimasti invenduti o non presentati nelle precedenti serate d'asta.

STASERA LEGGIAMO

Il «diario» di Virgilio Budini

Malinconico riso sulla scuola italiana

Il processo alla scuola oggi è di moda. Lo si fa attraverso le inchieste, i dibattiti, i saggi sociologici. Virgilio Budini, marchigiano, professore di liceo da vent'anni e scrittore di una singolare vivacità, ha preferito scegliere la strada più semplice ed efficace: quella del diario. Lo ha pubblicato adesso Feltrinelli, con il titolo, solo in parte innocente, *La scuola si diverte* (280 pagine, 2000 lire). L'interesse per l'argomento, la scorrevolezza del linguaggio, il contenuto inventivo, malgrado i tanti sbalzi di registro e le frequenti cadute di tono, potrebbero farne un piccolo *bestseller*.

Un'avvertenza sulla controcopertina del volume, ripresa da un giudizio di Pasolini, primo lettore del manoscritto, parla di *Nuovo Cuore*. E' un'avvertenza pericolosa, che rischia di deviare l'attenzione di chi legge. Anche se in alcuni passi la tentazione di fare il verso a De Amicis gli prende la mano, l'autore ha una vena personale schietta, che lo mette al riparo dai confronti troppo impegnativi e inutili. Il mondo della scuola è visto dalla parte dell'insegnante, non da quello della scolaresca. Gli unici problemi che contano non sono quelli pedagogici, ma umani: i difficili rapporti con i colleghi e con i superiori, le piccole rivalità di corridoio, la speranza del trasferimento, il ricorrente timore delle ispezioni, l'angoscia che si rinnova ad ogni fine d'anno per gli scrutini. E intorno al mondo scolastico c'è l'esistenza privata dell'insegnante, che vive delle stesse piccole miserie: i ritardi per la salute, il fastidio per i parenti, l'attesa delle vacanze, le ambizioni segrete e continuamente represse.

Budini usa un linguaggio leggero, disinvolto, alla continua ricerca della battuta. Il gusto della dissacrazione è evidente, ma senza eccessi. E' chiaro che preferisce ispirarsi di *Lasciatemi divertire* di Palazzeschi piuttosto che al *Ricordo con rabbia* di Osborne. E più di una volta riesce anche in esiti felicissimi, coi mezzi più parsimoniosi. «*Io insegno Educazione stradale, l'ho disposto il ministro. Il ministro ha una riga dirittà in mezzo alla fronte. E' la riga più lunga della Pubblica istruzione*». Oppure, più perfido, quando descrive l'ingresso in un'aula femminile: «*Le ragazze scattano in piedi, facendo dondolare i seni e il lampadario. Il moto del lampadario è ondulatorio, l'altro sussultorio, non riesco a comprendere una medesima causa provochi contemporaneamente due movimenti opposti, lo chiederò all'insegnante di Fisica*».

Ma c'è una più sottile vena di malinconia, che si insinua anche nella risata, e in le pagine migliori, quando l'autore scopre gli aspetti più tristi della professione: come nel bellissimo episodio iniziale della visita al vecchio collega con tre figli rimasto fuori ruolo; e nel capitolo del preside, di una amara crudeltà, con tutti quegli esaminandi vestiti di nero, che tremano come ragazzi; e molti hanno già i capelli bianchi.

Giorgio Calcagno

Mailer in Vietnam (ma solo in simbolo)

Lo scrittore Norman Mailer

L'ultimo libro di Norman Mailer è intitolato: Why are we in Vietnam?, *Perché siamo nel Vietnam? (Ed. Putnam Son's, dollari 4,95). Del Vietnam non si parla affatto: è nominato solo una volta, un po' sfuocatamente, esattamente nell'ultima riga dell'ultima pagina. Una trovata pubblicitaria? Sarebbe ingiusto sospettarlo di Norman Mailer: lo scrittore (42 anni) è stato arrestato sabato scorso durante la manifestazione di protesta per la pace davanti al Pentagono.*

Mailer ne sarà stato felice: per sopravvivere deve rimanere in prima linea. E' una necessità vitale. Il prezzo non ha importanza. Leggere un suo libro è come affondare in un fiume vorticoso di parole, immagini, caleidoscopio di sensazioni non sempre chiare, non sempre coerenti. Alla fine si può uscirne più o meno convinti ma certi almeno della profonda sincerità dell'autore: Mailer crede in quel che fa, che pugnali la moglie «perché la violenza è vita» o che si scontri con i paracadutisti di Washington (il libro porta nell'ultima di copertina un soggettivo «fotocolor» dell'autore con un occhio nero).

Hemingway, quando gli dissero che Mailer era ritenuto il suo erede, rispose che non gli piaceva: «Scrive troppo. Ha la dissenteria della macchina da scrivere». Il suo primo romanzo, Il nudo e il morto, fu un esatto atto d'accusa contro l'esercito e contro la società uscita dalla guerra: era lungo oltre mille pagine fitte. E da allora. Dal parco dei cervi a Un sogno americano, *Mailer ha scritto e scritto senza sosta, sempre «a caldo». I suoi attacchi alla società americana sono virulenti, fangosi, verbosi: Mailer ama troppo l'America e, malgrado questa passione, riesce a vederne con lucidità i difetti.*

Why in Vietnam? *a suo modo, risponde alla domanda. Ma in maniera indiretta, lasciando la responsabilità maggiore al lettore.*

Il protagonista è D. J., un diciottenne «alla fine dell'adolescenza». Lascia la sua casa nel Texas per vagabondare (nella migliore tradizione americana, da Mark Twain, a Faulkner e Steinbeck). Ma l'America di D. J. non è più quella di Tom Sawyer né quello di «Furore». D. J. è un Huckleberry Finn «hippy» (e non dimentichiamo che il termine l'ha coniato Mailer). Lo accompagna una specie di alter ego, un simbolico coetaneo di nome Tex.

Le pagine più belle del libro sono quelle sul Texas: Mailer non ha pietà per la sua terra natale, la descrive nel bene e nel male, senza mezzi termini. Dal Texas all'Alaska. L'autore (ed anche questo è un «filone» classico della letteratura americana, da Melville a London) ti lascia andare «con sentimento» nel ritorno alla natura selvaggia, una specie di «purificazione»: caribù ed alci, volpi ed orsi in libertà descritti con amore e passione. Ma Norman Mailer è troppo lucido: il tempo di «Zuzzu Bianca» è finito.

La civiltà della tecnica incalza: incomincia una caccia selvaggia in elicottero. D. J. e Tex, armati di complicatissimi e quasi fantascientifici fucili, braccano dall'alto gli animali, li stanano, li inseguono, li inquadrano nel mirino «reflex» e li abbattono. Rappresentano l'America dei satelliti e dei missili, l'America che «si trova nel Vietnam». D. J. e Tex uccidono malgrado se stessi, senza desiderio. I caribù come i vietcong nel Delta del Mekong.

Roberto Giardina

Ambientato a Bari un «giallo» di cinesi

I cinesi sono fra noi. Il venditore di stampe che sorride per le vie del centro di Torino, il cuoco del ristorante appena inaugurato a Milano, il commesso del negozio di statuine di possono essere agenti della Cina comunista. Vi agitano libretti rossi di Mao, portano il doppiopetto blu perfettamente stirato, camicia di e una cravatta alla moda. Questo è infatti il tipo di agente segreto che, nella letteratura spionistica, sta lentamente soppiantando l'ormai logoro cliché dello 007.

Alla calibro nove con silenziatore il Sun preferisce la psicologia. Tortura mentale, lavaggio del cervello possono rivelarsi molto più efficaci dei pugni nudi per convincere qualcuno a cambiare idea. E per la vittima mesi diventare lungo quanto un come avviene in *Trenta e conta settembre* (I fuoriserie Mondadori, 450, pagine 232) che l'autore Owen John ha parte ambientato Italia.

E' infatti lo scienziato inglese David Lyam viene rapito il collega americano Don Carter. Chiuso in stanza dalle pareti di cotone, Lyam viene costretto a scrivere un diario.

Poi porta s'apre e compare il cinese, il dott. Sun. Non gli chiede nulla, lo benedice, discorre semplicemente, polemizza. Lyam è trattato una esperimento, sveglialo con luci accecanti, tormentato con violenti, nutrito malamente, spaventato un gigantesco cameriere mongolo, rincuorato solo dal suo torturatore.

La vicenda a questo punto si parte la cella, il diario allucinante, dall'altra agenti controspionaggio la loro pistola, i mitra, che si inseguono l'un l'altro (americani e russi con gli inglesi nel mezzo) nel solito tragico gioco. Il rinese vince duello a distanza: è inquietante, perché convincente; rinfaccia a Lyam la «guerra dell'oppio» tra inglesi e cinesi: «*E' stato facile voi; fino a quel momento la polvere da sparo l'avevamo usata solo i fuochi d'artificio*». Lyam si sente in colpa e all'improvviso il dott. Sun sfodera la bella: «*Stiamo torturando il suo amico perché ci riveli la sua scoperta, lei dovrebbe aiutarci a convincerlo*».

Mentre quelli del controspionaggio si armeggiano per le vie Bari, Lyam ha un dilemma angoscioso: il collega americano non nulla della scoperta antimissili, è l'inventore. Il cinese si è sbagliato.

Quando, finalmente, tra una sparatoria e l'altra, quelli del controspionaggio raggiungono lo scienziato, è tardi. Lyam, per il mondo occidentale, è perduto: ha confessato. Il è inquietante: «*Mi chiedo se realmente l'avevano portato alla pazzia*» e impervestirsi a vedere più lontano di noi».

Emio Donaggio

GUIDO PIOVENE: «La gente che perdè Ierusalemme»

Alla scoperta del Medio Oriente a fianco di una guida raffinata

Un viaggio compiuto prima che scoppiasse il conflitto armato fra Israele e gli arabi, ma in cui già si avvertono i presagi della guerra - Lo scrittore ha una sensibilità quasi medianica: collega d'istinto immagini del presente e del passato, filtra attraverso l'emozione ogni richiamo erudito - Le rovine di Petra

difficile, passo battaglia, cogliere la linea netta di un passaggio, i segni del tempo, le impronte dell'arte e storia. La guerra sfuoca l'aspetto dei luoghi, distorce volti e abitudini. Guido Piovene, che ha compiuto un viaggio nel Medio Oriente proprio alla vigilia del conflitto tra Israele e i Paesi arabi, riesce a darci un'immagine originale e pacata di quei paesi in La gente che perdè Ierusalemme», Ed. Mondadori, pagine 146, lire 1800). Non una inchiesta, né un «reportage» politico, nel senso consueto che viene dato a questa espressione, ma una serie di istantanee mentali scattate da un viaggiatore d'eccezione. Piovene ha l'arte del turista. Eppure il suo sguardo, all'apparenza sfuggito, si spinge oltre la superficie delle cose, oltre l'aspetto aneddotico dei fatti e i gesti provinciali della gente. Certe volte è una radioscopia: mescola passato e presente, sentimenti e paesaggi, cultura e osservazione. Rivela piani diversi della realtà.

Alcuni capitoli di questo libro sono già comparsi come articoli su «La Stampa», ed ora insieme assumono una fisionomia precisa e compiuta: gettano una luce nuova su paesi che toccano. L'itinerario è un viaggio modesto, turistico, breve, in compagnia di cari amici, in paesi ogni sulla porta di casa si attraversa città vive come Amman, Gerusalemme, Damasco, Aleppo, Beirut e città morte come Petra e Palmira. La folla araba, i beduini, alcune figure incontrate casualmente sono protagonisti alla pari del deserto, degli oliveti, del Mar Morto che «luccica lontano nella foschia come una piastra di metallo»; indimenticabile ultimo di Petra, un sogno fermato in tempi lontani. E' una bellezza funeraria, un po' assurda, data formalmente com'è di turisti. «Non vi abita nessuno — scrive Piovene — eccetto quelli dell'albergo, a qualche beduino. grotte costruite da un muro e sassi che lascia soltanto un piccolo passaggio sghembo; ne escono ragli d'asino, belati di capra, e s'incontrano con gli sparuti passeri di qualche solitario guardia».

Piovene ha una sensibilità quasi medianica. Collega d'istinto immagini del presente a quelle del passato, indica misteriose associazioni tra le cose, filtra attraverso l'emozione ogni Sono le doti delle sue pagine migliori. Può capitare che il colore di una pietra specchi più di una gente che sta attorno. Ecco, ad esempio, scorcio paesaggio: «Alcuni tratti di deserto si coprono, quando piove, di una peluria verde, cangiante, che appare e scompare secondo l'angolo ottico sul cui si pone a guardarla. La brucano i cavalli, i cammelli o le greggi, e quando l'angolo ottico la fa sparire, sembrano mangiare sabbia». Oppure le montagne del Libano, così ondulate, che hanno «un effetto quasi narcotico».

L'autore non si isola in un'astratta contemplazione. mescola alla folla dei mercati, entra nelle botteghe, visita moschee e palazzi, assaggia i cibi locali curiosità intellettuale. Una guida raffinata? Forse. Ma attraverso il tempo, le abitudini, le mentalità. scoperta turistica spesso all'emozione storica, sensazione delle «realtà remote» che stanno dietro la facciata Beninteso, affiorano anche i fermenti politici. Il presagio della guerra balza fuori da alcune pennellate sulla pressione propagandistica, le parate militari, i discorsi oltranzisti: e il senso di certe parole sarà confermato più tardi dal tuono dei cannoni.

Ma questo sfondo politico è che una parte del quadro. Il quale appare come un affresco in profondità più che un primo piano. L'itinerario finirà tra le moschee di Istanbul dove affiora un altro aspetto di Piovene: lo analitico indagatore, l'uomo che cerca l'identità della gente e dei luoghi strondandoli di ogni convenzione letteraria e folcloristica. Seguire questo viaggiatore, anche quando dice di in vacanza è un'avventura emozioni.

Ernesto Gagliano

Gerusalemme dopo la guerra: operai arabi allargano una strada (Tel. a «Stampa Sera»)

Freud applicato alla vita quotidiana

Capita a tutti, ogni giorno, di dimenticare un nome («L'ho sulla punta della lingua»), o d'imbrogliarsi nella pronuncia d'una parola: talora avviene che ci portiamo a spasso per tutta una mattina una lettera, senza ricordarci d'imbucarla. Ognuno di noi qualche piccolo tic, come gli scricchiolare le chiavi, grattarsi la testa o canticchiare nel bagno.

In apparenza si tratta di avvenimenti futili, privi d'importanza e di significato, e il più delle volte ne accorgiamo appena (se mai ce ne accorgiamo). Eppure questi fatterelli nascondono sempre qualche verità che, il per lì, non siamo in grado d'individuare: i lapsus, le dimenticanze, le sbadataggini ora sono altro che la manifestazione di qualche avvenimento o circostanza a noi sgradevoli, che la nostra mente ha provveduto a rancellare, inibendo non solo il ricordo dell'avvenimento stesso, ma anche di quei nessi e di quelle immagini che abbiano affinenza con esso.

Sigmund Freud condusse accurati studi sulla questione, indagando su se stesso e su altri soggetti, e usufruendo copiosamente di dati forniticli da colleghi e discepoli. L'insieme di queste ricerche è raccolto nel libro: «Psicopatologia della vita quotidiana», edito da Boringhieri (pp. 288, lire 800); il titolo, cattedratico-cavalino, è lo specchio perfetto del contenuto, cioè la disamina, su rigida base analitica, di faccenduole d'ogni giorno, di cui anche noi siamo protagonisti. La folla quantità di esempi rende la lettura molto gradevole e appassionante, ancorché le parti esplicative assumano carattere più accademico ed esigano, pertanto, una maggior attenzione.

Dalla lettura di «Psicopatologia della vita quotidiana» apprendiamo, non senza stupore, che tra le piccole anomalie qui trattate e le manifestazioni nevrotiche vi è una stretta analogia; insomma (tutti un po' nevrotici». Questo non significa che, quando dimentichiamo di far eseguire il compleanno della moglie o quando ci ostiniamo a voler aprire la porta casa con la chiave del garage, dobbiamo precipitarci dallo psicanalista a farci analizzare: sono anomalie di secondo piano, «mentre tutto ciò che può rivendicare una valutazione psichica superiore si svolge esente da perturbazioni».

l. c.

Pubblicato «Teatro 2» tradotto da Renzo Mattei

Per l'ultimo lirico Ionesco i rinoceronti non corrono più

I suoi avversari sostengono che il commediografo romeno si è imborghesito e inaridito - Forse è meno malizioso, ma il senso della morte e l'angoscia della vita hanno assunto una dimensione inquietante e significato dirompente

Sono passati soltanto dicassette anni da quando gli interpreti della *Cantatrice calva* stordivano i pochi spettatori del *Théâtre des noctambules* serie di assurdo e feroci battute e gli l'autore — Eugène Ionesco — è entrato fra i grandi della scena contemporanea. In questo periodo si è evoluto — imborghesito e inaridito, precisano i avversari — o scrive testi meno violenti e più meditati. Ma forse, tra i grandi del teatro, bisogna collocarlo per la sua produzione di allora e non per quella più recente.

Chi ricorda il fugace intermezzo accosta alla cantatrice di il titolo alla sua opera prima, o gli intermina colloqui i coniugi Smith, ritmati da pendole inglesi che battono anche diciassette colpi, quel l'incredibile famiglia nella quale tutti — e donne — si chiamano Bobby Watson, ha visto anche la distruzione luoghi comuni e falsa rispettabilità.

Oggi gli stessi propositi Ionesco cerca raggiungere mezzi meno provocatori o rappresentazioni più complesse, alle quali il e morte e un'ansia esistenziale danno nuova dimensione. Ancora nel '53 Ionesco sostenevo che porta in palcoscenico tesi preconcette *«alicna la libertà dei suoi personaggi»*; negli ultimi tempi — eliminati i punti comici ed inventato il moralistico personaggio Béranger che si oppone alla folle corsa dei *Rinoceronte* — si direbbe che stiano proprio quelle tesi a smorzarne l'accesa fantasia. Effetti del successo?

Chi, in meno di dieci anni di carriera iniziata per di quasi occasionalmente, è stato rappresentato Jean-Louis Barrault, Laurence Olivier e Orson Welles, non può fare a meno di prendersi sul serio. E' quanto si constata leggendo una dozzina di sue opere *Teatro 2* (pagg. 384, lire 3500, ed. Einaudi, zione di Gian Renzo Morteo). Benché non vi traspaiano vere e proprie ideologie, del resto ancora rifiutate nel volume *Note e contronote*, le e morralità non mancano davvero.

Di tanto in tanto uno sberleffo; un guizzo. Ma sono sé vecchie, non comprese nella prima edizione del teatro che risalgono, come *Il quadro*, a più di dieci anni fa: pittore squattrinato e adulatore offre a un d'affari cuore di pietra un suo dipinto. I due discutono a lungo sul prezzo (finirà che il signore grosso e ricco non solo pagherà il compenso all'artista, ma farà pagare l'affitto perché il quadro occupa una parete di casa sua) e felicecaratterizzati poche battute. Ad esempio l'uomo d'affari sostiene con entusiasmo che «*la Borsa* "è" *la vita*» sorprendo un'intimazione dei ladri che però forse meno duri lui e il pittore, pur di farsi bel, chiede di «*dare una mano*» alla sorella monca del suo antagonista e piomba in una *gaffe* clamorosa.

Per il resto, una sapiente costruzione drammatica e una meno dirompente immaginazione. In *Il muore*, il protagonista ormai agonizzante ricorda poeticamente la bellezza della vita e della natura: «*Insalata verde, cicoria una dorata, melanzane violette... tutto l'arcobaleno!... Un racconto di fate*». prima il re si era banalmente paragonato una minuscola formica bruscamente strappata alla famiglia: «*Anche io ho tutto l'universo si spegne*».

In questa opera è presente un'angoscia senza fine E' stessa che in il Béranger, protagonista del *Pedone dell'aria*, di conoscere solo abissi senza fondo: oppure è a volare ed è stato in un mondo, ma nessuno gli dà veramente retta («*Andiamo a bere un tè*», concludono le due vecchie inglesi che hanno distrattamente ascoltato il suo sfogo). Nel secondo episodio da *La fame e la sete*, ancora una disperazione totale dire a Jean che la vita gli si è gettata addosso con tutta la sua forza: «*Mi soffoca; mi uccide*». Questo è l'ultimo Ionesco, non più malizioso ma lirico, capace di sollecitare l'estro di un grande regista teatrale.

Piero Perona

Piccoli e grandi

OCCORRE FORZA PER COSTRUIRE

Costruire ricevere i grandi e piccoli problemi della vita, decidere e lavorare, crescere e aiutare a crescere, vogliamo costruire successo e questo abbiamo bisogno di molte energia fisiche e intellettuali:

occorre OVOMALTINA!

Ovomaltina

dà forza!

Ovomaltina rinforza i bimbi che crescono, chi studia, lavora e fa dello sport. un preparato ad alto potere nutritivo, naturale, genuino e non contiene coloranti conservanti.

E' l'alimento ufficiale degli Atleti di tutte le Olimpiadi.
E non dimentichiamo Cioc-Ovo, squisita, croccante Ovomaltina tascabile rivestita finissimo cioccolato.

WANDER MILANO

ANNUNCI ECONOMICI

Questi avvisi possono essere disposti a:

TORINO - Via Roma n. 80 Salone de «La Stampa»
MILANO - [redacted] Scoppagna n. 4 Gall. Passarella 2
ROMA - Largo N. Spinelli 1 Lgo del Tritone 115
GENOVA - Via 20 Ottobre 186 r Portici Accad. 17 r Via Roma [redacted]
NAPOLI - Via Roma [redacted]

oltreché [redacted] i corrispondenti della «Pubblicità Stampa S.p.A.».

Tutti gli avvisi — esclusi quelli pubblicati in domenica — vengono ripetuti in una edizione pomeridiana di «Stampa Sera».

«Stampa Sera del lunedì» viene considerata, a tutti gli effetti, come il settimo numero de «La Stampa» e la ripetizione avverrà nell'edizione pomeridiana dello stesso giorno.

Coloro che intendessero inoltrare la loro richiesta per corrispondenza possono scrivere a: «Pubblicità Stampa», via Roma 80, Torino, inviando l'importo per vaglia postale o bancario oppure mediante versamento sul c/c postale n. 2/18958 Torino.

Il prezzo di queste inserzioni risulta dal prodotto del numero delle parole (minimo dieci) sdoppiando le artificiosamente composte, per la tariffa con l'aggiunta delle tasse in ragione dell'8% globale.

E' ammessa nel testo degli avvisi normali l'inclusione di una sola parola in carattere maiuscolo (oltre a quella iniziale) e sarà computata per tre parole.

Avvisi in neretto: tariffa doppia.

Per le inserzioni in data fissa aumento del 20%.

Coloro che desiderano rimanere ignoti ai lettori possono utilizzare il nostro servizio casella aggiungendo al testo dell'avviso la frase: Scrivere «Pubblicità Stampa n. ....., Torino», computata per cinque parole. In tal caso all'importo dell'intero annuncio dev'essere aggiunto il nolo della cassetta in lire 200 per decade, ed un deposito di lire 100 per chi eventualmente desideri il recapito a domicilio della corrispondenza.

La «Pubblicità Stampa S.p.A.», in base al capitolato di concessione di esercizio del casellario privato, è considerata a tutti gli effetti «unica destinataria della corrispondenza».

Essa ha quindi il diritto di verificare le lettere e di respingere soltanto quelle strettamente inerenti agli annunci escludendo stampati, circolari o lettere di propaganda.

Tutte le lettere indirizzate alle cassette debbono essere inviate per posta o [redacted] recapitate se assicurate o raccomandate.

Per uno speciale accordo intervenuto [redacted] l'ISTITUTO BANCARIO [redacted] DI TORINO e con la [redacted] DI [redacted] DI TORINO, gli avvisi possono essere ordinati — nelle ore di sportello — presso tutte le Sedi e Dipendenze di questa Banca esistenti in Italia.

1 COMMERCIALI L. 200 per parola

IMBALLAGGIMENTI legno sottoprodotti per cantieri, magazzini merce dormitori. Lardani, Garlalo 24, telefono 743-835. A101246
CABINA elettrica trasformatore 6300 220 kw 176 come nuova vendesi. Telefonare 81-132.
COMPRESSORI aria ogni tipo, nuovi, occasioni permute rateazioni. Silfor, via Nizza 32, telefono 683-078.
MACCHINA lavasecco recentissima come nuova vendesi. Telefonare 55-711 Genova. 26725
MACCHINE per camiceria perfetto funzionamento vendonsi direttamente. Scrivere: «Pubblicità Stampa 3365 — Torino». A96906
OROLOGIO elettrico bollatura cartoline-orario, tre apparecchi vendesi. Telefono 81-132.
VENDESI compressore aria marca Atlas litri 100 come nuovo. Telefonare ore 11-13 634-864.
VENDESI pala F.L. 4. Telefonare 009-505 Mazzè. A97077
VENDESI partita tavole rovere franche stagionatissime spessore mm. 24-50-60 adatte per falegnameria. Telefonare 241-168. A101427
VENDO trapano a colonna e maschiatrice come nuovi. Lauro, via 5, Longo, Sengano. 1001

2 ARTIGIANATO L. 200 per parola

A domicilio monto piccoli complessi meccanici, elettromeccanici. Telefonare 500-202. A101513
AVVOLGIBILE bloccato? Telefonate 82-875, 950-453. Un operaio a vostra disposizione. A94469
DECORATORE esegue tinteggiatura tappezzeria raschiatura palchetti riparazione appartamenti. Tel. 678-615
DECORAZIONI eseguiamo ovunque lavabile 10.000, tappezzeria compresa 18.000. Telefonare 464-306
DECORAZIONI perfettissime lavabile 10.000, 12.000, tappezzeria compresa 15.000. Telefonare 353-245
DITTA impianti elettrici ventennale esperienza cerca contatto con serie imprese edili accettando alloggio in cambio lavori. Telef. 793 180
IMPRESA anche specializzata restauri antico-moderno costruisce case villa. Telefonare 341-503, 341-575.
OFFICINA accetta lavori attrezzature, tornerie piccole [redacted] serie. Telefonare 721-811. A56786
Z. PRESTITI SU ALLOGGI DI PROPRIETA', RIMBORSABILI ENTRO DIECI ANNI, VALPINA, VIA ANDREA [redacted]. 0871

3 SOC. CAPITALI CESSIONI RILIEVI AZ. L. 200 p.p.

A. ACQUISTO negozio rivendita pane latteria eventuale gerenza. Telefonare 313-588. 0744

A.A.A.A.A.A.A.A.A.A.A.A.A.A.A.A.A.
A.A.A.A.A.A.A.A.A.A.A.A.A.A.A.A.A.
A.A. PRESTIAMO denaro immediatamente a proprietari auto (anche ipotecate). Prestiti personali a dipendenti grandi aziende. FIDAUTO - via Pomba 29 (angolo via Giolitti), telefono 545-[redacted]. 0707
A.A.A.A.A.A.A.A.A.A.A.A. PRESTITI in 5 minuti ad automobilisti supervalutando autoveicoli anche ipotecati. FINCOTEX - corso Francia 15, telefoni 760-203, 779-026. 0634
A.A.B.A.A.A.A.A.A.A. TASSI bancari dell'1% mensile concediamo rapidamente mutui su alloggi. Prestiti in giornata a dipendenti, professionisti, artigiani. Riservatezza assoluta. FINANZIARIA Fid via Cernaia 18 (angolo corso Siccardi) Tel. 542-634, 530-445.
A.A.A.A.A.A.A.A.A. ACCORDIAMO prestiti immediati a proprietari auto (anche ipotecate) comunque targate. Massima riservatezza. FINANZIARIA Fid - via Cernaia 18 (angolo corso Siccardi). Tel. 542-634, 530-445. 0707
A.A.A. ACCORDIAMO prestiti senza garanzia. Telefonare 511-783.
A.A. PRESTITI immediati senza garanzia rette a operai, commercianti, artigiani, professionisti. FINCOTEX corso Francia 15 Tel. 760-203 - 779-026. 0634
ACCONCIATURE avviato zona Statuto cedesi motivi salute, dilazionando. Telefonare 541-559. 1001
AFFARONE osteria espropriazione superalcolici avviatissima su corso grande arteria Fiat zona P. Bengasi compreso parte muraria casa nuova cede vende in blocco 16.000.000. Telefonare 797-481. A96931
AFFARONE 530.000 cediamo licenze commestibili, tabaccheria. Cav. Sessi, Garibaldi 5. 0794
AFFITTASI tavola calda nuova su grande arteria, T. 381-735.
ALBERGO Asti 15.000 presenze cedesi 10.000.000 anticipati eventuale permute alloggi. Telef. 502-542.
ALBERGO ristorante rinomato Domodossola 17.[redacted]00 incasso cedesi 6.000.000 anticipati. Telefonare 502-514. 0596
ALBERGO sul Lago Maggiore 60 milioni stagione cedesi con immobile dilazionando. Telefonare 502-514.
ALBERGO valle Maira (Cuneo) moderno, posizione invidiabile, cedesi dilazionando. Telefonare 502-542.
ANZIANI senza eredi scopo assicurare continuità azienda redditizia associerebbero abile venditore giovanile dinamico motorizzato. Scrivere: «Pubblicità Stampa 4111 — Torino».
ASSOCEREI abile cuoco per bar tavola calda centralissimo locale. Scrivere: «Pubblicità Stampa 5603 — Torino». A97352
ATTENZIONE bar degustazione vini liquori modernissimo utile interessante alloggio cedo 4.000.000. Tel. 850-943. 2001
ATTREZZATURA completa per albergo-ristorante (50 camere) blocco 800.000. Telef. 502-514.
AUTORIMESSA autoriparazioni Madonna Campagna, locale unico seminterrato, 130 auto. Cedo 4 milioni 300.000 dilazionando. Fasano, Madama Cristina 129.
AUTORIMESSA causa trasferimento Veneto urge cedere 1.000.000 anticipato; altra cedesi garanzia. Telefonare 502-542. 0596
AUTORIMESSA cedesi mq. 1150 turbotunnel officina riparazioni avviatissima. Telef. ore pasti 683-755.
AUTORIMESSA cedesi per vecchiaia utile netto 250.000 mensili più officine. Stradale 212, telefono 211-405
AUTORIMESSA centrale salone unico mq 1200 reddito mensile 350 mila cedesi. Telefonare 724-911.
AUTORIMESSA semicentrale reddito 500.000 mensili cedesi 8.500.000. Tel. 758-949.
AUTO[redacted]LONE con tappezzeria, officina attrezzata, primaria marca tedesca, alto reddito dimostrabile avendo causa malattia compreso magazzino ricambi attrezzature, auto usate. Rossin, Principe Oddone 3. 0423
AVVIATA industria artigiana fabbricazione globi geografici cedesi. Scrivere: «Pubblicità Stampa 4120 — Torino». A101598
AVVIATA torrefazione vendesi. Telefonare 593-179. A101618
AVVIATISSIMA azienda tessile 200 milioni annui cedesi con immobile anticipando 30.000.000. Telefonare 502-542. 0595
AVVIATISSIMA merceria-maglieria ottima posizione cedesi motivi salute. Telefonare 777-038. 2001
AZIENDA ingrosso giocattoli in forte espansione. Giro affari attuale oltre 200.000.000. Cede. 35 milioni più fondi vivi. Fasano. Madama Cristina 129. 0440
BAR Acqui Terme, via Garibaldi 10, cedesi con muri. Telef. 502-542.
BAR centrale ottima posizione concedo gerenza persona fiducia, qualificata, cauzionando. Telef. 535-601.
BAR Intra (Novara) 5 vetrine 12 milioni annui cedesi convenientemente. Telefonare 502-514. 0595
BAR Bonmartino Bosco (Cuneo) 20 milioni annui moderno cedesi. Telefonare 502-542. 0595
BAR su mercato 85.000 giornalieri controllabili qualsiasi momento fortuna dell'avviato affitto 75.000 compreso alloggio cedo dilazionando. Telefonare 537-213. 0641
BAR trattoria pasticceria cittadina. Ferino. Incasso giornaliero 30.000, alloggio. Cede: 11.000.000 dilazionando Fasano, Madama Cristina 129.
BOWLING sale giochi annesso bar avviati, cabina telefonica, attività ottima cede convenientemente società Sais, Bardonecchia. 2001
CAFFE' bar alto reddito, posizione, vera occasione, cedesi. Tel. 746-270.
CARTOLIBRERIA giocattoli moderna fronte corso cedo per malattie 600.000 contanti resto 50.000 mensili. Telefonare 502-514. 0595
CEDESI alimentari frutta verdura drogheria borgo S. Secondo. Angiono, via Nizza 8. 0708
CEDESI avviamento autorimessa compera vendita autovetture oppure socio. Scrivere: «Pubblicità Stampa 57 — Torino». 0504
CEDESI bar centralissimo eventuale gestione a famiglia competente. Telefonare 489 761. A102933
CEDESI cremeria per ragione di salute, ottimo lavoro. Tel. 283-057
CEDESI latteria attrezzatura moderna eventualmente permutasi alloggetto. Telefonare 383-094 pasti.
CEDESI negozio Torino vendita sementi bulbi, mangimi concimi antiparassitari macchine attrezzi prodotti ornitologia pollicoltura coniglicoltura gatti cani pesci piante appartamento frutta ornamentali. Scrivere: «Pubblicità Stampa 4119 — Torino».
CEDESI occasione avviata drogheria Rivalgarti via Frejus 104 ore 18-19.
CEDESI panetteria e pasticceria su corso. Telefonare 551-174
CEDESI tintoria avviatissima con retro abitabile e servizi, centrale. Telefonare 607-405. A101313
CEDO causa malattia avviatissimo negozio fodere accessori auto. Telefonare 792-800 ore pasti.
CEDO magnifica drogheria torrefazione analcolici angolare su corso. Telefonare 385-763.

CEDO magazzino con deposito e rappresentanza Piemonte conosciuta fabbrica colori e pennelli articoli pittori e decoratori. Oder, via Pinasca 5, Torino. A101598
CERCASI socio per sviluppo concessionaria automobili nuove, usate. Scrivere: «Pubblicità Stampa 38 — Torino». 0606
CERCO licenza tessuti confezioni. Telefonare 215-714 ore 10-14, anche festivi. A96902
CORSO Alcide De Gasperi cede drogheria profumeria vera occasione. Liboni 545-281. A101571
CORSO Rosselli frutta verdura scatolame cede causa impegni lavoro. Liboni 545-281. A101569
COMMESTIBILE - alimentari 2 entrate self-service 50.000 giornaliere incrementabili cede causa matrimonio, anticipo 1.200.000. Tel. 502-542.
COMMESTIBILE 80.000 giornaliere forte passaggio, totale 2.300.000 cedo dilazionando anche merce. Telefonare 537-213. 0641
COMMESTIBILE 80.0000 giornaliere avviatissimo licenze vastissime posizione grande passaggio cedo assumendo qualsiasi condizione pagamento. Telefonare 537-213. 0641
DISPONENDO capitale esperienza commerciale e imprenditoriale, esaminerei proposta compartecipazione piccola seria azienda. Scrivere: «Pubblicità Stampa 6273 — Torino».
DROGHERIA affarone 600.000 contanti totale 1.600.000 incasso 40 mila avendo unica occasione. Telefonare 537-213. 0641
DROGHERIA avviatissima cedesi per ritiro commercio, zona Francia. Telefonare 773-534. 2001
DROGHERIA cedesi fronte mercato forte incasso e passaggio dimostrabili. Telef. pomeriggio 390-861.
DROGHERIA fronte piazza 50.000 giornaliere moderna con alloggio cedesi causa malattie. Acconto 7 milioni. Telefonare 502-542.
DROGHERIA nuovissima 160.000 giornaliere intenso passaggio vendono dilazionando per troppo lavoro. Telefonare 537-213. 0641
DROGHERIA zona commerciale, vendo causa salute. Telef. 393-426.
DUCHESSA Jolanda cedo bellissimo negozietto abbigliamento 1.500.000 trattabili. Liboni, 545-281.
ELETTRODOMESTICI radio, invidiabile posizione: oltre 200 mq. 60 milioni annui. Cede, preferendo permuta immobiliare. Fasano, Madama Cristina 129. 0440
ESPORTAZIONE degustazione vini liquori zona Lingotto, modernissimo, utile interessante, alloggio. Cede: 4 milioni Fasano, Madama Cristina 129
FERRAMENTA, casalinghi, articoli regalo, Valle Susa, avviatissimo, incasso annuo 10.000.000, Cede: 3 milioni 500.000, Fasano, Madama Cristina 129. 0440
FRUTTA verdura commestibile 45 mila giornaliere 16 anni attività vendo 700.000 acconto. Tel. 502-514.
ISTITUTO [illegible] Collegio [illegible] 400.000 [illegible] trasferimento. Telefonare 502-514
LABORATORIO artigianale facile conduzione. Reddito netto mensile 500.000. Ritiro commercio, cede: 4.000.000. Fasano, Madama Cristina 129. 0440
LATTERIA completamente rimodernata, zona popolosa, incasso giornaliero 40.000, spese minime. Cede: 4.300.000, Fasano, Madama Cristina 129. 0440
LATTERIA tavola calda, 450 litri giornalieri, priva concorrenza, grandissimo sviluppo edilizio, L. 12 milioni cedesi. Tel. 345-208.
LATTERIA gelateria bar, posizione privilegiata: 300 litri giornalieri ulteriormente incrementabili. Cede: 7 milioni 900.000. Fasano, Madama Cristina 129. 0440
LATTERIA zona Stadio, arredamento modernissimo, incasso giornaliero 35.000, spese minime. Cede: 4 milioni 300.000, Fasano, Madama Cristina 129. 0440
LATTERIA 200 litri giornalieri ottima zona cede 1.300.000 anticipati. Telefonare 502-514. 0595
LAVAGGIO secco, tintoria, impianti «Mill» [redacted] mensile [redacted] mila. Cede: 6.000.000 dilazionando. Fasano, Madama Cristina 129.
MERCERIE maglierie abbigliamento cedesi 3.000.000 trattabili più merce. Telefonare 673-985. A101404
MONGINEVRO cedo elettrolavaggio modernissimo incasso netto 300.000 mensili dimostrabili. Liboni 545-281. A101570
MOTTA cede albergo 20 camere 15.000.000, reddito 6.[redacted]. Telefonare 212-054. [redacted]
MOTTA cede torrefazione superalcoolici osteria ridotta importante mercato 9.000.000. Telef. 212-054.
MOTTA vende confezioni tessuti centrale avviatissima, solo rilievo merce. Telefonare 212-054. 2001
MOTTA vende tabaccheria 24 milioni lavoro 1.600.000 reddito 8.500.000 Telefonare 212-054. 2001
MOTTA vende torrefazione superalcoolici centrale incasso giornaliero 90.000. Telefonare 212-054
NEGOZIO colori avviatissimo zona centro cedesi. Scrivere: «Pubblicità Stampa 3387 — Torino».
NEGOZIO pettinatrice barriera Milano prestigiosissimo ottimo avviamento cedesi 900.000. Telefonare 487-055.
PANIFICIO q. 2,5 allocati gerenza cauzione 1.900.000. Troglia, corso Regina 168. 3621
PANIFICIO, pasticceria, alimentari basso valli Lanzo 80.000 giornaliere cedesi dilazionando. Tel. 502-514
PASTIFICIO Borgo Rossini, laboratorio annesso, utile interessante. Causa salute cede: 2.500.000 dilazionando. Fasano, Madama Cristina 129
PASTIFICIO zona commerciale, avviamento ultradecennale, clientela sicura, utile interessante. Cede: 1 milione 200.000. Fasano, Madama Cristina 129. 0440
PER limiti età cede avviato laboratorio tintoria. Telefonare 389-381.
PETTINATRICE avviato, moderno, cedesi. Eventuale solo attrezzatura, 250.000. Telefono 540-345.
PETTINATRICE zona Molinette, 4 caschi, alloggio, incasso mensile 490.000. Cede: 2.200.000 dilazionando, Fasano Madama Cristina 129.
PRAGELATO (Sestriere) vendesi-affittasi grande albergo nuova costruzione 80 camere bagno-doccia, completamente arredato. Valrana, casella postale 187, Savona. Tel. 35-245.
PRESTITI SU APPARTAMENTI, CASE, RIMBORSABILI MENSILMENTE IN 6 [redacted]. VALPINA, VIA ANDREA [redacted] 15. 0871
[redacted] sulla fiducia a operai, impiegati, funzionari, autosovvenzioni immediate. Fina, Mercanti 18. Telefonare 540-879. 0560
PRIVATO cede avviatissima esportazione vini. Telefonare 887-978.
PROFUMERIA zona Stadio, arredamento moderno, incasso giornaliero 25.000. Causa trasferimento cede: 3.000.000, Fasano, Madama Cristina 129. 0440
RISTORANTE bar con alloggio in Avigliana Laghi cedesi causa trasferimento. Telefonare 93-117.
RISTORANTE Gattinara moderno, 20.000.000 annui attrezzatissimo cedesi 7.000.000 anticipati. Telefonare 502-542. 0596
RIVENDITA pane 50.000 giornaliere cedo 1.000.000 contanti rimanenza dilazionato. Telef. 502-514
ROSSIN, Principe Oddone 3, cede convenientemente S. Paolo bar angolare lussuoso attrezzatissimo 45.000 giornaliere affarone. 0408
ROSSIN, Principe [redacted] 3, cede 7.000.000 istituto scolastico autorizzato avviamento decennale attrezzatissimo zona signorile. 0408
SUPER «self-service» importante centro cintura Torino, giro affari mensili 9.000.000. Cedesi 35 milioni dilazionando. Fasano, Madama Cristina 129. 0440
SVENDO motivi salute pastificio alimentare avviatissimo 1.600.000, compreso merce. Tel. 684-502
TORRES vende negozio elettrodomestici ferramenta casalinghi Biella Vercelli. Telefonare 389-417. 0577
VENDO laboratorio studio fotografico compresa attrezzatura locali ampi spaziosi ottima posizione ottime clientele causa trasferimento. Scrivere: «Pubblicità Stampa 4103 — Torino».

4 COMPRA - VENDITA ALL. LOCALI e TERR. L. 200 p.p.

A.A.A.A.A. ACQUISTO alloggi [redacted] anni privatamente Telef. 518-734
A.A. ACQUISTIAMO qualunque alloggio Torino, pagamento immediato. Telefonare 541-419. 0192
A. ACQUISTIAMO contanti, alloggi vecchi nuovi, qualunque zona. Tel. 594-670. 0440
A. AFFARE vendonsi ultimi alloggetti nuovi, reddito 7%, possibilità mutuo dilazioni. Telefonare 769-600, geom. Martinat. 0444
A. AFFARONE vendesi due alloggetti adatti pied-à-terre, entrata, camera, cucinotta, servizi, casa 10 anni, liberi subito, 5.000.000 complessivi, possibilità reddito 12%. Telefonare 769-600 Geom. Martinat.
A. PRINCIPE Amedeo, 40. Nuova costruzione, vendiamo alloggi altamente signorili. Visite pomeriggio. Domus, 511[redacted]0. 894627
A. VENDESI-affittasi locale mq. 4000 adatto autorimessa con officina. Telefonare 756-288, 750-351.
[redacted] VIA FEA 24 [redacted] VITTORIA VENDONSI [redacted] 1-2 CAMERE TINELLO, SERVIZI LIRE 3.800.000-4.200.000-6.000.000 ME[redacted] MUTUO E CONDOM. RATE MENSILI, [redacted] ATTUALE 5,50%. VISITE 15-18. TELEFONARE 518-896. 0871
A cento metri da piazza Vittorio piano rialzato 3 camere e servizi libero adatto ufficio, abitazione, artigiano, pettinatrice: 5.400.000. Vendo. Telefonare 502-247.
A Moncalieri vendonsi in palazzo centralissimo nuovi, lussuosi appartamenti liberi 45-140-190-226 mq. Reddito oltre 5% netto, Telefonare 70-354 pomeriggio. A101612
A Rivalta vendiamo ultimi lotti terreno con progetto approvato. Telefonare 769-000 geom. Martinat.
A Rivalta villa con 2 alloggi ciascuno di 3 camere ingresso cucina bagno semi interrato mq. 110 vendesi 14.000.000, mutuo 8.000.000. Telef. 389-150 ore negozio. 2001
A Rivoli corso Adua vendo garage spazioso 800.000. Telef. 733-177.
ABBIAMO occasione bicamera terrazzo bagno 3.800.000 reddito 250.000. Telefonare 538-827 ore pasti.
ABITABILE Vanchiglia signorile, tre camere, cucina, termobagno, 3 milioni 800.000 mutuabile. Tel. 346-007.
ACQUISTASI casa centrale vecchia costruzione 40-60 camere se occasione, pagamento contanti. Telefonare 271-553. 0265
ACQUISTASI privatamente alloggi, case, negozi in Torino. Tel. 544-133 519-546. 0794
ACQUISTASI Torino per investimento capitale casa nuova o vecchia buon reddito. Scrivere dettagliando: [redacted] 184 — Torino.
ACQUISTIAMO alloggi, ville, terreni, case, negozi. Pagamento contanti. Pico, Marconi 28. Telefonare 657-324.
ACQUISTO terreno comune Torino costruibilità 500 mc. Telefonare 671-574 pasti. A101401
AFFARE: muri negozio zona commercialissima, affittato Ente statale, reddito 8%. Vendo 6.300.000, Fasano, Madama Cristina 129.
AFFARONE 1.900.000 vendiamo alloggetto via Garibaldi, affittato 20 mila mensili. Telefonare 518-546.
ALLOGGI accuratamente rifiniti due tre quattro camere servizi vende direttamente impresa fronte corso Peschiera 272. Mutuo San Paolo. Visite in cantiere. 0635
ALLOGGI signorili via Cernaia 30 vendonsi. Mutuo. Telef. 547-108
ALLOGGI via Garibaldi complessive 5 camere servizi interni vendonsi 7 milioni 400.000. Rossin, Principe Oddone 3. 0408
ALLOGGIO barriera Milano: due camere, cucina, IV piano, libero. Vendo: 3.000.000. Fasano, Madama Cristina 129. 0440
ALLOGGIO casa vecchia, via Piedicavallo (piazza Rivoli) ingresso, due camere, cucina, gabinetto interno, 2 milioni 900.000. Torincasa 515-318.
ALLOGGIO libero terzo, Regio Parco 162, due camere, cucina, termobagno 3.100.000, Torincasa 515-318.
ALLOGGIO Racconigi, nuova costruzione, II piano: camera, tinello, servizi, garage. Vendo: 4.[redacted]. Fasano, Madama Cristina 129.
ALLOGGIO S. Donato, due camere, cucina, termobagno, esenzione 6 milioni 100.000. Telefonare 516-738.
ALLOGGIO signorile, salone, 3 camere, cucina, doppi servizi, box. Nuova costruzione su piazza borgo San Paolo. Impresa vende. Mutuo. Telefonare 331-756. 0343
ALLOGGIO vendesi zona centrale S. Rita camera grande anche per ufficio, tinello, cucinino, servizi. Piano rialzato. Telefonare 383-164 ore 10-12 - 15-18. 2001
AMMINISTRIAMO case alloggi 1% anticipando affitti, garanzia bancaria. Telefonare 072-339. 2001
APPARTAMENTI in ville Veneziane tre verde, parchi, quiete, comodità. 5-9 camere, vicino al centro. Telefonare [redacted]-687 D587
APPARTAMENTI liberi casa signorile costruzione anteguerra convenienti. Visite 16-18, via Talucchi 34. Telefonare 335-501. 0357
APPARTAMENTI panoramici particolarmente studiati per professionisti e dirigenti, saloni, 2, 3, 4 camere, doppi, tripli servizi vendonsi direttamente facilitando pagamento. Telefonare 534-151. 0743
APPARTAMENTI signorili vendonsi 2 camere tinello cucinotta 2-4 camere cucina, 3 camere salone cucina tinello servizi, via Monginevro 160, telefono 383-753.
APPARTAMENTO affare, via Asinari di Bernezzo 91 (c. Francia) 2 camere cucinotta ingresso bagno ripostiglio 1.600.000, mutuo 3.000.000, Gabetti 578-044. 0386
APPARTAMENTO nuovo centrale, soggiorno, cucinino, bagno, lavanderia 800.000 rimanente 20.000 mensili. Telefonare 487-687 D581
APPARTAMENTO super occasione via Baltimora 46 angolo via Tripoli, 3 grandiose camere cucinotta ingresso bagno, 1.700.000, mutuo 3 milioni 400.000, Gabetti 578-044.
APPARTAMENTO Santa Rita, via Graglia 10, vera occasione 3 camere ingresso bagno 2.500.000, mutuo 3.800.000. Gabetti 578-044.
BELLISSIMI panoramici alloggi 3-4 camere servizi vendesi zona piazza Bengasi. Telef. 555-349, 687-116.
BLOCCO alloggi Chivasso, nuova costruzione 15 - 23 - 26 - 64 camere. Vende: 1.100.000 camera. Fasano, Madama Cristina 129. 0440
BORDIGHERA centro vendesi privatamente alloggio signorile 3 camere servizi cantina Scrivere: «Pubblicità Stampa 4122 — Torino».
BORDIGHERA occasionalissimo espatriando avendo villa panoramica 2 appartamenti, garage, giardino, nuovissima. Subopp, Casella Postale 30, Bordighera. 26606
BORGHETTO centro vicinissimo mare vendesi splendido alloggio ammobiliato termobagno eventualmente affittasi. Telefonare 758-730.
BORGO Rossini muri negozio, magazzino, totale 100 metri quadri, fermo centrale, vende: 10.000.000. Fasano, Madama Cristina 129.
CAPANNONI industriali, palazzina 12 camere, terreno 45.000 mq. (2400 coperti), cabina indipendente. Zona depressa [redacted] Torino. Blocco: 65.000.000 meno [redacted] Fasano, Madama Cristina 129.
CASA esentasse, terrazzo, bagni, garages, 14 alloggi, vendesi 65 milioni. Telefonare 530-990, 212-835.
CENTRALISSIMI locali adatti negozi uffici magazzini ampie possibilità parcheggio affittansi vendonsi nuovo palazzo S. Maurizio 19
CENTRO borgo S. Paolo impresa vende [redacted] alloggi 1-2-3 camere, tinello servizi. Mutuo. Tel. 331-756.
CENTRO S. Paolo casa signorile 4 camere tinello cucinino 2 grandi terrazzi vendo 6° e 8° piano. Telefonare 502-386. 0323
CHAMPOLUC vendesi villette due appartamenti terreno 1400 mq. fronte strada contanti 9.000.000. Telefonare 851-590 ore ufficio.
CHIOMONTE alloggio elegantemente arredato: camera, tinello, cucinotto, servizi. Vende: 6.000.000, vuoto: 5.400.000. Fasano, Madama Cristina 129. 0[redacted]
CINZANO Torinese vendo tetto terreno mq. 1000 acqua luce. Telefonare 489-797. A101552
COAZZE privato vende terreno ottima posizione progetto approvato. Telefonare 937-870. 2001
COAZZE vendonsi 500 metri terreno fabbricabile Telef. Lanzi 380-205 pasti. 1001
COMPERO privato alloggio pagamento contanti. Telefonare 537-213.
CORSO Lecce angolo Rosolino Pilo vendonsi studi uffici alloggi signorili composti da 4-5 camere cucina doppi servizi mutuo San Paolo consegna immediata. Visite cantiere tel. 745-522.
DINTORNI Chivasso vendo eventualmente affitto settentrionali case rurale 9 camere stalle tettoia garage e giardino. Telefonare 914-040.
CORSO Traiano 162 vendonsi box liberi e affittati. Rivolgersi in loco pomeriggio feriali. A95285
CROCETTA signorilissimi appartamenti vendonsi. Tel. 599-432.
DI NANNI angolo Volvera, borgo San Paolo, costruendo palazzo Dante, vendonsi appartamenti ogni ampiezza, negozi, box. Mutuo ed ulteriori dilazioni. I.F.I.T., S. Quintino 4 bis. Telefonare 535-000, 535-948.
GASSINO Monferrato vendesi palazzina panoramica, primo piano salone, 3 camere, bagno, piano terreno cucina, sala pranzo, office con caminetto, cantina, impianto termonafta, giardino mq. 1000, undici milioni compreso due mutuo, Chianale, piazza Carlo Felice 67. Tel. 540-569.
GENOVA Quinto Mare privato vende appartamento vani 7 vista panoramica signorile soleggiatissimo. Fedi, via B. Muncarolo 15, Genova-Nervi. Telefono 333-229. 26528
GIARDINI REALI: appartamenti panoramici signorili 2 camere tinello cucinotto bagno vendonsi costruzione eccezionalmente accurata rigorosissima difesa dei rumori facilitazioni pagamenti. Corso S. Maurizio 19.
IONNAMONTI VENDONO-AFFITTANO A M. 60 ARTERIA INGRESSO PALERMO SCANTINATO MQ. 3080, ALTEZZA MINIMA M. 6, ADIBILE AUTOTRENO, VAGONE FERROVIARIO, DOPPIA RAMPA. FONDO TINNIRELLO (ROMAGNOLO), PALERMO. TELEFONARE 470-442.
IMPRESA referenziata cerca terreno 100 camere pagamento cambio camere oppure con immobili industriali affittati reddito 10%. Telefonare 793-198. A101205
IMPRESA vende alloggi spaziosi Nichelino 1-2 camere tinello cucinotto servizi. Mutuo 45%, dilazioni 30%, contanti 25%. Telefonare 200-026.
IMPRESA vende alloggi ultimo piano zona piazza Rivoli. Telef. 683-500.
MAGAZZINO-autorimessa bellissimo mq. 900 defendo 1300 occasione vendo. Telefonare 543-243.
NOLI vendesi alloggio. Tel. 383-778.
OCCASIONE vendesi Santa Rita alloggetto [redacted] 3.500.000. Tel. 357-213. A102798
[redacted]SIO[redacted] VENDONSI [redacted] A S. PAOLO, 2-3 CAMERE, SERVIZI. TELEFONARE [redacted].
OCCASIONE via Sassari vendonsi 3 alloggi complessive 7 camere buon reddito Telef. 535-000, 535-048.
OTTIMO investimento: gruppo 5 box e magazzino vendonsi in blocco e separatamente. Via Camerdone 3 angolo corso Francia. Tel. 510-630.
PALAZZINA nuova, solida, Canavese, pressi Fiano, simpaticissima architettura, centodieci mq garage, giardino, 14.500.000. Ragioniere Furbatto, piazza Lagrange, Torino.
PARELLA 2 camere tinello servizi 5.524.000, altro 7.4[redacted]. Telefonare 797-401. A101139
PILONETTO, Piazzardo, Moncalieri, acquisterei terreno o fabbricato per piccola industria. Scrivere: «Pubblicità Stampa 187 — Torino».
PINO, dintorni, panoramici terreni per ville, ottime costruibilità. Telefonare 02-210 A101463
PINO, villa panoramica. Telefonare Anglesio, via Nizza 9, 683-535.
PORTA Nuova grandiose solitto, adatto famiglia numerosa, 2.500.000 facilitando. Telefonare 517-245.
PRALI-Ghigo - Condominio del Cansel - Stazione invernale-estiva costruzione di classe. Vendonsi appartamenti in costruzione - Mutui e facilitazioni di pagamento - Prezzi convenienti - Telefonare 510-630
PRIVATO vende alloggio quattro camere servizi Telefonare 833-806.
PRIVATO vende alloggetto due tre camere convenientissimo Fiat Mirafiori. Telefonare 874-731.
PRIVATO vende alloggio signorile Boringhieri due camere tinello, cucinotto, ripostiglio ampio ingresso, doppi servizi piano rialzato. Telefonare 728-229. 2001
PRIVATO vende due alloggi liberi in Corso Unione Sovietica 215 due e tre camere più cucina e servizi. Telefonare pomeriggio 352-211
SPOTORNO via Lolola appartamenti prezzi convenienti possibilità mutuo. Geom. Bonilglio, Coppino 7, Alba. Tel. 35-00 oppure cantiere impresa Borchiello. Tel. 75-667.
STABILE 25 camere buon reddito zona signorile, proprietaria urge vendere. Scrivere: «Pubblicità Stampa 55 — Torino». 0357
TERRENI industriali, autostrade, 8 km. centro, lire 2500 vendo lotti. Telefonare 242-458. 1001
TERRENO con progetto approvato 60 camere periferia Pinerolo vendesi anche in cambio alloggi. Telefonare 510-630. 2001
TERRENO progetto approvato, zona Mauriziano, camere 106, vendo Sas. Telefonare 687-441.
TERRENO 2500 mt. vende progetto approvato costruzione capannoni centro industriale Cascina Vica 100 mt. dal corso Francia. Tel. 784-305.
TORRES vende casa nuova 4 alloggi garage giardino località Sabirè. Telefonare 389-417. 0577
TORRES vende casa 5 alloggi 5 box modernissima. Telefonare 389-417.
VENDESI casetta 4 vani più servizi fermo zona S. Rita. Telef. 766-931.
VENDESI tettoia industriale mq. 1000 con lucernari a finestra molto luminoso tutto cemento costruzione 1958 con mq. 800 cortile coperto da tettoia zona Barca. Tel. 851-896.
VENDESI villa del '700, 10 vani, parco secolare mq. 59.000. Telefono 540-697. A101317
VENDESI villetta 9 km. Torino, 6 camere, garage, giardino. Rosid. Telefono 95-180. 1001
VENDESI 1 Km. Asti casa nuova costruzione 6 giornate terreno rustica civile 11 camere 2 alloggi separati doppi servizi. Scrivere: «Pubblicità Stampa 4121 — Torino».
VENDO casa centrale (Rivoli) due scale veramente affare. Telefonare 70-617. A95024
VENDO pressi Santa Rita alloggio bellissimo salone cinque camere cucina doppi servizi grande terrazzo prezzo conveniente anche dilazionato. Telefono 327-270.
VENDO 4 giornate terreno in zona collinare fabbricabile. Scrivere: «Pubblicità Stampa 3294 — Torino».
VENDONSI muri negozi retro via Monginevro 176, Telef. 383-752.
VENDONSI privatamente alloggi 2-3 camere servizi mansarde box zona 85 centro Michelino eventualmente con mutuo. Telefonare 845-016.
VIA Coppino 126 importante società industriale vende ampi alloggi ottimamente rifiniti in palazzo notevole prestigio, prezzi particolarmente convenienti con mutuo e rateazioni. Garanzia assoluta per l'acquirente. Telefonare 208-989. 0260
VIA Legnano vendonsi 2 alloggi 4 camere 5 mansarde e soffitta ottimo impiego capitale Telefonare 535-948, 535.000. 0843
VIA Peyron 21, termo bagno 4 camere cucina convenientissimi vendo. Telefonare 535-001. 0357

(Continua a pag. 8)

Chi compra VOLKSWAGEN acquista SICUREZZA
adesso ancora di più!
perché: piantone di sterzo ad assorbimento d'urto - sistema frenante a doppio circuito - [redacted] altri "punti" di sicurezza
senza aumenti di prezzo

DONNE Confidenziale

Bella, elegante ma che tenga caldo

Pensiamo alla pelliccia

La pelliccia deve servire innanzitutto per tenere caldo, e poi, certamente anche per apparire belle ed eleganti. Solo le donne poco soddisfatte di se stesse e della loro vita e che quindi si sentono insignificanti hanno bisogno di riparare alla loro insicurezza dietro lo scudo di un capo prezioso. E' sbagliato pensare che una pelliccia sia elegante solo se costa molto. Meglio un cappotto nostrano e ruspante che un visone spelacchiato morto per malattia.

Sintetiche e selvagge

■ *Le pellicce sintetiche.* Sono diventate portabili da quando hanno rinunciato ad imitare le consorelle vere. Niente più pallon mascherato da castorino, astrakan, visone, ma riconoscibilissimi e quindi imbarazzanti. Chi porta la pelliccia sintetica è non si vuol dare aria da ricca non rischia di fare brutta figura. Ce ne sono in colori bellissimi.

● *La pelliccia selvaggia* è all'ultima moda. Ha i peli ispidi e irregolari, viene dalla steppa cinese. Ecco i nomi da tenere a mente: Tartaruga, Hihaho, Singkiang. Deserviete non è facile: scintillano un po' al gatto sornione o, a volte, a uno spettinato cuprone. Sono comunque resistenti, anche è difficile portarle perché « stancano » e ingrossano.

I profumi adatti

★ *Come si profuma. Mai all'esterno dalla parte del pelo. Il rischio di furio diventare nauseanti. Bene nella fodera, ma con profumi adatti. Niente essenze fresche o tipo lavanda ma profumi intensi « muschiati » che vanno bene l'altro ricordati dagli animali. Si adattano benissimo all'odore del pelo i profumi che sanno di cuoio o di tabacco.*

★ *La pelliccia sofisticata è come al solito di visone, o persiano sud-africano, ma tagliuzzati e ricuciti a intarsio. Le pelli di diverso colore si combinano nei modi più diversi. Ecco quindi i disegni a onde di mare tre colori diversi, o losanghe, « quadrati di visone come le vecchie borse di cuoio per fare la spesa », a punti interrogativi, a stelline ecc.*

■ *Quella da sera. Forse se ne vedrà qualcuna per le strade questo inverno. I signori potranno accettare tra lo stile romantico con glamour e complicazioni e lo stile rivoluzionario, un « taliun » severo come quello di Lenin. Di rigore gli attaccati.*

(A cura di Flora Gandolfi, Elsa [illegible] e Luisella Re)

SANTI DI OGGI E DI DOMANI

S. Vincenzo, S. Fiorenzo, S. Sandino, S. Lida (vuol dire « guerriera »), S. Alfonso (vuol dire « nobile volontieroso »).

OGGI, venerdì 27 ottobre. Il Sole è sorto alle 6,25 e tramonta alle 17,2. La Luna sorge alle 23,35 e tramonta alle 14,19. Si trova al 1° giorno dopo l'ultimo quarto.

Ancora difficoltà nelle nozze di «Titti» e dell'attore

Colloquio segreto a Casal Palocco tra Arena e l'emissario di Umberto

L'incontro stanotte nella villa che ospita i due promessi - Al termine l'ex fusto ha accompagnato a Roma il conte Bianchi - Estremo riserbo sulla missione del nobile - Secca smentita della principessa: «Non ho firmato nessuna dichiarazione alla giornalista brasiliana: se sposo Maurizio lo faccio di mia volontà»

La principessa Beatrice in una foto dei tempi felici: pensava di farla ritardire

Nostro servizio particolare

Roma, venerdì sera.

Poco dopo le 23 della notte scorsa, il conte Bianchi, uomo di fiducia di Umberto di Savoia, è giunto nella villetta di Casal Palocco, che ormai da 15 giorni ospita Maurizio Arena e Maria Beatrice. Al termine della visita, il nobiluomo è stato accompagnato in auto dall'attore fin sotto la sua abitazione di via Archimede. Maurizio Arena, tornato poco dopo le 3 a Casal Palocco, ha detto ai giornalisti e ai fotografi che trascorreranno la loro ennesima notte all'addiaccio intorno alla villa dell'attore) che « ancora numerose difficoltà si frappongono alla conclusione della sua vicenda sentimentale ». Non è stato possibile sapere altro: subito dopo, Arena è rincasato e stamane il telefono, nella sua villa, squilla inutilmente. Dal canto suo, il conte Bianchi è chiuso, almeno sino a questo momento, nel più assoluto riserbo.

In attesa di sviluppi più concreti, le interpretazioni che vengono date oggi su questo misterioso e improvviso « colloquio notturno » sono due: 1) il conte Bianchi è portato a Beatrice e Arena argomenti così convincenti da farli tornare, almeno per il momento, sulla decisione, che sembrava ormai scontata, di sposarsi entro il 6 novembre; 2) il nobiluomo è fallito la sua missione e la dichiarazione di Arena è un abile espediente per rallentare l'assedio dei giornalisti che impedisce il « matrimonio segreto ».

Comunque stiano le cose, i conti non tornano nella vicenda Beatrice di Savoia - Maurizio Arena. Non tornano, perché le dichiarazioni ufficiali, più o meno esclusive, hanno assunto un ritmo vertiginoso per cui ancor oggi non si sa fino a dove si tratta di pubblicità e fino a dove si tratta del reale programma dei fidanzatissimi di Casal Palocco per realizzare il loro sogno d'amore. Sembra quasi che Beatrice e Maurizio si divertano un mondo nell'attirare l'attenzione dei giornalisti per spiegare, per chiarire quest'altro « mistero ». Ed ecco quali sono state le sue parole: « Do la mia parola d'onore che non mai rilascerò nessuna lettera o nessun documento riguardante il mio matrimonio con Maurizio Arena a nessun sacerdote del mondo ».

L. p.

Intervistato in carcere

Debray spiega perché Guevara fu sconfitto

L'organizzazione rivoluzionaria era stata scoperta in anticipo dal governo - Fra i guerriglieri c'era un emissario della polizia

Nostro servizio particolare

Camiri, venerdì sera.

Régis Debray, l'intellettuale francese processato a Camiri sotto l'accusa di avere collaborato con i guerriglieri boliviani, ha recisamente negato che Ernesto « Che » Guevara sia responsabile del fallimento della guerriglia in Bolivia.

Debray è stato interrogato ieri sera in carcere, per ordine del comandante militare, dal corrispondente della agenzia di stampa francese « Afp ». Il colloquio, svoltosi attraverso la grata di una porta, è stato interamente registrato da una guardia. Debray ha dichiarato che l'ex braccio destro di Castro, arrivato recentemente dai soldati boliviani, ha fatto tutto il possibile perché la guerriglia si estendesse. « Egli — ha aggiunto Debray — è stato vittima di fatti imponderabili: inganno politico da parte di certi settori boliviani, patente abbandono della guerriglia a se stessa in una zona desertà, senza acqua né viveri ».

Debray ha indicato in tre fatti i motivi per i quali l'attività di guerriglia in Bolivia è cominciata prima del previsto:

1) il capo dell'avanguardia, Marcos, ha commesso imprudenze che hanno permesso che l'esistenza della guerriglia fosse scoperta in anticipo e i guerriglieri sono stati sopraffatti passo passo fino a Nancahuasu, da una colonna dell'esercito;

2) successivamente, Algarañaz, uno dei quattro ammutinati nel processo di Camiri, ha denunciato la « hacienda » che servirà da punto di contatto tra la guerriglia e la città;

3) diserzione, tra l'11 e il 17 marzo, di tre elementi, tra i quali vi era un emissario della polizia che aveva raccolto tutte le informazioni necessarie e che è stato così in grado di fare un completo rapporto all'esercito.

Parlando di Guevara, Debray ha detto che l'ex ministro cubano era in una situazione disperata: « In sette mesi la guerriglia non aveva avuto alcun contatto con il mondo esterno. Che mi indicava a pensare che la sua fine fosse vicina, essa è derivata dall'ambiente, attaccati dal freddo e dalla fame, senza viveri e medicinali. L'esercito, poi, sbarrava qualsiasi possibilità di ritirata ».

Debray, commentando il suo processo, ha deplorato che la procedura penale boliviana gli abbia finora impedito di prendere la parola. « Da un mese — ha detto — debbo assistere ad un diluvio, attentamente organizzato, di calunnie, di menzogne e di insinuazioni, senza poter rispondere. Il mio avvocato, d'altra parte, non mi può difendere, innanzitutto perché non conosce tutti i fatti e poi perché è sottoposto a pressioni psicologiche ».

Debray, a quanto ha annunciato stamane il presidente del tribunale, potrà prendere la parola oggi. La fase dibattimentale del processo è terminata ieri sera con l'escussione dell'ultimo testimone a discarico.

u. p.

Spettatore deluso ad Aosta

Protesta contro il film spaccando una vetrina

Aosta, venerdì sera.

(l. v.) Un giovane di 19 anni di Aosta è stato denunciato a piede libero alla magistratura per danneggiamento aggravato per aver rotto la notte scorsa una vetrata del cinema « Splendor » della nostra città, dov'erano esposte le locandine del film in programmazione: « Vietnam, guerra senza fronte ». Si tratta di Fulvio Frassoni, disoccupato, residente in via Abate Gorret 43: fermato da una guardia notturna alle tre di stamane, appena compiuto l'atto vandalico, è stato accompagnato in questura e sottoposto a stringente interrogatorio. Frassoni ha dichiarato di non approvare il film che è di parte: rischia una pena fino a tre anni.

Una « Bibbia » piemontese andrà all'asta a Londra

E' un « Nuovo Testamento » tutto in dialetto piemontese Fu stampato in Inghilterra oltre cent'anni fa

Londra, venerdì sera.

(m. cl.) Un volume di notevole interesse letterario e religioso sarà messo in vendita a Londra martedì 7 novembre dalla famosa casa d'aste « Sotheby » di Bond Street. E' un « Nuovo Testamento », completo, tutto in dialetto piemontese. Secondo il catalogo, altri ne furono stampati poi ma questo — pubblicato nel 1834 — è quasi certamente il primo. I caratteri spiccano nitidi e chiarissimi sulle 188 pagine rilegate in pelle di vitello. Il venditore preferisce restare anonimo. « Sotheby » lo descrive soltanto come un « gentleman ».

Un particolare colpisce subito l'attenzione: il libro non fu stampato a Torino, e neppure in Italia, bensì in Inghilterra, « Dai torchi di Mayes, Castle Street, Leicester Square, London ». Così è scritto, in italiano, sul frontespizio. Ma v'è di più. La traduzione fu fatta da due signori residenti in Svizzera. Vinglese Beri, un ginevrino, e certo P. Gaymet di Losanna. Perché affrontarono questo compito? Pace — ma non è certo — che fossero protestanti, ansiosi di accrescere la conoscenza in Piemonte del sacro testo. Il risultato loro fatica è tutt'altro che molesto. La sua è vivo e colorito: i personaggi acquistano una schiettezza non sempre presente nella versione italiana.

GALLERIA D'ARTE
MAROTTA
Corso Vittorio Emanuele 36 - Tel. 544.977
★
Sabato 28 Ottobre
ASTA TAPPETI
Ore 17

IN TUTTI I NEGOZI DELLA
VITTADELLO S.p.A.
novità autunno-inverno
per uomo - donna - ragazzo
MIGLIAIA DI CAPI
nei colori di moda - nella linea moderna
TESSUTI DI QUALITA'
OFFERTA SPECIALE
Paletò, Impermeabili uomo-donna
L. 11.000 - 14.000 - 21.000
La S.p.A. VITTADELLO
VESTE MEZZA ITALIA

CONCEDIAMO FINANZIAMENTI
PRESTITI
A proprietari auto, alloggi, terreni (anche se ipotecati)
Lunghe rateazioni - Riservatezza
FINANZIARIA FID-
VIA CERNAIA, 18 - TORINO - TELEF. 542.834 - 530.445

False esportazioni per un miliardo scoperte dalla Finanza a Genova

Arrestati i tre responsabili di una ditta svizzera con sede a Milano - Mandavano all'estero, a persone inesistenti, merce di poco valore fatturandola a prezzi altissimi - Hanno ottenuto premi per una cinquantina di milioni

Dal nostro corrispondente

Genova, venerdì sera.

Una nuova truffa allo Stato sfruttando i premi all'esportazione è stata scoperta dalla guardia di finanza. E' il secondo clamoroso episodio scoperto dal primo dell'anno nell'ambiente degli esportatori genovesi. Questa è la volta della ditta di importazioni esportazioni *Suisse Trading Company*, con sede a Milano in viale Romagna 7, ma in pratica operante a Genova perché di qui avvenivano le esportazioni e due dei soci erano genovesi. La ditta avrebbe fatto false esportazioni per circa un miliardo di lire e ottenendo così premi per una cinquantina di milioni.

Ieri la polizia tributaria ha arrestato i tre soci. Sono Aldo Lanata, di 46 anni; Agostino Raito di 50 anni, entrambi sorrentini e il milanese Enrico Di Domenico di 37 anni. Nella vicenda sarebbe implicata anche una quarta persona, riuscita però a mettersi all'arresto fuggendo all'estero.

Secondo gli accertamenti della guardia di finanza, la *Suisse Trading Company* avrebbe ottenuto rimborsi dell'Ige come premio di esportazione per quasi 50 milioni.

Ed ecco, in pratica, come avveniva la truffa. La ditta comperava materiale di poco valore, quindi lo spediva all'estero, a nomi di ditte mai esistite, facendo figurare che si trattava di merce di lusso di ottimo prezzo.

Com'è noto lo Stato, per favorire le esportazioni, concede dei premi sotto forma di rimborso dell'Ige: la bolletta doganale cioè la carta di identità che accompagna la merce dal suo luogo di partenza in porto fino a quando la nave parte) diventa in questo caso come una cambiale dello Stato a favore dell'esportatore. Per ottenere i visti e i permessi di esportazione, tra l'altro, la *Suisse Trading Company* si era procurata anche i benestare bancari necessari per le operazioni valutarie. Sono stati proprio i benestare a tradire l'attività della ditta milanese, che, credendo di evitare inconvenienti, faceva figurare il pagamento dilazionato a 365 giorni dalla consegna della merce: in effetti, non doveva pagare nessuno. Poiché però l'Ufficio italiano cambi, che ha diritto a un compenso sulle operazioni valutarie con l'estero, aveva notato che i benestare bancari della *Suisse Trading* erano sempre inutilizzati, ne fu chiesta spiegazione alla ditta. « *Il pagamento non è stato ancora fatto perché è dilazionato a un anno* » fu la prima risposta. Ad una successiva richiesta fu ancora risposto: « *I clienti sono morosi, abbiamo deciso di sollecitare all'incasso. Intentare un'azione giudiziaria all'estero sarebbe troppo lungo e complesso* »

A questo punto nacquero i primi sospetti, furono fatti degli accertamenti e alla fine la procura della Repubblica di Genova ha spiccato gli ordini di cattura.

Amministratore della *Suisse Trading* era Aldo Lanata. Secondo quanto si è appreso egli fu invitato dal precedente amministratore, il Di Domenico, ad assumere l'incarico per sbrigare le pratiche di riscossione doganale. Le spedizioni all'estero erano infatti già avvenute. Al nuovo amministratore però i soci volevano mai mostrare i libri contabili. Perciò insospettito egli si rivolse ad un legale, l'avv. Gregorio Catrambone. Ormai però il banco si trovava implicato nella vicenda. L'avv. Catrambone ha già presentato istanza di libertà provvisoria per il suo cliente.

Filiberto Dani

Fitta nebbia sulle strade

Milano, venerdì sera.

Anche stamane una fitta nebbia ostacola il traffico stradale, ferroviario e aereo sull'intera Lombardia impegnando continua di agenti della polizia stradale e soprattutto il personale dipendente dalle varie autostrade. Ecco la situazione di questa mattina sulle principali arterie di comunicazione che fan capo alla nostra città e provinciali per Cremona per Treviglio la visibilità non supera i venti-trenta metri, sull'autostrada del Sole, fino a Bologna, si aggira attorno ai cinquanta metri, leggermente migliore, invece, la situazione sulla Milano-Torino e sulla Milano-Bergamo-Brescia, dove la visibilità si aggira intorno agli ottanta-cento metri; identica situazione sull'autostrada dei Fiori, mentre su quella dei Laghi la nebbia è presente solo fra Lainate e Saronno.

Asti, venerdì sera.

La nebbia continua a imperversare su tutta la provincia astigiana ostacolando notevolmente la circolazione stradale. Nella notte la temperatura è scesa a 3°; alle sette di stamane il termometro segnava 5°; massima di ieri 15°.

Verbania, venerdì sera.

In aumento la nuvolosità e la nebbia specialmente sulla parte centro-meridionale del lago copiose anche stamane le brinate nel fondovalle. Temperature vicine allo zero in collina e nelle valli attorno ai 700 metri, sotto lo zero di 2-3 gradi verso i 1500 di quota.

Genova, venerdì sera.

Cielo sereno e sole splendente sulla costa ligure: soffia un leggero vento di tramontana che rende l'aria frizzante. Alle otto di stamane il termometro era sui 15° a Genova, 17-18° nelle due Riviere.

Sanremo, venerdì sera.

La lunga estate non accenna a finire, anche stamane il cielo è terso e l'aria tiepida: temperatura sui 23°.

NOVA VENDITA
ABBIGLIAMENTO
CONVENIENZA
GARANZIA
CORTESIA

SE NON PIOVE
...PIOVERÀ !

FINO AL 28/10 LA SETTIMANA DELL'IMPERMEABILE
DAL 30/10 AL 11/11 LE SETTIMANE DEL CAPPOTTO
NOVA VENDITA - VIA P. MICCA 20 - TORINO

...A CHAQUE FEMME SON PARFUM...
Servetti profumi
HA IL PIACERE DI INFORMARE
LE SUE GENTILI CLIENTI
CHE SINO AL 28 OTTOBRE 1967
PRESSO IL NEGOZIO DI VIA RODI
SARA' A LORO DISPOSIZIONE
M.me YVETTE DAVOUD, della
MARCEL ROCHAS-PARIS
PER CONSIGLI SULL'APPROPRIATO USO DEL PROFUMO

VIAGGI-GITE-SPORT
VILLEGGIATURE
LUOGHI E RITROVI CARATTERISTICI

BANGKOK Hong Kong, Formosa, Tokio, Bali, Nepal, Ceylon, India da L. 297.000. Fotosafari in Africa Orientale da L. 235.000; Africa del Sud da L. 345.000; Acapulco e Messico da L. 340.000, Marocco da L. 147.000; Algarve da L. 134.000; Canarie da L. 89.000; Baleari da L. 58.000. Ecco un breve sommario delle vacanze estive che Unidiplan vi offre per il prossimo inverno. Rivolgersi a: Unidiplan - Corso Italia 4 - Milano - tel. 876.483, 866.229, 861.778, 877.251 od il vostro Agente di Fiducia.

CAPODANNO in crociera con Eugenio C., Bahrein, Canarie, Senegal, Marocco! 21-12 - 7-1 da L. 125.000, Inform. PERLO Viaggi, p. N. Carlo 203, tel. 542.87, 834.157.

MELANI Sport tutto l'abbigliamento sportivo, grande assortimento caccia e pesca. Tutto per lo sport. Via Cavour 8 - Telefono 316-93.

SCHENONE L'abbigliamento sportivo più qualificato ed elegante. Articoli subacquei. Caccia bombole. Via Madama Cristina 56 angolo Corso Raffaello. Telef. 651.718 - 689.822.

invito arricchire
la vostra discoteca...

LE OPERE LIRICHE

Il Self-service del disco Ricordi promuove audita straordinaria di tutte le opere liriche interpretate dai più famosi artisti e incise dalla Decca, Voce del Padrone, Ricordi, Cetra, RCA, Archiv, Deutsche Grammophon

prezzi ribassati

RICORDI
Self-service
Via Lagrange 35

L'ELETTRICA
CASA DEL LAMPADARIO
DA NOI TUTTO COSTA MENO

ANNUNCI ECONOMICI

a COMPRA - VENDITA ALL. LOCALI e TERR. L. 300 p.p.

(Continua da pag. 4)

VICINANZE Torino Nord vendo lotti fabbricabili elevato cubatura. Telefonare 857-517. A101453

VILLA grandiosa collinare, 20 km. da Torino vendo. Telef. 509-229.

VILLA parco frutteto casa custode saldo Seminario Torinese. Telefonare 559-854. A101624

ZONA P. Nuova in costruzione eccezionale signorile alloggio soleggiato, 2 camere, ducale, bagno, ripostiglio, 1° piano, vuoto, 10 000 000. Occasionale 540-405. 0438

ZONA villeggiatura (Trana) alloggio ristrutturato, quattro camere, cucina, lunghe rotazioni. Telefonare 517-249, 2.500.000 soldati camera, tinello, cucinino servizi quarto piano via Casalmia 13 angolo via Borgaro, Viale 16-18. A9583/

b DOMANDE AFFITTO ALL. LOCALI e TERR. L. 300 p.p.

A.A.A. ABBIGNONA alloggio coniugi piemontesi referenziatissimi Telefonare 760-890 536-539. 0291

A CERCO alloggetto immobiliare indipendente 20-35.000 mensili. Telefonare 513-598 0744

A. CONIUGI piemontesi referenziatissimi cercano alloggio. Telefonare 799-800 Gaola Martinoli.

ABBIGNONA alloggio coniugi piemontesi referenziati, attuare impiego. Telefonare 779-538. 01000

AFFITTASI arredato, vuoto, 1-4 camere centrato - semicentrale. Telefonare 538-594 0555

ANZIANA sola cerca camera tinello servizi zona Francia. Tel. 317-818.

CERCASI appartamento vuoto 2 locali servizi zona Corso G. Cesare ottavi. Telefonare 539-153.

CERCASI camera servizi con riscaldamento. Tel. 879-178.

CERCASI negozio con grande magazzino, via Frejus, zona S. Paolo. Telefonare 572-376. A101215

CERCHIAMO alloggi 1-2 camere vuoti immobiliari, qualunque zona. Telefonare 512-562. 0627

CERCO alloggio o casetta signorile giardino, tre camere letto, bisogni cantina, non isolata, collina torinese. Telefonare 853-756. A101562

CONIUGI artigiani piemontesi cercano alloggio moderno 3 camere, servizi, garage, zona Barca, Strada Settimo. Telefonare 240-479.

CONIUGI bancari cercano affittare signorile, due camere, tinello. Telefonare 517-249. 0698

CONIUGI cercano 1-2 camere possibilmente servizi. Tel. Ferrara 546-461

CONIUGI veneti soli quarantenni lavoro stabile cercano alloggetto. Telefonare 259-651. A101642

FAMIGLIA piemontese quattro adulti affitterebbe alloggio tre camere cucina servizi zona precollinare. Telefonare 657-632. A101173

FAMIGLIOLA piemontese referenziata, cercasi trattita con terrazza, disposta dare in cambio lavori giardino (in Torino). Telefonare 892-100.

INDUSTRIA CERCA LOCALE LUMINOSO NON CANTINATO ACCESSO CARRAIO 300 MQ. TANGENZIALE CORSO FRANCIA. TELEFONARE 761-778 ORE UFFICIO.

LOCALE uso laboratorio mq. 35-40 cerco affitto. Telefono 594-136

SIGNORA sola cerca affittare camera, servizi (non ammobiliata). Telefonare 517-249. 0626

SIGNORA sola, referenziatissima, cerca camera con servizi, riscaldamento, zona S. Rita. Telefonare 870-785 ore pasti. A101484

b OFFERTE AFFITTO ALL. LOCALI e TERR. L. 300 i.v.

A.A.A. AMMOBILIATO centralissimo alloggetto cooperativa affittasi. Telefono 654-573. 2001

A. AFFITTIAMO alloggi 10.000, 20.000, 30.000, 40.000. Secchi 14; Telefono 538-539. 0529

A. AFFITTASI - in villa Crocetta, alloggio signorile, due salottini, quattro camere, cucine, bagni, ripostiglio, giardino. Telef. 765-800.

A. AFFITTASI negozi nuovi, Madonna Campagna. Telefonare 760-800 geom. Martinel. 0444

A. AFFITTASI appartamento signorile, 3-4 camere, salone. Tel. 751-426.

A. AFFITTASI Borgaretto, fuori-scuola mq 400 più uffici, 195.000 mensili. Fasano, Materna Cristina 129. 0440

A. AFFITTASI nuove due camere, salone, doppi servizi. Telef. 745-720.

A. AFFITTASI subito alloggetto ammobiliato indipendente. Riva, via Mazzini 1. 0744

A. AFFITTIAMO alloggi 10.000 21 mila 30.000, mediazione exsa Telefonare 688-755. 0489

A. AMMOBILIATI signorili centrali tre camere, servizi, comodità ascensori infermieri. Telefonare 761-525; 692-489. A102838

A. REFERENZIATO ammobiliato volendo vasto alloggi: 1-4 camere servizi. Re Umberto 28, tel. 538-554.

A Carignano ottimo alloggetto riscaldamento centrale, 3 km Porta Nuova, cambio lavori orticoltura. Scrivere: «Pubblicità Stampa 6263 — Torino»

A Nichelino affittasi nuova, camera tinello servizi, 22.000. Tel. 745-720.

A pochi passi Chieso S. Rita affittiamo 2 camere tinello cucinino servizi. Pertinenza corso Sempione 108 ore 15-17. 0330

ABBIAMO 1-2-3 camere servizi, Arsenale 42. Telefonare 546-838

ADIACENZE Chieso S. Rita affittiamo tre camere tinello cucinino, servizi. Portinaia corso Sebastopoli 198, ore 15-17. 0330

AFFITTASI negozi zona intenso sviluppo, adatti qualsiasi attività. Materassai 50, 70, 129. Fasano, Madama Cristina 129.

AFFITTASI ultimi centralissimi, completissimi non. 600. Telefonare 521-065, ore. Conti.

AFFITTASI a coniugi soli camera tinello e Grugliasco. Tel. 785-168.

AFFITTASI alloggetto a persone sole camera tinello servizi. Telefonare 366-995. 2001

AFFITTASI alloggi zona Barriera Nizza Telefono 683-575 ore 12-15.

AFFITTASI alloggio signorile corso Lecce, soleggiato, due camere tinello servizi, garage. Scrivere: «Pubblicità Stampa 180 — Torino».

AFFITTASI alloggio, villa signorile, zona tranquilla, sole, soggiorno, 4 camere, tinello, doppi servizi, cantina, garage per due macchine via Pistoia Bari 76. Telef. 277-815.

AFFITTASI centrale camere servizi telefono. Esigenti serissime referenze. Scrivere: «Pubblicità Stampa 6291 — Torino».

AFFITTASI quattro camere primo piano uso ufficio. Telef. 833-134.

AFFITTASI tre camere servizi mensa tennisbina. Corso Grosseto. Telefono 356-091 1001

AFFITTASI vendesi locale luminoso mq. 1200 uffici, cortile, riscaldamento industrie leggere. Tel. 278-548.

AFFITTASI vendesi angolo cas camere arrigue adatto risaurante trattoria, via Enrico Giachino 96. Visite 15.16-18. A99341

AFFITTASI Via Susa 31 alloggio signorile 4 vani, doppi servizi, cantina, lavatoio, libero subito, visibile 9-12, 14.30-18. A101350

AFFITTASI VIA VOLPIANO, MAGAZZINO MQ. 140 PIU' UFFICIO E ALLOGGIO, TRE CAMERE, SERVIZI, LIBERO SUBITO, TEL. 856-180

AFFITTASI VICINANZE STABILIMENTO PIANELLI & TRAVERSA LOCALE INDUSTRIALE MQ. 800, RISCALDAMENTO, UFFICI, ALLOGGIO CUSTODE, TUTTI I SERVIZI, LIBERO SUBITO. TELEF. 773-300.

ALLOGGETTO camera bagno ammobiliato affittasi. Telefonare ore pasti 737-834. A101258

ALLOGGIO nuovo signorile via Piadena nono piano composto sala pranzo camera tinello cucinino e servizi affittasi. Telefonare ore serali 589-873. A101454

ALLOGGIO signorile corso Trajano, 5 camere, doppi servizi, affittasi. Telefonare 253-362. 2001

AMMOBILIATO affittasi due camere cucina servizi terzo piano. Telefono 82-810.

AMMOBILIATO camera, cucina, servizi, zona Gemini, affittasi. Telefonare 777-519. 1001

AMMOPILIATO piccolo-rezzo, signorile, indipendente, 40.000-50.000. Telefonare 600-503. 0852

AUTOTRASLOCHI accurati furgoni imballo speciali specializzati. Ditta Quercia, telefono 635-571

AUTOTRASLOCHI furgoni coibentati, smontaggio montaggio mobili, impadroni. Ditta Briatte. Telefonare 621-839. A97847

AUTOTRASLOCHI 4000 camere ripresa città monte mare. Telefonate 502-483 Einaudi.

AUTOTRASLOCHI 4000 per camere garantiti furgoni imballati. Tel. 557-051. Montalto.

BARRIERA Milano affitta locale laboratorio magazzino semiseminterrato mq. 280-044.

BELLISSIMO appartamento mq. 300 di prestigiosa parte 2 km. Piazza Castello affittasi. Telefonare 874-933.

CAUSA trasferimento appartamento affittasi bellissimo alloggio nuova costruzione, ascensore, riscaldamento autonomo, ampia terrazza, ottime finiture. Corso Francia 'Lanzo' (ex Fermi). Telefono 390-525.

CINTURA Torino possiamo incaricare affittasi fabbricato mq. 1200 uffici, cortile, riscaldamento, box 20 mila. Telefonare 683-067.

Pacchiera alloggio 4 vani servizi, 45.000 mensili spese comprese affittasi. Telefonare 745-411.

DISPONIBILI centralissimi moderni locali uso ufficio prima piazza Statuto 170. Telefonare 538-562.

IN villa S. Mauro affitto subito alloggetto due camere servizi e cortile privato, riscaldamento. Telef. 510-971.

LOCALE MQ. 500 AFFITTASI USO LABORATORIO PALEONAMERIA O ALTRA ATTIVITA'. TEL. 276-379.

LOCALE 3 piani 1800 mq. affittasi anche parzialmente zona Piazza Bengasi fuori porta adatto qualsiasi attività industriale commerciale non rumorosa. Tel. 530-760 ore pasti.

LOCALE 500-250 mq. ottima meccanica affittasi. Telef. 598-371.

LOCALI 70 mq. laboratorio magazzino 20.000 (via Frejus). Telefono 588-255. 0498

MAGAZZINO metriquadrati 300 affittasi via Goito 12. Telef. 844-212.

NEGOZIO Monvallier via Cavour 17 sono forte passaggio affittasi. Telefonare 872-219. 2001

NEGOZIO retro servizi mq. 60, Casetta 8 affittasi. Telef. 353-471.

NEGOZIO retro servizi Principi Acaia nuova zona direzionale affittasi. Telefonare 766-335.

PARAGGE Microfonica negozio mq 100 adatto ingrosso dettaglio rappresentanze affittasi vendesi. Telefono 482-913. A101573

SANTA RITA, VIA BALTIMORA 139, AFFITTIAMO PRONTE SUBITO ELEGANTI APPARTAMENTI QUATTRO CAMERE SERVIZI. 1001

UFFICIO 220 mq. via S. Quintino angolo via Arsenale affittasi. Telefonare 510-830. 2001

c LOCALI PER VILLEGG. L. 200 per parola

AFFITTASI Bardonecchia alloggio mobilissimo 2 posti letto tv, telefono, garage, annuale o stagionale anche cambio con mese alloggio Sestriere. Telefonare 657-013; ore pasti. A100585

ARREDATO nuovissimo servizi mezza montagna. Scrivere: «Pubblicità Stampa 6287 — Torino»

BARDONECCHIA affittasi stagione invernale famiglia referenziata alloggio via vicinanze centrale telefono Telefonare ore pasti 502-255.

BEAULARD, affittasi alloggio 4 vani vuoto termosifoni, garage. Alpetgest Cesana, via Seggiovia. Visite libere. 1001

DIANOMARINA centro affittasi stagione invernale o annualmente alloggetto nuovo ammobiliato formazione locale ascensore. Scrivere: «Pubblicità Stampa 6291 — Torino».

BORGHETTO, vicino mare, affittasi alloggetto ammobiliato, novembre 17.000. Telefonare 556-384

LOANO lungo mare affittasi novembre dicembre camera uso cucina. Tel. 81-970. A101129

RAPALLO, affittasi alloggio centralissimo, novembre a successivi. Telefonare 776-675 pasti.

SANREMO affittasi alloggio due camere servizi, 4 posti letto, completo residenziale fuori metri 80 Aurelia Foce, stagione invernale o annualmente. Scrivere Bordighera 24, Torino, tel. 538-439.

SPOTORNO appartamento signorile 4 posti letto affittasi da novembre maggio. Tel. 322-328 Torino. 2001

d ALBERGHI E STAZIONI CLIMATICHE L. 200 p.p.

RIVIERA Ligure, Chiavari, Albergo Castagnola, Westermann, magnifica posizione soleggiata tranquilla (adatta per soggiorno riposo a convalescenza), cucina curata, diete, locali ben riscaldati. Prezzi modici. Telefonare 27-115, Tel. Milano 668-844.

d COLLEGI ISTIT. SCUOLE L. 200 per parola

ALL'ISTITUTO Grafia corso biennale segretarie aziende, stenografia dattilografia, calcolo commerciale, contabilità generale e meccanizzata, lingue. Aperte iscrizioni. 0531

BERLITZ Schools ogni settimana inizio nuovi corsi diurni e serali di lingue: conversazione, stenografia (corsi individuali. Via Santa Teresa 3 (portalupi) Telefonare 553-970

COLLEGIO femminile «Augusta Taurinorum» posto in elegante ambiente universitario, Corso Vittorio Emanuele 86. Telefono 518-283.

CORSI di aviamento agli impieghi: stenografia, dattilografia, calcolo meccanico. Corsi diurni e serali. Istituto Moleggio, via Santa Teresa 20, Torino, telefono 546-244. 0622

d LEZ. TRADUZ. PREST. L. 200 per

A. INGLESE madre italiani insegnante private esperienza decennale impartisce ripetizioni anche mattino. Telefono 772-962. A101435

GIOVANE impartisce ottime lezioni private inglese, italiano, francese. Tel. 288-157 ore 8-12.

INSEGNANTE impartisce lezioni ripetizioni Duchessa Jolanda. Telef. 532-788. A101589

INSEGNANTE offresi assistenza doposcuola bambini anche autosufficienti. Telefonare 857-133 ore pasti

UNIVERSITARIO proveniente liceo classico seguirebbe studi alunno scuole medie. Scrivere: «Pubblicità Stampa 6208 — Torino».

d CAMERE MOBIL. PENS. L. 200 per parola

A signorine referenziate affitto bella camera due letti centralissima. Telefonare 511-013. A101754

AFFITTASI ammobiliata centralissima signorina impiegata referenziata con pensione. Telefonare 684-214.

AFFITTASI ammobiliata singola o doppia uso cucina camera. Telefonare 510-161, 504-015.

AFFITTASI ammobiliata tranquilla due letti studenti studentesse uso cucina. Telefonare 82-005.

AFFITTASI bella camera mobiliata Via Roma. Telefonare 529-433 ore pasti. A101237

AFFITTASI camera ammobiliata a impiegati o a operai. Tel. 779-560.

AFFITTASI camera con pensione; Telefonare 500-243. A101924

AFFITTO a persona sola stabile bella ammobiliata unico inquilino. Tel. 774-576. A101936

AFFITTO camera 3 letti pensione completa 40.000 ragazze. Telefonare 542-756. 1001

AFFITTO camera ammobiliata, casa nuova, zona Martinetto. Telefonare 751-128. A101849

BELLA ammobiliata offresi signorina referenziata zona Fiat Mirafiori. Telefonare 327-789. A88057

CAMERA mobiliata due letti indipendente via Giolitti 36. Tel. 537-484.

CENTRALE ottimo piedi-terra, mobilia riservatissima. Telef. 681-241.

GIOVANE impiegato cerca pensione completa presso buona famiglia oppure alloggetto zona Stadio Comunale. Telefonare 323-508.

POLITECNICO disponge belle ammobiliate due letti, tutte libere. Telefono 380-960.

PORTA Nuova affittasi mansarda ammobiliata. Telefonare 81 326.

SIGNORA sola condividerebbe alloggio coniugi con signora signorina seria cattolica. Telefonare 552-600.

STUDENTE universitario cerca camera ammobiliata zona Lingotto, serio. Telefono 680-777.

ZONA Municipio ammobiliata signora referenziata 12.000 facoltà cucinare. Telef. 573-901.

d DOMANDE IMPIEGO L. 50 per parola

A.A.A. DIPLOMATO 27enne, patentato, offresi impiego. Telefonare 386-807. A102780

A.A.A. PERITO elettrotecnico militesolto, patente C, standerebbe offerta impiego, scopo miglioramento. Scrivere: «Pubblicità Stampa 6352 — Torino».

A. CORRISPONDENTE inglese francese 25enne, militesolto, pratica lavori ufficio, referenziato, offresi subito anche mezza giornata. Scrivere: «Pubblicità Stampa 4204 — Torino». A102695

ABILE tabellista referenziato, pratico lavori ufficio, offresi. Scrivere: «Pubblicità Stampa 6321 — Torino».

AIUTO segretaria pratica ufficio diplomata ragioneria impiegherebbesi subito. Telefono 672-415. A102610

DICIANNOVENNE stenodattilografia, calcolo meccanico, cognizioni contabili, offresi primo impiego. Telefonare pomeriggio 668-072. 2001

DICIASSETTENNE, primo impiego, licenza commerciale stenodattilo, computometria, paghe contributi, impiegherebbesi. Scrivere: «Pubblicità Stampa 4182 — Torino».

DICIASSETTENNE stano dattilo calcolo meccanico perfetto francese, madre lingua offresi a serio ditta. Scrivere «Pubblicità Stampa 6357 — Torino». A102805

DICIOTTENNE diploma segreteria scienza stenodattilo pratica ufficio offresi. Tel. 382-541

DICIOTTENNE veloce, stenodattilografia pratica lavori ufficio offresi Telefonare 324-050. 2001

DIPLOMATO cultura superiore media età propendo commercialmente terminantemente settore siderurgico chimico offresi indistintamente. Scrivere: «Pubblicità Stampa 5482 — Torino».

DIPLOMATO 20anni, patente B, impiegherebbesi anche a mezzo. Telefonare Casalino 656-178.

DISEGNATORE stenotipista, macchine utensili attrezzamenti. 30enne 1° esperto tecnico produzione organizzazione offresi serie ditta incarico alto livello. Scrivere: «Pubblicità Stampa 6370 — Torino». A103074

DISEGNATORE stenotipista meccanico offresi pomeriggio. Scrivere: «Pubblicità Stampa 4197 — Torino». A102670

ESPERTO ramo acciai industria meccanica ottima referenze offresi. Scrivere «Pubblicità Stampa 6374 — Torino». A102697

EXPORT inglese francese tedesco interprete corrispondente segretario, diplomato offresi. Scrivere: «Pubblicità Stampa 6342 — Torino». A102562

GEOMETRA ventiduenne militesolto libero subito impiegherebbesi impresa o studio. Scrivere: Fontana, Segre 5, Michele 134, Torino.

GEOMETRA ventitreenne, militesolto, offresi primo impiego. Telefonare 622-979. 2001

GEOMETRA 23enne massima serietà accetterebbe lavoro a impiego diurno. Telef. 679-381 ore pasti

GEOMETRA 24enne, esperienza contabile, negoziazioni, disegni, lavori ufficio, libero, mezza giornata, offresi. Telefonare 518-986. A102041

GIOVANE licenza media militesolto offresi lavori ufficio magazzino libero subito. Tel. 371-781.

GIOVANE ventiquattro militesolto maturità scientifico, francese, inglese, offresi impiego. Scrivere: «Pubblicità Stampa 4152 — Torino».

GRAFICO, esperienza pluriennale stampati commerciali e cataloghi tecnici, telegrafo pluricolore, scarse pretese, offresi stampa offresi tipo diplomato geometra offresi anche organizzazione mattino pomeriggio. Tel. 865-877.

IMPIEGATA ventitreenne, libera subito, offresi mezza giornata. Telefono 795-421 A102535

IMPIEGATA veramente capace lavori ufficio, pratica acquisita con ininterrotto ultraventennale servizio attiva dinamica, libera subito, accetterebbesi adeguatamente. Scrivere: «Pubblicità Stampa 4191 — Torino». A102564

IMPIEGATO 23enne militesolto esperienza quinquennale contabilità clienti fornitori, pratica ufficio acquisti, carico scarico magazzino, saldo operatore Audit. Referenziato offresi. Telefonare 852-521.

IMPIEGATO 24enne pratico lavori ufficio tempi e per magazzino offresi. Scrivere: «Pubblicità Stampa 4228 — Torino». A102583

LAUREATA matematica libera generalità impiegherebbesi. Telefonare 656-302. A102582

MAESTRA, offresi ore custodia bambini. Tel. 502-364.

MAESTRA 21anno cerca occupazione adeguata a impiego Telefonare 380-893. A102475

MAESTRO 23enne impiegherebbesi ore libere. Morlacci Luigi, via San Massimo 16, Pinna 76922

PERITO elettrotecnico libero potendo offresi. Scrivere: «Pubblicità Stampa 6357 — Torino».

PERITO elettrotecnico, primo impiego, militesolto, offresi subito qualsiasi impiego o lavoro. Telefonare ore pasti 468-019.

PERITO elettrotecnico 3° impiego offresi adeguatamente. Scrivere: «Pubblicità Stampa 6338 — Torino». A102533

PERITO industriale elettrotecnico recentemente diplomato sessione estiva universitaria referenziato impiegherebbesi subito. Telefonare 321-898.

PERITO meccanico militesolto offresi disposto trasferirsi anche estero Sebregondo Elio, via Icco 8, Taranto

PERITO meccanico, 30anni, esperienza progettazione calcolo strutture meccaniche, parla inglese, tedesco (5 anni), conoscenza inglese, analizzerebbe offerta di lavoro. Scrivere: «Pubblicità Stampa 6333 — Torino».

PERITO radioelettronico 24anni militesolto accetta proposte impiego. Offresi subito. Telefonare 232-482.

PUNTO TESSILE ESPERIENZA PLURIENNALE TESSUTI LANA OFFRESI. SCRIVERE: «PUBBLICITA' STAMPA 5674 — TORINO».

QUINDICENNE primo impiego, stenodattilografia, calcolo meccanico contabilità, paghe contributi, ottimi. Telefonare 661-205. 2001

QUINDICENNE stenodattilografia calcolo meccanico 1° impiego offresi. Telefono 672-415. A102610

QUINDICENNE stenodattilografia, calcolo meccanico, cognizioni contabili, offresi primo impiego. Telefonare pomeriggio 668-072. 2001

QUINDICENNE stenodattilografia, calcolo meccanico, paghe, contributi, offresi primo impiego. Telef. 850-729

RAGAZZA addicesse bella presenza primo impiego offresi. Telefonare 522-000. A102656

RAGAZZA 18anni pieno-diritto paghe contributi calcolo stipendi impiegherebbe in serio ufficio. Tel. 293-320.

RAGIONIERA 8346 — Torino».

RAGIONIERA lunga esperienza amministrazione alcool medio aziende, pratica/buona impianti contabilità, bilanci. Vanani, offresi mezza giornata saltuariamente. Telefonare 500-963. A102527

RAGIONIERA, primissima carica coibebilità, sulla piazza, offresi stesso miglioramento. Scrivere: «Pubblicità Stampa 4207 — Torino».

RAGIONIERA ventiquattro offresi seria ditta Scrivere: «Pubblicità Stampa 6339 — Torino».

RAGIONIERA, assoluta padronanza tenuta contabilità generale semidirigenziale capacità professionale di primissimo piano altamente qualificate, esperienza direzionale contabile amministrativa alto livello, conoscenze tutti settori aziendali, personale, lingue. Primario referenze, eventualmente concreta proposta media industria. Scrivere: «Pubblicità Stampa 4126 — Torino». A101843

RAGIONIERE neodiplomata maturità 7/10 impiegherebbesi subito anche provvisoriamente. Telef. 395-291

RAGIONIERE primo impiego istituto militare senza occupazione, minimi pretese. Telefonare 673-693

RAGIONIERE ventiduenne primo impiego offresi serie ditte referenziate. Telefonare 754-754. A102561

RAGIONIERE 22anni conoscenze francese inglese accetterebbe qualsiasi impiego. Telef. 622-814.

SEDICENNE, frequente ultimo anno disegnatore particolarista serale, offresi apprendista o aiuto ufficio. Telefonare 321-095 ore negozio

SEDICENNE primo impiego stenodattilo offresi subito. Tel. 733-297.

SEDICENNE 1° impiego, stenodattilografia, paghe contributi, accetterebbesi offresi serio ufficio (zona c.so Rosselli). Tel. 320-752.

A.A. PERITO elettrotecnico militesolto, patente C, standerebbe offerta impiego, scopo miglioramento. Scrivere: «Pubblicità Stampa 6352 — Torino».

A. CORRISPONDENTE inglese francese 25enne, militesolto, pratica lavori ufficio, referenziato, offresi subito anche mezza giornata. Scrivere: «Pubblicità Stampa 4204 — Torino». A102695

ABILE tabellista referenziato, pratico lavori ufficio, offresi. Scrivere: «Pubblicità Stampa 6321 — Torino».

AIUTO segretaria pratica ufficio diplomata ragioneria impiegherebbesi subito. Telefono 672-415. A102610

QUINDICENNE stenodattilografia, calcolo meccanico, cognizioni contabili, offresi primo impiego. Telefonare pomeriggio 668-072. 2001

QUINDICENNE stenodattilografia, calcolo meccanico, paghe, contributi, offresi primo impiego. Telef. 850-729

RAGAZZA addicesse bella presenza primo impiego offresi. Telefonare 522-000. A102656

RAGAZZA 18anni pieno-diritto paghe contributi calcolo stipendi impiegherebbe in serio ufficio. Tel. 293-320.

RAGIONIERA 8346 — Torino».

RAGIONIERA lunga esperienza amministrazione alcool medio aziende, pratica/buona impianti contabilità, bilanci. Vanani, offresi mezza giornata saltuariamente. Telefonare 500-963. A102527

RAGIONIERA, primissima carica coibebilità, sulla piazza, offresi stesso miglioramento. Scrivere: «Pubblicità Stampa 4207 — Torino».

RAGIONIERA ventiquattro offresi seria ditta Scrivere: «Pubblicità Stampa 6339 — Torino».

RAGIONIERA, assoluta padronanza tenuta contabilità generale semidirigenziale capacità professionale di primissimo piano altamente qualificate, esperienza direzionale contabile amministrativa alto livello, conoscenze tutti settori aziendali, personale, lingue. Primario referenze, eventualmente concreta proposta media industria. Scrivere: «Pubblicità Stampa 4126 — Torino». A101843

RAGIONIERE neodiplomata maturità 7/10 impiegherebbesi subito anche provvisoriamente. Telef. 395-291

RAGIONIERE primo impiego istituto militare senza occupazione, minimi pretese. Telefonare 673-693

RAGIONIERE ventiduenne primo impiego offresi serie ditte referenziate. Telefonare 754-754. A102561

RAGIONIERE 22anni conoscenze francese inglese accetterebbe qualsiasi impiego. Telef. 622-814.

SEDICENNE, frequente ultimo anno disegnatore particolarista serale, offresi apprendista o aiuto ufficio. Telefonare 321-095 ore negozio

SEDICENNE primo impiego stenodattilo offresi subito. Tel. 733-297.

SEDICENNE 1° impiego, stenodattilografia, paghe contributi, accetterebbesi offresi serio ufficio (zona c.so Rosselli). Tel. 320-752.

SIGNORA ventiquattrenne referenziata pratica lavori ufficio offresi mezza giornata. Tel. 680-343.

SIGNORINA contabile, bilanci, segretaria ufficio, referenziata, cerca impiego presso seria ditta o professionista. Telefonare 795-248.

SIGNORINA indipendente referenziata, pratico ufficio, patentata, disposta viaggiare offresi mansioni diverse governo casa, studio medico Telefonare 359-591. A102545

STENODATTILOGRAFA 17enne, 1° impiego offresi possibilmente zona S. Rita. Telefonare 399-393

STUDENTE quinto anno ingegneria meccanica, maturità scientifico, militesolto, conoscenza inglese, offresi per/obbesi mezza giornata. Scrivere: «Pubblicità Stampa 4200 — Torino». A102881

(Continua a pag. 4)

IMPORTANTE: TERME RECOARO S.p.A. 36076 RECOARO TERME (VICENZA)

Siete pregati attestare la propria riconoscenza a coloro cortesemente gli indirizzi bar approvvigionati del nuovo BITTER ANALCOOLICO RECOARO.

L'INGLESE
CORSO COMPLETO IN 28 SETTIMANE
Al corso rapido "BRITISH DIPLOMA" è dovuta la nostra fama. Migliaia di studenti l'hanno completato con successo. Domani anche lei può essere diplomato! Si iscriva subito!
S'IMPARA IN VIA GIOLITTI 55
THE BRITISH SCHOOL OF TURIN - TEL. 874.[illegible]8
NUOVI CORSI iniziano SUBITO

Amante imperiale

La contessa di Castiglione

In missione speciale

RIASSUNTO — Il 6 gennaio 1856, il conte e la contessa di Castiglione arrivano a Parigi. La contessa ha una missione segreta che le è stata affidata da Vittorio Emanuele in persona: sedurre Napoleone III per conoscere i suoi progetti ed i suoi segreti. Scendendo dalla carrozza, Virginia pensa al suo recente passato. Il marito l'adora, ma lei se n'è presto stancata e non resta indifferente alla corte di un ufficiale che conosceva, tempo fa: Ambrogio Doria. Più tardi si accorge di essere amata, di essere oggetto soltanto ad un'infatuazione. Una visita di Vittorio Emanuele la solleva dal torpore e dalla noia in cui era caduta.

Il re spiega alla contessa di Castiglione la missione che dovrà svolgere a Parigi

4 Vittorio Emanuele è a casa di Virginia da più di due ore. La giovane donna lo ascolta stupefatta. Quando il re si era fatto annunciare, aveva creduto di un capriccio. Ma si sbagliava. Vittorio Emanuele è venuto ad affidarle una «missione». Pazientemente lo spiega la sua politica, la parla, la voce ruca e ride, ma la sua risata strana, ripetendo: *Allora, Nicchia?... Non è vero mia bella?... Che ne dici?»*. Vittorio Emanuele analizza la situazione: L'Italia è politicamente divisa, le sue più belle provincie sono occupate dagli austriaci. La speranza dei patrioti sono rivolte al Piemonte. Il più potente degli Stati italiani. Ma cosa può fare il Piemonte contro l'Austria? E' impossibile intraprendere una liberazione, con qualche speranza di riuscita, se non ha al suo fianco un potente alleato. Ora, uno solo è l'alleato possibile: la Francia, dunque Napoleone III. Come vincerlo ad abbracciare la causa italiana? Lo si sa amico dell'Italia, ma ciò non è sufficiente. C'è una carta da giocare: la spiccata propensione che l'Imperatore ha per le belle donne.

Perché non inviare a Napoleone III una piemontese, scelta fra le più belle? Vittorio Emanuele si è consigliato con il primo ministro Cavour ed i due uomini si sono trovati d'accordo: la scelta è caduta su Virginia di Castiglione. Questo è il motivo della visita del re. *«Allora, accetti?... Rispondi, mia!»*. Virginia riflette un istante. La sua fronte purissima si corruga leggermente, i suoi occhi sognano... Poi la giovane guarda dritto in faccia Vittorio Emanuele e risponde che accetta.

Nella serra del suo giardino, la Virginia si concede a Vittorio Emanuele

E' stato necessario parlarne a Francesco. Virginia è riuscita facilmente a compiere un viaggio a Parigi. Il marito è sempre innamorato della moglie come il primo giorno; altro che chiedere se è di soddisfare i suoi capricci. La partenza è fissata per il 16 dicembre. La sera del 17, la donna ha terminato di preparare i bagagli quando entra nella sua stanza il valletto Pongio, tutto agitato. *«Signora contessa... »*. *«Ebbene Pongio, che succede?»*. *«Signora contessa, c'è il Re! E' fuori che attende»*. Meravigliata, la giovane ordina: *«Fatelo entrare, Pongio, dalla porta del servizio... »*. Vittorio Emanuele è per darle gli ultimi consigli, congedarsi alle 11; Virginia lo fa passare nel giardino. Là c'è una immobilità di tutto punto. Vittorio Emanuele, bruscamente, ve la fa entrare. Un attimo dopo Virginia gli si concede.

Il giovane raggiunge a Genova il marito: insieme partono per la Francia

Il giorno dopo la contessa di Castiglione raggiunge il marito a Genova. Arriva anche Ambrogio Doria che vuol dire addio alla sua amante. La sua tristezza è profonda. Ha scritto a Virginia pregandola di volerlo ricevere prima della partenza. *«Poi — so che cosa succederà — concludeva la missiva —. Forse ci rivedrò presto, forse mai... Tutti possono cambiare eccetto una sola persona: quella sono io»*. Ma per Virginia, Ambrogio Doria appartiene già al passato. Ciò che ora lei è soltanto lo scopo del suo viaggio, la missione a Parigi.

SEGUE: Alla corte di Napoleone

Nella tragica casa di Montù Beccaria

Anche i polli furono uccisi dai cioccolatini avvelenati?

Sono in corso delle analisi - Se la cosa venisse provata, sarebbe un nuovo elemento che si aggiunge ai «gravi indizi» contro Alberto Scabini, sospettato di essere il colpevole delle quattro morti misteriose - Intanto il magistrato ha confermato il «fermo» suo e della cognata Linda Quaroni

DAL NOSTRO INVIATO

Montù Beccaria, venerdì sera.

Un fatto nuovo è emerso nella giornata di ieri dalle indagini che i carabinieri svolgono per fare luce sul «giallo» di Montù Beccaria: un fatto nuovo che potrebbe aggiungere un elemento ai gravi indizi raccolti a dimostrazione che tutte quattro le persone morte in frazione Mariano tra il 18 giugno e il 15 agosto sono state vittime del veleno. Per l'ultima di queste persone, la commessa diciannovenne Giuseppina Vercesi, dubbi, tra l'altro, non sussistono più, perché i polmoni sono stati trovati durante gli esami chimico-tossicologici eseguiti dopo la perizia necroscopica.

Il fatto nuovo è una strana morte verificatasi nell'agosto tra i polli di Scabini e Montù, la casa che ha visto morire tutte quattro le persone scomparse in modo repentino e misterioso nelle calde giornate dell'estate scorsa. Una tale morte è pensabile i carabinieri hanno avuto conferma dalla stessa Linda Quaroni ved. Scabini, di anni, che si trova in stato di fermo nel carcere di Voghera insieme al cognato, Alberto Scabini, di 56 anni, sospettato di essere l'avvelenatore.

Il ten. Avincola, durante l'ultimo interrogatorio della donna, ha appreso che nel pollaio della casa Scabini sono stati sotterrati tra il 9 e il 10 agosto scorso alcuni pennuti, trovati morti sull'aia della cascina. Sarebbero stati uccisi — secondo i test — dal veleno contenuto in alcuni cioccolatini trovati in casa da Linda Quaroni e gettati perché la provenienza non era ben chiara dalla donna su consiglio della figlia Ivana, di 15 anni, forse più degli altri impressionata per le morti improvvise del padre, Giuseppe Scabini, e di una cuginetta, Milena Scovenna, di quattro anni.

Insieme con i cioccolatini — tre per l'esattezza — vi erano anche altrettanti panettoncini che Linda Quaroni, su consiglio del cognato oggi in carcere, portò a casa della suocera, l'ottantenne Anna Vercesi Scabini. Era il pomeriggio dell'8 agosto. La mattina del giorno seguente, la vecchia, consumato per colazione uno dei dolci, venne colpita da un male che la stroncò nel giro d'una ventina di minuti. Contenevano del veleno quei panettoncini? Lo stesso veleno era stato iniettato nei cioccolatini che Linda Quaroni gettò via nell'aia della cascina e probabilmente furono beccati da polli poi morti?

A queste due domande gli inquirenti ritengono di poter dare una risposta positiva. Comunque, soltanto nei prossimi giorni si potrà avere un'eventuale conferma a queste ipotesi. Ieri, dopo avere appreso il particolare, il maresciallo Avincola ha accompagnato la Quaroni dal carcere alla casa di Montù Beccaria, perché indicasse dove i pennuti morti erano stati sotterrati. S'è scavato a lungo, sotto le indicazioni della donna, e alla fine diversi resti sono stati ritrovati: ora verranno sottoposti agli analisi necessarie per accertare l'eventuale presenza del veleno.

E' indubbio che la conferma ai sospetti degli inquirenti sarebbe un elemento determinante, tale da confermare la tesi dei carabinieri, i quali ritengono che le quattro persone scomparse in frazione Mariano tra il 18 giugno e il 15 agosto siano state avvelenate. Sempre secondo l'accusa, tale strage sarebbe da attribuirsi ad Alberto Scabini, mentre alla donna fermata insieme a lui — il fermo richiesto dai carabinieri è stato tra l'altro convalidato dall'autorità giudiziaria — si addebita solo di avere tacitato, pur avendo fondati dubbi che le morti succedutesi nella sua casa non dovevano essere naturali.

Franco Marchiaro

Linda Quaroni, «fermata» per l'inchiesta sulla morti misteriose, durante un sopralluogo

Una vecchietta di oltre novant'anni a Messina

«Morta» da quattro ore si sveglia e dice: "Datemi pane e olive,,

MESSINA, venerdì sera.

Una vecchietta di oltre novant'anni, clinicamente morta da quasi quattro ore, si è improvvisamente svegliata nella camera ardente chiedendo ai suoi congiunti pane e olive. L'eccezionale avvenimento si è verificato a S. Agata Militello.

Nunzinta Brancatelli, profondamente religiosa, sentendosi male e temendo che si approssimasse la fine, aveva l'intervento del sacerdote perché le amministrasse l'Estrema Unzione. I suoi congiunti l'accontentarono.

Alcune ore dopo, la donna chiudeva gli occhi ed entrava in coma. Successivamente sbiancava in viso e il cuore le si fermava.

Come accade in casi del genere, i familiari della Brancatelli, piangendo e dirotto, procedevano alla vestizione della salma che veniva trasportata nella camera ardente. Ai lati dell'esposta venivano accese alcune candele e cominciavano le visite dei vicini.

Improvvisamente, tre ore e dopo, l'inatteso colpo di scena: la morta ha aperto gli occhi, si è guardata attorno, ha salutato, un sorriso, le amiche che la stavano vegliando. Poi, rivolta a una delle sue figlie, ha chiesto di mangiare: «Ho fame, datemi una fetta e po' di olive nere. Ma prima, per favore, spegni quelle candele e fammi tornare nel mio letto!».

f. s.

Arrestata sotto l'accusa d'aver ucciso la suocera

Modena, venerdì sera.

(c. b.) Una casalinga quarantaseienne, Giovanna Pivetti, residente a Carpi in via Trampolini 7, è stata denunciata in stato d'arresto dai carabinieri di Carpi per omicidio volontario della suocera, Emma Bonetti, di 72 anni.

La donna morì la mattina del 23 ottobre scorso, e la nuora, che si era con lei, dichiarò che l'anziana congiunta era spirata in seguito a un malore. Prima della sepoltura nacquero però i primi sospetti sulle reali cause del decesso.

Convocata i carabinieri, la Pivetti cadde in contraddizione, e affermò che la suocera dopo il malore era precipitata dalle scale. A questo punto la magistratura ordinò la esumazione della donna, e l'autopsia rilevò segni di colluttazione e graffiature sul collo della vittima.

STAMANE AL TRIBUNALE DI CUNEO

Assolta la mondana che si era vantata di beffare i clienti

Dopo aver dichiarato di essersi fatta consegnare i soldi e di aver fuggita, la ragazza ha ritrattato tutto - I giudici l'hanno perciò assolta dall'accusa di truffa «perché il fatto non sussiste»

Dal nostro corrispondente

Cuneo, venerdì sera.

Ottavia Cavaliero, la bella ventenne di Lequio Tanaro accusata di aver raggirato alcuni torinesi, dai quali si faceva consegnare anticipatamente il compenso senza poi concedere in cambio i sospirati favori, è stata stamane dal nostro Tribunale «perché il fatto non sussiste», conformemente alla richiesta del difensore, avvocato Giulinio Pellegrini. Luigi Paolini, da Tolmezzo (Udine), l'ex-fidanzato e costante, giudicato nella stessa causa per furto aggravato ai danni della mancata suocera, è stato invece condannato ad undici mesi di reclusione con i benefici di legge.

I fatti risalivano all'estate del 1956. Il primi di Ottavia Cavaliero, aveva abbandonato l'abitazione dei genitori, recandosi a Torino; qui, solo e mezzi, era scivolata sulla strada del libertinaggio, continuando nell'avvilente mestiere fino a quando i carabinieri non la rintracciavano, riconducendola a casa. Nel frattempo il Paolini, che aveva avuto, durante il suo soggiorno in Piemonte, accettato nei lavori della Fossano-Savona, una relazione con la ragazza, poi interrotta dopo una lite, veniva arrestato perché il 7 luglio era penetrato nell'abitazione dei marcati suoceri, Maria Costamagna e Antonio Cavaliero, appropriandosi di trentacinquemila lire ed alcuni oggetti d'oro appartenenti alla donna.

Il giovane stato fermato dalla stessa Costamagna appena un'ora dopo alla stazione ferroviaria di Fossano, mentre stava per salire su convoglio per far ritorno in Carnia. In conclusione dell'inchiesta giudiziaria i due innamorati erano stati rinviati a giudizio del Tribunale: la Cavaliero per atti immorali e truffa; il Paolini per furto aggravato.

Aperta l'udienza, la ragazza è interrogata per prima dal presidente dott. Bissoni: «Non è vero che a Torino sono scappata dopo essermi fatta dare del denaro dai ragazzi. Questa storia l'ho inventata perché stanca di essere interrogata dai carabinieri. Ma ne sono andata perché volevo provare si vive soli. Ora, però, sono pentita e cerco di non dare più altri dispiaceri ai miei genitori».

Luigi Paolini, subito dopo, ha invece ammesso di entrato nell'abitazione Cavaliero servendosi della chiave cui conosceva il nascondiglio. «Ho preso quei soldi — ha soggiunto — perché volevo andare a Torino a cercare Ottavia, di cui molto innamorato».

Costamagna, la madre della ragazza, ha confermato che le sono stati restituiti sia il denaro sia oggetti preziosi trafugatile. «Non perché Luigi abbia fatto questo. Noi lo accolto casa come un figlio. Comunque volentieri l'ho perdonato».

Dopo deposizione Cavaliero, il padre, ha preso la parola il P.M. dott. Aldo Spaziani, che ha concluso proponendo concessione dell'amnistia i due reati contestati alla Cavaliero undici mesi reclusione Hanno poi parlato i difensori, avvocati Pellegrini e Beltrand. Quindi Tribunale si ritirato in camera di consiglio.

La è letta dal presidente Bissoni appena una decina di minuti dopo. Ottavia Cavaliero l'imputazione di atti osceni ha beneficiato dell'amnistia. I due ragazzi si sono separati senza rivolgersi un saluto.

Gianni De Matteis

Avrebbe provocato una strage l'esplosivo alla caserma di Tell

Bolzano, venerdì

(s. p.) I terroristi sono nati azione a Bolzano, ieri sera, ponendo una carica cinque chilogrammi esplosivo nel recinto della caserma di Tell, un piccolo centro della bassa val Venosta.

Due sconosciuti si sono avvicinati, poco dopo ore 21, all'edificio, che fiancheggia la statale, ed hanno collocato una borsa contenente due «pani» di tritolo, uno da quattro chilogrammi e l'altro da collegati ad un meccanismo ad orologeria. Qualora l'ordigno fosse esplosa il piccolo edificio, nel quale sono ospitati diversi carabinieri e anche una famiglia privata, sarebbe dubbio gravemente lesionato e si sarebbero vittime.

Per fortuna un milite dalla finestra aveva potuto scorgere a quell'ora due sconosciuti, indossanti giubbotti blu (la distanza e l'oscurità non hanno permesso stabilire il particolare), che stavano giungendo strada statale.

Posto in sospetto, il milite ha dato l'allarme e insieme ai colleghi compiva rapida ispezione al lume torce elettriche. due sconosciuti, non è stata alcuna traccia. Probabilmente essi si allontanati automezzo che li attendeva a breve distanza.

Intossicato muore un bimbo di mesi

Alessandria, venerdì sera.

(r. c.) All'ospedale infantile «Cesare Arrigo» di Alessandria è deceduto l'altra notte per enterite acuta il piccolo Alessandro Berruti, di 9 mesi, abitante a San Salvatore Monferrato.

Per il momento le hanno determinato l'intossicazione ignote, ma la più probabile appare quella alimentare.

Il giallo di Lola Starr

La ragazza scambiata

— Markey, sola famosa No-no Night morta in un incidente, viene sostituita a lei: la madre di No-no e Bert si accordano per specularci, corrompendo il medico della defunta diva, giornalista Lola sospetta dell'inganno e conta smontarlo.

[Copyright «Chicago Tribune» e «Stampa Sera»]

37 — *(continua)*

ANNUNCI ECONOMICI

DOMANDE IMPIEGO L. 50 per parola

(Continua a pag.)

SIGNORINA inglese perfetta italiano offresi. Inoltre conoscerebbe proposta prossima Salone Automobile Torino. Scrivere: « Pubblicità Stampa 4212 — Torino ».

STENODATTILOGRAFA, parlato francese cerca impiego. Telefonare 737-159. A102478

STUDENTE ragioneria diciannovenne patente B offresi. Tel. [illegible]-983.

STUDENTE universitario conoscente lingue offresi standista Salone Automobile. Telefonare 895-302.

STUDENTESSA universitaria, pratica, conoscenza lingue, offresi standista Salone Automobile. Telefonare 292-819. A102582

TECNICO, lunga esperienza lavorazioni meccaniche, tempi, metodo, conoscenza dettagliata macchine utensili, serietà, attaccamento lavoro, attitudine conduttore personale dinamico, già capo reparto, officina, [illegible] subito, offresi serio industria. Scrivere: « Pubblicità Stampa 4225 — Torino ».

TECNICO elettronico ingegneri ed invalidi esperienza decennale con documentazione offresi. Rivolgersi Napoliano, via Cimarosa 26, C. Vitale, Rivoli. A102538

UNIVERSITARIA buona conoscenza francese offresi per qualsiasi lavoro traduttrice. Tel. 686-838.

VENTENNE abilitazione insegnamento offresi custodia bimbo, mattino. Telefonare 484-855.

VENTENNE primo impiego offresi corso perfezionarice. Tel. 653-329.

VENTIMOVENNE perfetto inglese scritto parlato francese parlato, diplomato estero, esperienza ufficio e boutique offresi. Scrivere: « Pubblicità Stampa 4203 — Torino ».

VENTIQUATTRENNE volenterosa, fine, fidata, prima referenziata, offresi mezza giornata, mattino e pomeriggio. Tel. 80-365.

VENTITRENNE medico laureata titolo e contatti clientela offresi. Scrivere « Pubblicità Stampa 4192 — Torino ». A102650

VENTITRENNE stenodattilografa prafica tutti lavori ufficio libera dal 5 dicembre impiegherebbesi. Telefonare 893-586. 2001

VENTOTTENNE buona conoscenza inglese tedesco, offresi qualsiasi impiego anche con auto propria. Telefonare 898-331.

VENTUNENNE militesente bella presenza, pratica vendite abbigliamento, serio preavviso, offresi. Tel. 879-448.

VOLENTEROSO referenziato vantiquarche referenziato, modicas pretese, libretto impiego. Telef. 869-735.

OFFERTE IMPIEGO L. 200 per parola

A.A.A. SOCIETA' cerca giovani semibenestanti, maggiorenni, anche libari ore pomeridiane, incarico fiduciario. Via Garibaldi 55 angolo piazza Statuto.

A.A. INDUSTRIA tintura di Torino cerca signorina fronte quarantenne attitudine comando responsabilità reparto stiratura ottima referenziatissima. Telefonare 984-912. 1001

A impiegate residenti Torino, Alessandria, Novara, offresi guadagno extra 50.000 - 60.000 mensili svolgendo tempo libero stesso amiche e colleghe pubblicità semplice piacevole lavoro comunque remunerativissimi. Scrivere precisando possibilmente telefono. Scrivere: « Pubblicità Stampa 4053 — Torino ».

A studentesse residenti Torino, Alessandria, Novara, offresi interessante guadagno svolgendo presso compagna scuole pubblicità vendita prodotti largo consumo consolidatissimi. Scrivere: « Pubblicità Stampa 4053 — Torino ». A101057

AIUTO commessa 18anne graziosa cerca per abbigliamento centrale. Telefonare 867-853. A101854

AMBOSESSI vendita libri stampa antifascista alta interesse immediato cercasi. Scrivere: « Pubblicità Stampa 6218 — Torino ».

APPRENDISTA impiegata indicanno vasto ufficio di studio cercasi. Scrivere: « Pubblicità Stampa 78 — Torino ». 2001

ASSUMIAMO dattilografa addetta primo impiego. Editrice Esse-Erre-Elle, via Cavour 50.

ASSUMIAMO elementi maschili maggiorenni liberi o parzialmente occupati per attività previdenziale. Presentarsi venerdì 27 c.m. ore 15,30-18, via Principe Amedeo 2, 3° piano.

AUTOSCUOLA richiede istruttore di guida veramente capace. Scrivere: « Pubblicità Stampa 6321 — Torino ». A102451

AZIENDA commerciale assume segretaria stenodattilografa conoscenza tedesco. Telefonare 728-624.

AZIENDA in Avigna Margherita cerca aiuto stenodattilografa conoscenza almeno due lingue, cultura generale. Scrivere: « Pubblicità Stampa 154 — Torino». 2001

CANTANTI vieni nuova fonda discografica Festival Mela d'Oro, lacrimoni garantite. Tel. 489-388.

CERCASI apprendista commesso 15-16 anni. Telefonare 543-854.

CANTANTI allietanti cercansi complesso Nazionale Notti d'Autunno. Informazioni Piazza Castello 9, 3° piano. Tel. 515-283.

CERCASI aiuto commesso bella presenza gelateria. Laurenta, via Cramperi 15. A101814

CERCASI capo reparto referenziato con molta esperienza nel ramo arredamenti negozi, bar, ristoranti. Ottimo trattamento. Ditta Barbano, via Aurelia, Varia Ligure, tel. 83-347.

CERCASI capo reparto maniglia lampiere. Stampi corso Taurini 157.

CERCASI commessa addetta pratica cucito negozio articoli sportivi. Telefonare 547-862. 1001

CERCASI ragazzo primo impiego anche se non finito scuola media. Telefonare 377-929.

COMMERCIALISTA assume ragioniera neodiplomata desiderosa intraprendere professione. Mandare curriculum a Pubblicità Stampa 185 — Torino ».

CONTABILE esperto tutte incombenze amministrative espone lavoro autonomo, addicasi curriculum e pretese. Scrivere: « Pubblicità Stampa 4211 — Torino ».

INDUSTRIA cerca ragioniere anche 1° impiego e signorina stenodattilografica. Istituzione Audi. Scrivere: « Pubblicità Stampa 6325 — Torino ». A102472

DATTILOGRAFA, 1° impiego, minidecenne, cercasi aiuto ufficio. Compilazione. Scrivere: « Pubblicità Stampa 6232 — Torino ». A101142

FARMACIA Torino cerca collaboratrice giovani laureandi. Buon stipendio. Scrivere: « Pubblicità Stampa 5351 — Torino ».

GEOMETRA esperttissimo tracciamenti e contabilità lavori cerca importante impresa stradale. Inviare scritti a non praticissimi e referenziati. Scrivere: « Pubblicità Stampa 6297 — Torino ». A101785

INDUSTRIA meccanica cercasi specialisti cinture sicurezza cerca capotecnica abilissimo. Richiedesi lunga esperienza capacità tecnica e direttiva. Scrivere referenziando il più dettagliatamente possibile. Assicurasi massima discrezione: « Pubblicità Stampa 4256 — Torino ».

LA Vostra occupazione vi comanda di avere tempo libero? Vi offriamo la possibilità di affiancare al Vostro attuale lavoro una interessante attività collaterale che Vi permetterà, operando nel Vostro ambiente, di realizzare un notevole utile immediato. Telefonare 539-459 ore ufficio.

PENSIONATI cercansi da impiantare 5&c. Pubblicitari per facile vendita prodotto largo consumo. Buon guadagno, anche ore libere. Telefonare 281-703 ore 9-10 - 15-18.

PRIMARIA industria grigioni cerca capo fabbrica esperttissima remota ma serie personalità direttive coverage. Telefonare 700-721. A96548

SOCIETA' importazione nazionale ricerca per filiale Torino-Milano funzionario commerciale documentata esperienza di cosmetici preferibile addestramento, condizioni personali vendita diretta consumazione. Richiedesi elemento preventivamente sottoporsi esame attitudinale presso studio tecnico Scrivere: Simo-Brandi, via C. Taliacchi n. 33, Torino. A102028

STENODATTILOGRAFA esperta cerca industria in Torino per segretario ufficio tecnico. La conoscenza delle lingue costituisce titolo preferenziale. Scrivere dettagliando curriculum a: « Pubblicità Stampa 3457 — Torino » A97807

LA Vostra occupazione Vi comanda di avere tempo libero? Vi offriamo la possibilità di affiancare al Vostro attuale lavoro una interessante attività collaterale che Vi permetterà, operando nel Vostro ambiente, di realizzare un notevole utile immediato. Telefonare 539-459 ore ufficio.

VETRINISTA cerca negozio centro la calzature. Telefonare 311-682

DOMANDE LAVORO L. 50 per parola

A. FATTORINO autista pat. B offresi con o senza macchina, anche mezza giornata. Telef. 578-334.

AGILE ragioniere cerca uomo attendano. Scrivere: « Pubblicità Stampa 4210 — Torino ».

ABILE parista volenteroso offresi subito. Tel. 233-705.

ABILE parrucchiere signora libero subito offresi. Telefonare 852-735.

ABILE stiratrice offresi a ore presso famiglia. Telefonare 630-134

ABILE stiratrice referenziata cerca signorile o albergo offresi esclusivamente. Scrivere: « Pubblicità Stampa 4177 — Torino ».

ALBERGO portiere 40enne lingue, offresi. Eventualmente altro lavoro. Telefonare 695-783. A102726

APPRENDISTA torattore specializzato anni 18 offresi subito stesso miglioramento. Tel. 242-462.

AUTISTA, 5 venturenne, pratico commissioni città offresi. Telefonare 862-531. A102632

AUTISTA con furgone 600 offresi a ditta. Tel. 761-000. A102684

AUTISTA fattorino con carro automezzo offresi ore mattino. Telef. 321-005 ore pasto. 1001

AUTISTA patente B, trentacinquenne, esperienza, offresi con vettura o senza mezza giornata per commissioni fattorino. Tel. 381-385.

AUTISTA patente C libero fine mese offresi. Disbrigo libri. Telefono 491-018. A102686

AUTISTA patente C offresi qualsiasi lavoro in Torino. Tel. 542-368.

AUTISTA 22enne, patente C-E, offresi qualsiasi ditta. Tel. 884-811.

AUTISTA 25enne patente C, referenziato, offresi per commissioni città. Telefonare 278-883.

AUTISTA 30enne patente B, pratico Nord, offresi. Telefonare dalle ore 12 alle 13; pomeriggio ore 18. Telefono 320-360.

AUTISTA 34enne offresi patente B libero subito. Telefonare 456-763.

BAMBINAIA giovane, ottima referenze, perfetta tedesco, offresi sola distinta famiglia. Scrivere: « Pubblicità Stampa 4183 — Torino ».

CAMERIERE di sala buona referenze lunga pratica offresi. Telefonare 787-749. A102825

CAMERIERE tuttofare referenziato offresi. Angelo, tel. 331-114.

CAPO reparto lunga esperienza abbigliamento calzaturiera uomo-donna maschile offresi. Scrivere: « Pubblicità Stampa 4188 — Torino ».

CASALINGA signora referenziata offresi tuttofare od eventualmente interno presso famiglia residente inverno Riviera. Scrivere: « Casella 415 Pubblitam — 10064 Pinerolo ».

CERCO portinaria zona Porta Nuova casa signorile. Tel. 515-283 mattino A-10.

CINQUANTADUENNE offresi come facchino pluri lavoratutti qualsiasi lavoro. Telef. 521-174.

CON patente offresi mezza giornata lavori vari. Telef. ore pasti 838-732

CONIUGI referenziati con bimbo offresi come portinai possono pulire scale. Tel 337-250

CUOCO domestico pratico offresi possibilmente casa signorile. Scrivere: « Pubblicità Stampa 6239 — Torino »

CUOCO esperto offresi ristorante albergo. Tel. 730-057.

CUOCO referenziato offresi 32anni fisso stagionale ovunque. Telefonare 380-034. A102542

DICIOTTENNE ragioniere primo impiego offresi anche presso negozio elettrodomestici. Scrivere: « Pubblicità Stampa 4181 — Torino ».

DISTINTA mezz'età torinese accompagnerebbe ora sacali trattenne si pomeriggi festivi compagnia assistenza distinta signora. Scrivere: « Pubblicità Stampa 4108 — Torino ».

DONNA offresi come guardarobiera, pratica anche lavanderia, oppure aiuto ditta come governante, anche generica. Telefonare 258-540.

DONNA pratica lavoro ora mattina offresi. Tel. 545-453 ore 10-17.

DONNA referenziata cerca qualsiasi lavoro. Telefonare 942-244 ore 13 alle 14,30. A102717

ELETTRAUTO elettromeccanico, patente C, quarantacinquenne, offresi oppure ditta magazziniere. Telefonare 301-851. 2001

ELETTRAUTO 31enne, esperienza decennale con documentazione Italia estero, buona preparazione elettronica offresi. Telef. 534-597 ore 14-17 A103157

FATTORINO patente B offresi città e dintorni. Telefonare 491-016.

FOTOGRAFO grafico, eccezionale tutte lavorazioni libero subito offresi. Tel. 534-282. A102970

GIOVANE aiutare patente C offresi. Telefonare 697-883 A103071

GIOVANE militesente praticissima barista offresi. Telefonare 391-983.

GIOVANE aiutare libero mese giornata offresi qualsiasi lavoro. Scrivere: « Pubblicità Stampa 4206 — Torino ». A102715

GIOVANE signore veneto, referenziato, serietà offresi commesso o lavoro simile zona Pinerolo Scrivere: « Pubblicità Stampa 197 — Torino ». 1001

GIOVANE spettacolo multipassatempi offresi qualsiasi lavoro anche fattorino, mezza giornata, patente B. Telefonare 321-245. A102573

GIOVANE 22anne terminase patente B pratico città e dintorni offresi. Telefonare 331-781.

GIOVANE 24enne già avviata attività cerca lavoro presso colonial. Ricio tessile. Tel. 677-220.

GIOVANE 24enne media cultura prestigiosa ditta offresi presso serie ditta o private con o senza macchina. Tel. 252-905, 252-525.

INSEGNANTE [illegible] giornate proprio domicilio. Telefonare 286-978 mattino.

GOVERNANTE pratica, buona cultura offresi subito. Tel. 857-127.

INFERMIERA generica quadriennale specializzata presso ospedale accompagnerebbesi presso clinica privata o altro. Rivolgersi Maraone, via Avet n. 6, Torino. A101847

LATTONIERE per lavorazione di lastre e specializzato per saldatura a stagno libero subito offresi. Telefonare 668-773. A102694

MECCANICO selettore pratico, provvisto di patente, offresi. Scrivere: « Pubblicità Stampa 4213 — Torino ». A102750

MONTATORE serramenti avvolgibili offresi per lavoro in cantiere. Telefonare 762-803. A102547

OFFRESI chef cuoca trentenne referenziata, fisso stagionale, riviera. Scrivere: « Pubblicità Stampa 6303 — Torino ».

OFFRESI come fattorino patente B. Telefonare 650-809.

OFFRESI come sorvegliante autista privatamente, referenziato trentaquattrenne piemontese, bella presenza. Telefonare 572-019.

OFFRESI commesso pensionato o disoccupato anche solo mezza giornata. Telefonare ore pasti 337-156.

OFFRESI completo distinguenne libero, aiuto meccanico o fattorino patente, libero subito Telefonare 757-493 ore pasto meridiane.

OFFRESI cuoca o aiuto cuoca referenziata anche privata. Telefonare 533-260. A102521

OFFRESI falegname con patente A specialissimo città. Tel. 261-034

OFFRESI giovane cuoco disposto trasferirsi. Telefono 361-752.

OFFRESI giovane militesente disegnante idraulico, Telef. 391-983.

OFFRESI studentessa alle pari o babysitter. Telefonare 60-954 ore pasti. A102537

OFFRESI tuttofare giardiniere. Telefonare 514-490 A102723

OFFRESI tuttofare referenziato 5 ore mattino o giornata dalle 8 alle 17. Telefonare 514-410 mattino.

OPERATORE 1ª categoria torni automatici plurimandrino manomandrino tornino mobile mezza giornata. Tel. 650-934. 2001

PATENTE B libero mezza giornata anche auto propria. Tel. 680-934.

PENSIONATO giovanile patente C offresi mezza giornata lavori istituzionali. Tel. 32-958. A101018

PENSIONATO offresi impiego presso ufficio commerciale o per servizi vari anche a ore. Telefonare 276-353.

PENSIONATO 57anne piemontese distinto offresi piccole grande azienda anche commerciale, lavori ufficio, magazzino, mansioni fiducia, massima relazione. Scrivere: « Pubblicità Stampa 4215 — Torino ».

PENSIONATO offresi lavori pulizia, fiducia, conoscenza cer. Telefonare 698-648. A102796

PERITO meccanico auto esperienza per bar lavapiatti. Scrivere: « Pubblicità Stampa 4201 — Torino ».

PERSONA referenziata offresi dalle 8,30 alle 18 zona Francia o San Paolo. Scrivere: « Pubblicità Stampa 4202 — Torino ». A102689

VENTIQUATTRENNE impiegata materiale lunga pratica sollevatori e carrelli industriali e autogru offresi serie ditta. Scrivere: « Pubblicità Stampa 4176 — Torino ».

VENTUNENNE studente serale libero mattino offresi automeccanica per apprendistaggio. Mill' grazie. Telefonare 851-132. A102706

VERNICIATORE specializzato libero subito offresi. Telefonare 734-316 dalle 10-12. A102490

TORINO cerca lavoro come apprendista meccanico. Tel 877-220.

ZENNE portiere albergo conoscenza tedesco francese spagnolo, trasferisce estero, accetterebbe impiego mattutino. Scrivere: « Pubblicità Stampa 4202 — Torino ».

34ENNE, volenterosa, fine, fidata, prima referenze offresi. Tel. 80-345.

35ENNE offresi presso ditta o privato, patente B. Tel 232-705.

JOENNE bella presenza, patente C, offresi come autista. Tel. 722-072.

37ENNE, referenziata, premunita, 3ª media cerca lavoro dopopranzo già 8,30-17. Telef. pomeriggio. 539-085.

OFFERTE LAVORO L. 200 per parola

A.A. AGILE aiutante lavorante serie cercasi. Telefonare 555-035.

A. PICCOLA famiglia con aiuto cerca giovane fissa serie volenterosa. Telefonare 535-477 ore ufficio.

A. SALUMERIA cerca ragazza fino bella stagionalista più vitto e alloggio. Scrivere: « Pubblicità Stampa 188 — Torino ». 1001

APPLATORE e tornitore altrecisti qualificati assume subito meccanica. Presentarsi via Cumiberi 84, telefono 258-430. A90045

AGGIUSTATORE con esperienza lunga montaggio macchine a punto macchine aggiustatrici, imballatrici o macchinari del ramo industrie conserviere, età massima anni 40 circa assumesi per stabilimento in Sardegna, luogo di lavoro particolarmente gradevole, interessantissima retribuzione. Inviare curriculum a proteo a: « Pubblicità Stampa 6 — Genova ». 26593

AIUTANTE elettrice diciottenne carcasi. Telefonare 328-502.

AIUTANTINA sedicenne parrucchiera cercasi. Telefonare 350-176.

ALBERGO località climatica cerca cameriere per bar lavapiatti. Scrivere: « Pubblicità Stampa 4201 — Torino ».

ALESARISTI per macchina orizzontale e fresatori cerca officina costruzioni stampi. Telefonare 342-046.

APPRENDISTA 15-16enne piccola officina assume. Zaccagnini, Via Borgaro 23. A101233

ASSUMESI autoadatti facile brillante per facile lavoro propaganda commerciale. Telefonare 583-184.

ASSUMIAMO elettricista qualificato. Telefonare G.M.C. 231-980.

ASSUMIAMO provetto macchinista cucitrici, tagliatrici, fodere auto, apprendista, industria accessori auto. Telefonare 260-910. 1001

ASSUMO giovane o apprendista per autoscuola, pago massime, via Santa Chiara 37, Torino. 1001

ASSUMO quindicenne apprendista remodellista fotografico. Telefonare 531-936. A101067

ASSUMONSI aiutanti per lubrificazione e idraulici, Presentarsi Maggia Lampo Dora Firenze, 15, Torino.

ATTREZZISTA stampista cercansi anche mezza giornata. Scrivere: « Pubblicità Stampa 4217 — Torino ». A102924

BAMBINAIA referenziatissima cercasi fisso per due bambine. Scrivere: « Pubblicità Stampa 6336 — Torino ».

BARISTA e aiuto barista cercasi. Presentarsi Piazza Vittorio Veneto 1.

CERCANSI abilissime camiciaie confezioni su misura interne ed esterne. Inutile presentarsi se non provviste. Via Salabertano 29. 1001

(Continua a pag.)

Rado di più

(...più giovane e più a fondo)

Sono il nuovo rasoio Philips 3. Ho 3 teste snodate che seguono i lineamenti del viso e 18 lame che [illegible] a 5.000 giri al minuto: assicuro una rasatura impeccabile che dura tutto il giorno. Sono pratico e velocissimo. Chiedete di me [illegible] vostro rivenditore e provatemi. Ecco le mie novità: * taglia-basette * cordone allungabile * voltaggio regolabile * interruttore * garanzia.

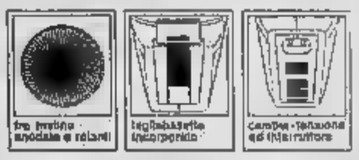

rasoio elettrico **PHILIPS**

CONCESSIONARIA ESCLUSIVA per la VENDITA in ITALIA: MELCHIONI S.p.A. - MILANO

un inverno "facile" con il benessere Mobilcalore

Un benessere a 22 gradi... l'aria senza smog... una spesa più bassa del solito: questo è l'inverno "facile" che vi promette Mobil. MOBILCALORE, l'olio combustibile fluido, e MOBILCALORE SUPER, il nuovo gasolio, per le loro eccezionali caratteristiche [illegible] il massimo della qualità per il riscaldamento domestico.

Mobilcalore

I prodotti Mobil per il riscaldamento sono in vendita presso:

TORINO [illegible] PROVINCIA:

ATTILIO [illegible] S.A.S.
Torino - via Brugnone, 4 - tel. 65.22.42 - 65.26.66
Canelli (Asti) - via Nizza - tel. 81.463

[illegible] CARLO S.A.S.
Torino - uff. e deposito: strada del Drosso, 99 - tel. 34.35.35 (3 linee)

[illegible] SECONDO
Torino - ufficio e deposito: strada della Campagna, 129
tel. 29.66.84 - 21.08.37

CUNEO [illegible] PROVINCIA:

OLICAR - Bra - strada prov. Torino, 39 - tel. 44.001 - [illegible]

AOSTA E PROVINCIA:

DALLE CARLO - Donnaz - uff. e deposito: via Nazionale - tel. 82.151

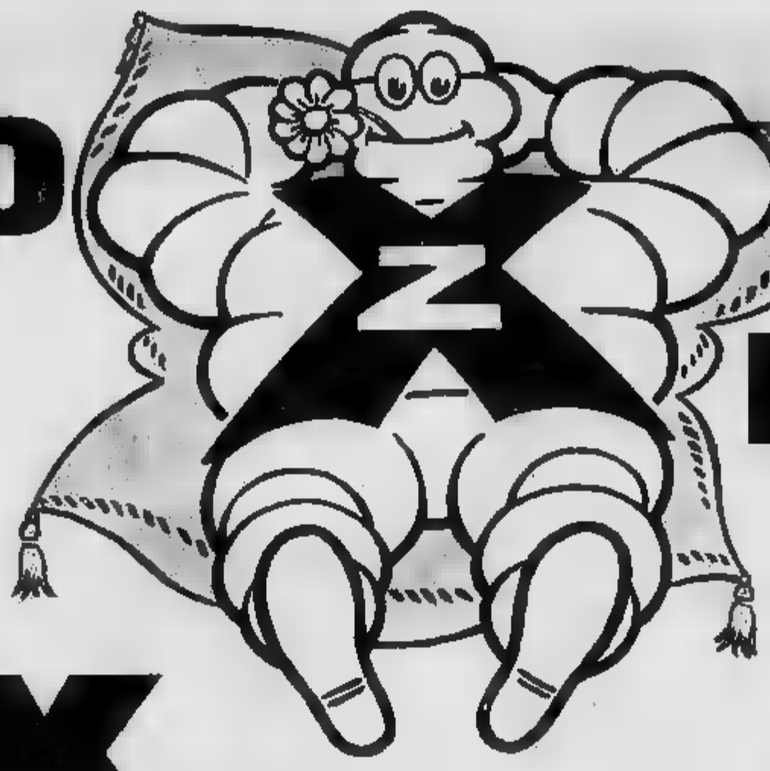

MICHELIN - PROF. 3/67

Un servizio indispensabile nella lotta alla malavita

Vegliano giorno e notte le «radiomobili» della polizia

In qualsiasi momento decine di pattuglie dislocate nei punti nevralgici della città, pronte ad accorrere a un ordine della «centrale» - Delitti, sciagure, drammi familiari: ogni avvenimento passa al vaglio delle «autoradio» che accertano i fatti e inviano un rapporto al comando - Solo una piccola parte di questo lavoro incessante viene a conoscenza del pubblico

In ogni momento di qualsiasi giornata i drammi, le miserie e le avventure della città corrono sull'onda della radio della polizia. Ci viviamo dentro: stiamo lavorando di domenica e ascoltando la televisione e ci passa vicino la notizia che una ragazza è stata trovata assassinata oppure la notizia di una rissa tra ubriachi, ma non ci accorgiamo di niente. Soltanto l'autoradio della polizia riceve il messaggio. E' nel traffico del mezzogiorno o attraverso le strade vuote della notte. Accelera, accorre.

E' questo servizio ormai indispensabile alla vita di una grande città: intervenire, su ogni fatto, più presto possibile, perché un ritardo di pochi minuti — talvolta di secondi — può essere decisivo. Una vita salvata, un furto evitato. E poi c'è lo malavita che si perfeziona nel delitto con tecniche sempre nuove e auto più veloci, che parte sempre con il vantaggio della sorpresa, della scelta del luogo e del tempo. Per batterla, bisogna ridurre al minimo questo vantaggio.

Perciò, l'ufficio radio della questura funziona ventiquattro ore su ventiquattro. Una parete è occupata da un quadro luminoso che riproduce la pianta della città, disseminato di spie verdi e bianche, che indicano la posizione delle radiomobili, delle auto della squadra mobile e di quelle dei commissariati. Il telefono chiama per notizie o appelli che sono sempre urgenti e, con un'occhiata al quadro luminoso, si vede quale è l'auto più vicina per inviare all'indirizzo segnalato. E subito segue l'ordine per via radio.

«Radiomobile tre c'è una rissa, forse coltelli. Bisogna fare presto» «Radiomobile tre la centrale ce un indirizzo. La «tre» è ferma in una piazza a quattrocento metri dalla rissa, con gli agenti a bordo che stanno controllando le targhe delle auto che passano e confrontandole con quelle dell'elenco delle macchine rubate. «Ricevuto» risponderà nel microfono e avviserà i portanti a spiegarsi nel traffico delle 8 di sera. Nell'ufficio radio della Questura l'operatore segnala con l'apparecchio elettronico la luce rossa della «tre» dal la piazza al posto della rissa.

Ancora il telefono. E' una donna che crede di avere sentito un ladro arrampicarsi su un'impalcatura e infilarsi in una finestra. Il telefonista passa la comunicazione all'agente della radio che gli sta più vicino e che subito chiama: «*Radiomobile sette, radiomobile sette*». L'operatore è pronto a spostare la luce rossa della «sette». Altre chiamate, altre luci che scivolano lente sul quadro verso posti che significano una vetrina infranta con il crio o un alloggio dal quale filtra odore di gas o il magazzino di un rivenditore.

Intanto la radio sta ricevendo: «*Radiomobile tre chiama centrale*». La pattuglia accorsa per la rissa riferisce di avere trovato un gruppo di inquilini che si azzuffavano nel cortile. «*Vi erano coltelli?*» domanda la centrale. «*Niente coltelli. Pugni, moral, bastonate*». «*Portateli tutti al commissariato*». Ma una sola macchina non basta per il trasporto di tante persone e sul posto viene avviata la «undici», che dal quadro luminoso risulta la radiomobile più vicina. La storia della rissa si concluderà davanti a un sottufficiale del commissariato: i fermati saranno interrogati, presi a verbale, ammoniti. Torneranno a casa a piedi o in tram. Le autoradio non saranno rimaste ad aspettarli; saranno già lanciate su altri servizi.

Tutto il giorno e tutta la notte le chiamate si susseguono. «*Radiomobile nove: un uomo è impazzito, è chiuso in casa, solo, con la figlia di pochi anni*». Segue un indirizzo e la «nove» vi accorre, mentre dalla questura si avverte la Croce Rossa, che invia un'ambulanza. Il caso si rivela difficile: occorrono rinforzi e la «nove» li chiede via radio. Pochi minuti dopo altre due radiomobili sono sul posto. Si tengono lontani i curiosi, mentre due poliziotti — attenti a non fare rumore — raggiungono un balcone, entrano nell'alloggio e immobilizzano il folle. La bimba piange in un angolo, non è ferita, soltanto spaventata.

Ma se si fosse ritardato dieci, venti minuti ad intervenire?

La maggior parte degli episodi che impegnano le radiomobili non compaiono sulla cronaca e restano sconosciuti. Sono fatti non gravi, che il più delle volte si concludono bene proprio per il pronto intervento della polizia. Gli agenti rappacificano due coniugi; fermano uno sventurato che era deciso a cercare la morte; accorrono per un segnale d'allarme che si è messo a suonare per un contatto di fili o qualcosa del genere.

In qualsiasi momento della giornata e della notte ci sono sempre almeno una ventina di luci accese nel quadro luminoso della centrale. Le autoradio sono pronte a lanciarsi verso una chiassata fra inquilini o verso una rapina. Per quest'ultimo evento viene subito ordinata una manovra a tenaglia, che interessa parecchie radiomobili e che dovrebbe chiudere la fuga ai banditi. Altre auto vanno a controllare le uscite della città o a formare posti di blocco. Non sempre il piano riesce. E' riuscito il 25 settembre a Milano ed ha permesso di catturare Cavaliero, Barnicola, Rovoletto e Lupez.

Danilo Ferrero

Un agente in servizio su un'autoradio in piazza San Carlo a Torino chiede alcuni dati alla centrale [Foto Moisio]

Forzano un posto di blocco sulla strada sulla quale deve passare De Gaulle: arrestati

TOLOSA, venerdì sera.

La polizia francese ha arrestato due uomini, che venerdì scorso avevano forzato un posto di blocco istituito nei Pirenei, ferendo un agente di polizia. Il posto di blocco era stato formato su una strada su cui doveva passare il presidente De Gaulle, nella sua visita a Andorra.

I due, comunque, erano ricercati per reati comuni e non avevano alcun rapporto con la visita di De Gaulle.

Un nostro corrispondente

Genova, venerdì sera

I genovesi sono rimasti delusi per il modo in cui, la scorsa notte, il Consiglio comunale ha trattato i problemi dell'Amt e della rivalutazione del traffico che rischia di paralizzare la città.

Si è cominciato a parlare dell'argomento, che sta a cuore alla gente, poco dopo le 23, ma la seduta è stata interrotta subito dopo dall'annuncio che la casa dell'assessore alle Aziende municipalizzate, avv. Di Benedetto, era assediata. La notizia è risultata non vera, ma i lavori sono stati ritardati di un'altra mezz'ora.

Ieri sera in Consiglio mancavano molti consiglieri della maggioranza e si è alla fine avuta l'impressione che la giunta da un lato volesse ritardare la discussione del piano e dell'altro temesse un'improvvisa votazione che l'avrebbe messa in minoranza.

Intanto la tribuna riservata al pubblico era gremita, come non mai, nei corridoi di Palazzo Tursi e soprattutto in via Garibaldi, continuo di persone, che non sono potute a causa delle forze dell'ordine, oppostevi una chiara disposizione sulla piazza.

Aperta la discussione, ha preso la parola, per primo, il comunista Doria, che ha rivolto una protesta al sindaco: «Le sedute consiliari devono essere pubbliche il più possibile; risulta invece che è stato ostacolato il portone principale, mentre alcune centinaia di persone in attesa in via Garibaldi non vengono lasciate entrare». Il sindaco ha risposto: «Aderisco immediatamente alla richiesta, anche se devo credere che se è stato deciso di chiudere il portone forse è proprio perché nei corridoi c'era più posto».

Ha parlato poi il democristiano Ferrarese che è risalito agli antefatti, ricordando che tutti i partiti avevano votato il piano, tranne il pci, che però — a detta dell'oratore — caldeggiava provvedimenti che avrebbero recato più disagio agli utenti. L'oratore ha polemizzato più volte con i comunisti su aspetti marginali del piano, suscitando proteste e clamori. Il discorso è proseguito con la ripetizione di tutti i concetti che in questi giorni gli amministratori hanno venuti esponendo: il piano è sperimentale, se ci sono stati errori saranno corretti a breve scadenza, le reazioni vanno tenute nel debito conto, gli elementi di valutazione sono ancora scarsi. Ha concluso chiedendo che la Giunta si impegnasse a riaprire presto il discorso sui correttivi.

Fin dall'altra notte l'atteggiamento ostile dei genovesi si era manifestato, oltreché con blocchi stradali, anche con atti di aperta «ribellione». Erano state cancellate le strisce gialle per un buon tratto di via Martino, erano stati divelti e imbrattati i nuovi segnali di divieto di sosta. Una cassa di morto era stata addirittura appesa al filo della luce in piazza Palermo, all'angolo con via Barabino, dentro c'erano ossa e bigiottino: «Qui amce via Carlo Barabino». Gli abitanti della via, infatti, non possono più posteggiare l'auto sotto casa. Le corsie gialle continuano tutto il marciapiede e c'è divieto di sosta lungo tutta la strada.

Continuano le proteste da parte di tutta la città. Un gruppo di lettori ha scritto al un giornale cittadino: «Eleviamo — dice la lettera — vibrante e forte protesta contro i continui soprusi che oramai da parecchio tempo il comune di Genova sta compiendo verso i cittadini ed in particolar modo contro gli automobilisti. Con gli ultimi provvedimenti di questi giorni, riguardo l'imposizione di nuove corsie riservate, il Comune ha toccato il fondo del sopruso e dell'abuso di potere, ha chiaramente ed in modo sfacciatamente parziale imposto ai cittadini di servirsi della sua, pensando di sgravare il bilancio e costringe la città ad essere soffocata da una congestionamento per l'assoluta mancanza di un decente servizio di n. u.».

La lettera conclude: «Vorremmo dire al Comune: è inutile non prenderemo il "celere", useremo le nostre auto finché resterà libera anche solo mezza corsia. Non contate sugli automobilisti per sanare bilanci dissestati».

Nella polemica è intervenuto anche il partito repubblicano. Le Sezioni-centro del pri hanno indirizzato una lettera aperta alla cittadinanza che critica aspramente la riforma del traffico.

Filiberto Dani

Deludente la seduta al Consiglio comunale

A Genova ha soltanto nemici il nuovo piano del traffico

La discussione in assemblea ha accresciuto il malumore della cittadinanza - Molte defezioni sui banchi della maggioranza - Sindaco e Giunta tradiscono il timore di essere battuti da un'improvvisa votazione - I lavori interrotti dal drammatico annuncio che la casa d'un assessore è assediata - La polizia accorre: non è vero nulla

Un altro misterioso episodio in Sardegna

Morta in casa dell'amante al quale estorse un milione

Il cadavere seminudo nel letto - L'uomo, un ricco possidente di Bosa (Nuoro), aveva gettato la somma in piazza di Sassari in seguito a minacce anonime

Nuoro, venerdì sera.

La signora Antonia Luneau di 35 anni, proletaria anche lei a Sassari di un'estorsione compiuta ai danni dell'amante, il possidente Salvatore Deriu, è stata rinvenuta cadavere a Bosa (Nuoro) nell'abitazione di questa ultima. La donna, semisvestita, era riversa sul letto: nella stanza sono state rinvenute numerose boccette di medicinali. Quest'oggi, il prof. Paolo Arcudi dell'Istituto di medicina legale dell'Università di Cagliari si è recato a Bosa per effettuare la perizia necroscopica e accertare le cause della morte.

Antonia Luneau, sposata con il muratore Angelo Sardu e madre di quattro figlie, la più grande delle quali ha 14 anni, conviveva ormai da tempo con il Deriu. Nel mese di giugno del 1966, il possidente aveva ricevuto alcune telefonate minatorie da parte di sconosciuti che gli ordinavano di consegnare un milione e mezzo di lire in un luogo prefissato e precisamente in una piazza di Sassari. Il possidente, spaventato, aveva accondisceso all'ingiunzione, recandosi all'appuntamento insieme con la Luneau ed aveva quindi posato il denaro dal finestrino non appena si era accesa — come stabilito dal ricatto — una luce rossa intermittente.

Nel corso delle indagini, i carabinieri accertarono che l'estorsione era stata suggerita dalla Luneau la quale venne denunciata per questo reato a piede libero.

All'aeroporto Kennedy

New York: furto di merci per 1 miliardo e 400 milioni

NEW YORK, venerdì sera.

Un furto per un valore di 2.250.000 dollari (1400 milioni di lire) è stato subito all'aeroporto Kennedy di New York.

Dal 15 dicembre 1966 all'aeroporto Kennedy sono avvenuti 45 grandi furti, tra cui uno di diamanti giapponesi per un valore di 50 mila dollari, avvenuto mercoledì scorso. Vi è stato un aumento medio dei furti, ma anche un aumento proporzionale delle merci in transito.

Una nuova tecnica nella stampa d'arte

Presentata oggi a Torino in una mostra di disegni dei pittori Filippini e Garino

Il pittore ticinese Felice Filippini

Una novità assoluta nella grafica d'arte verrà presentata oggi pomeriggio in una mostra allestita presso la sede del Goethe Institute, in piazza San Carlo 206. Il pittore ticinese Felice Filippini e Piero Garino hanno consegnato all'incisore Giorgio Piano una serie di disegni. Quest'ultimo, giovandosi delle grandi possibilità offerte dalla tecnica serigrafica, ha realizzato una serie di variazioni cromatiche e grafiche su questi disegni. Ne sono scaturite tavole di assoluta originalità, ciascuna delle quali ha il pregio, fatto nuovo nella storia della stampa d'arte, di essere un esemplare unico.

Il risultato è stato raccolto in due cartelle contenenti ciascuna una serie di sei visioni di ogni artista, nello sviluppo interpretativo che questo artigiano-artista ha saputo inserire. «Non ho mai trovato in Svizzera, in patria della grafica moderna — ha detto Felice Filippini —, una collaborazione così importante. Considera alcune di queste tavole come "gioielli" d'interpretazione coloristica e dinamica».

Anche Garino è entusiasta di questa nuova attività e afferma di aver trovato un interprete sensibile e raffinato della sua «favola ininterrotta». «La tecnica è al servizio dell'uomo, e non viceversa — ha detto l'incisore. — Io l'ho adeguata all'individuo. Ho voluto fare opere che credo belle, che in ogni caso mi piacciono. Spero piacciano anche al pubblico».

a. r.

Arrestato per violenza alla cognata di 15 anni

LAVENO, venerdì sera.

Un ordine di cattura emesso dalla procura della Repubblica di Varese i carabinieri di Besozzo hanno arrestato a Cardana l'operaio Giovanni Bellorini, di anni 28, accusato di avere usato violenza alla cognata quindicenne.

Domani a Sanremo il processo per truffa

Vendettero a diecimila piccoli la loro macchina per corrispondenza

Sanremo, venerdì sera.

Si svolgerà domani davanti al pretore di Sanremo il processo a Marius Linthout, di anni, al fratello di questo Erwim, di 63, e all'ex collaboratore ed ora concorrente Francesco Turnseck, di 57 anni; tutti e tre sono accusati di truffa continuata e di esercizio abusivo della professione medica per avere reclamizzato e venduto un apparecchio che sarebbe dovuto servire a far aumentare la statura del corpo umano. Contro i tre, che attualmente si trovano all'estero (Marius Linthout ad Amburgo, il fratello e Turnseck a Montecarlo), è stato anche spiccato mandato di cattura dal pretore De Julio, che ha diretto le indagini.

Quasi sicuramente i tre imputati non si presenteranno al processo, come ordinare l'immediato arresto da parte della polizia di frontiera. I due Linthout, entrambi di Dusseldorf, saranno difesi dagli avvocati Silvio Dian di Sanremo e Luca Giurlo di Genova; Turnseck, nato a Riez, in Jugoslavia, sarà difeso dall'avv. Fulvio Simondini di Sanremo.

Secondo la sentenza di rinvio a giudizio, gli imputati avevano avviato a Sanremo un commercio di apparecchi «per la crescita» che venivano venduti ad un prezzo che oscillava fra le dieci e le diciottomila lire. La pubblicità dell'apparecchio veniva fatta su tutti i giornali d'Italia.

L'apparecchio veniva presentato come il risultato «di ricerche che avevano ottenuto diffuso e concreto successo sia all'estero sia in Italia». Sempre secondo la pubblicità, il metodo sarebbe stato perfezionato da specialisti che rispondevano al nome di prof. Alto, dott. Nancie Liedberg, dott. Mac Ashells, prof. Bario Kuruseff, tutti risultati inesistenti.

Dal 1948, anno dell'inizio della proficua attività, all'epoca in cui la magistratura cominciò ad interessarsi alla vicenda, i tre (poi rimasti in due, poiché Turnseck morì di malattia per proprio conto) avrebbero venduto un numero di apparecchi imprecisato, ma sicuramente molto alto. Calcoli approssimativi hanno fatto ascendere i clienti del terzetto ad oltre diecimila.

L'apparecchio, consistente in una specie di cappio che veniva fatto passare sotto il collo del paziente e che dovrebbe agire sulla colonna vertebrale, allungandola, via non definito da una perizia compiuta dal prof. Galli, dell'Università di Genova, «inservibile, di nessun valore e di nessuna utilità per gli acquirenti». Al processo di domani sono stati convocati 65 testi, fra i quali alcuni clienti e alcuni tecnici.

Quattordicenne di Valenza scomparso da 15 giorni

Ha scritto ai genitori: «Mi farò una vita da solo»

Valenza Po, venerdì sera.

Un ragazzo di 14 anni, Marco Corallini, residente a Bassignana in via Torre, scomparso da casa da 15 giorni, ha scritto una ai genitori «Le scelgenti stare perché voglio farmi una vita da solo».

La lettera che reca il timbro di Alessandria, è stata spedita alcuni giorni fa e si suppone che il ragazzo abbia già abbandonato la città forse in compagnia di qualche «capellone». Le ricerche fatte dai carabinieri non hanno infatti dato per ora alcun risultato.

Al momento della scomparsa il giovane vestiva una giacca chiara a quadrettini, un maglione nero e verde, calzoni scuri. Ha lasciato Bassignana su una bicicletta dal manubrio cromato.

SULLE SCENE E SUGLI SCHERMI

La strana coppia

I coniugi Alain e Delon sono sempre continuano ad apparire alla «prima» stagione teatrale parigina (Tel. a «Stampa Sera»)

NUOVI DISCHI

L'erede di Coltrane

★ PHARAON S, l'erede di Coltrane, ha inciso un concerto di «free jazz» con il suo «Quintet». Il sassofonista offre qui un saggio del suo furore creativo. Spesso caotico nel suo discorso strumentale, rivela tuttavia un forte temperamento e un'estrosità finale. Non a caso Coltrane, all'un anno da questa registrazione, lo volle con sé nel complesso. Il disco «Pharaon» completa la serie dei sei album dedicati dalla Beldisc alla musica americana d'avanguardia. Giudizio: ottimo.

u. s.

L'Ottocento lirico

Musica classica

Il direttore Richard Bonynge, tempo votatosi allo studio e alla rivalutazione del patrimonio operistico del primo Ottocento — e segnatamente italiano —, presenta un microsolco Decca sette ouverture da opere del secolo scorso. Di queste, due soltanto sono note, ovvero la trascinante sinfonia dalla Giovanna d'Arco di Verdi e quella, assai decorativa, da Zampa di Herold. Le rimanenti appartengono al Roberto Devereux di Donizetti (un'ouverture convenzionale che si articola in enfatica e impropriamente gioiosa), al Torvaldo e Dorliska di Rossini, che si presenta come una «prova» per l'ouverture della Cenerentola, alla da Tambour major di Offenbach, elegante e gradevole, agli obliati Dragons de Villars di Maillart, esteriormente militaresca, e alla meno dimenticata e vibrata Maritana dell'inglese Wallace, compositore dalla vita singolarmente avventurosa e pionieristica là cui ebbe a suo tempo ampia fortuna e notorietà.

r. gu.

SPETTACOLI A TORINO

TEATRI E RITROVI

Prem. biglietti ufficio La Stampia via Roma, 80, telefono 51.51.13

Alfieri - Teatro Stabile: ore 21 «I giganti della montagna» di Pirandello. Regia di Giorgio Strehler. Erdi zione Piccolo Teatro Milano. Prenotazioni tel. 679.342-3, ore 9,30-23. Alfieri: giovedì 2 novembre ore 21,15 unico recital straordinario degli Swingle Singers (Pigmalione). Unione Musicale tel. 544.523 e Teatro Alfieri tel. 525.440)

Carignano - Teatro Stabile: ore 21 «Commedia famosa de la devoción alla Cruz» di Calderon. Regia di Gianfranco de Bosio. Prenotazioni telefoni 670.342/3, ore 9,30-23. Gioncada Marionette (S. Teresa, 5): Dom. ore 16 «Il volto con gli stivali». Jolly Club (Cavour 50, t. 879.091): 21,30 Notiziario Folk - Domani Blues e canzoni di Edith Peters.

Alcione Rivista Circoli Semibar - Pezzetti. Orario: 16,15 e 21,15.

Mafalda Rivista «Valentino sexy» e nenzeni «Vigna Pescher». Vietato anni 18. Orario: 16,15 e 21,30.

Museo Nazionale del Cinema (Palazzo Chiablese). Orario: 10-12; 15-18

Circo di Madrid (piazza d'Armi, tel. 501.961): prossima «Fiesta 1967». Questa sera ore 21 grande prima. Circo spagnolo.

Al Bagatella (Cavor. 2, t. 678 9781. Al Florida (p. Solferino, 542.822): i Baby Luna, canta Johnny Cosilo. Arlecchino: 21 Pierpaolo Farina. Augustus: ore 21 Pivanor.

Castellino: ore 21 Cino Sensi.

Club 84: ore 21 Thomas e i Targets.

Gay Danza (v. Roma 7): ore 16,45 e ore 21 i Sultani - I Guarantes. Gianni Belle Arti: Beccolo d'Andri.

Le Roi Dunlop: ore 21 i Nuovi. Principe: ore 21 i Ricercati.

Piper Pigri Club (tel. 537.160): ore 21 Anonima Sound.

Trecadero: ore 21,15 Enzo Salvatore.

Columbia Night Club: Attrazioni internazionali.

Jimmy Club (t. 60.092): i Rolls 33.

Mouln Rouge: ore 21,30 Renzo Spoti, ore 23 e ore 1: mch. Cristiano.

San Giorgio: Valentina - Ristorante Dancing - Tony Stella ed i Jo.

Voom Voom (tel. 331.040): Quelli, West Side: ore 21-2 Patrick Samson.

Abatjour (Sacchi 28, 541.025): 21. Al Bagatella: Whisky e Gogo Più. Baby Whisky (Test. Pino, 804.213). Caprice, Sacchi 16, ore, dischi: 21. Holiday (Vinzaglio 3, 511.735): 21. Lido Whisky (Monceliar 422): 21. Villa Gay Discoteca (Monc. 32): 21. Whisky Notte (687.563): i Samurai.

CASTELLINO Danze
Ore Quinta festa del
BRANDY ITALIANO
INGRESSO RISERVATO

TAVERNETTA
NIGHT CLUB - via Amendola, 10
LOCALE RIN
LES COPAINS
INTERNAZIONALI

CINEMATOGRAFI

Ambasciatori: «La cintura di castità» sexploitation, Tony Curtis, Monica Vitti, J. Richardson. Vietato anni 14. Ore: 14,30; 16,40; 18,30; 20,30; 22,30.

Ambra: «Un maggiordomo nel Far West» di Walt Disney, con Roddy Mc Dowall, Suzanne Pleshette.

Corso: «Agente 007, ci vive solo due volte» con Sean Connery, in panavision, technicolor. Orario spettacoli: 14,30; 16,40; 18,50; 20,55; 22,20.

Cristallo: «Belle di giorno» C. Deneuve, J. Sorel, M. Piccoli, G. Pupa, F. Bianchi, esasmancolor. Viet. 18.

Edelweiss: «Ulisse in un pacchi d'oro» Elizabeth Taylor, Marlon Brando, panavision, technicolor. Vietato 18.

Edison: «Carovana di fuoco» con John Wayne, Kirk Douglas, in technicolor, Lux: «Satia vella donna» B. Merkine, V. Gassman, M. Caine, P. Sellers, A. Ekberg, R. Brazzi, tech. Viet. 14.

Metropoli: «Un corpo da amare» Elena Nathanael, Spiros Focas. V. 18.

Nazionale: «La Bibbia» tech. Taddeo, M. Parks, J. Huston, A. Gardner, R. Harris, P. O'Toole, G. C. Scott, G. Peppard. Ore 15,15; 18,45; 22,15.

Reposi «Vi ha sposato per allegria» con Monica Vitti, Giorgio Albertazzi, Maria Grazia Buccella, technicolor.

Ramano: «Due per la strada» Audrey Hepburn, Albert Finney, panavision, technicolor. Inizio film ore: 14,10 - 16,10 - 18,15 - 20,20 - 22,30.

Vittoria: «Due stelle nella polvere» George Peppard, Dean Martin, Jean Simmons, techn., scope. Vietato 14.

Adriano: «La Cina è vicina» di M. Bellocchio, con O. Maurì, E. Tattoli, P. Graziosi. Vietato minori anni 16.

Artorchino: «Le dolci signore» col. U. Andress, V. Lisi, C. Auger, M. Mell, J. P. Cassel, F. Wolff. Vist. 14.

Augustus: «Il dottor Zivago» di David Lean, il film dei 6 Oscar, con E. Sharif, O. Omar, C. Sinclair, A. Sanjuan, C. Chaplin, J. Christie, T. Courtenay, panavision, metrocolor, Spettac. continuati con inizio 14,40; 18,10; 22. Capitol: «Comincio per gioco» Anthony Quinn, tech. Vietato anni 14.

Torino: «Vietnam guerra senza tregua» tech. Vist. 14. Apertura ore 10.

Almansador: «Il gobbo di Londra» tec. G. Stoll, Ute Lemke. Vietato 18.

Colosseo: «Da uomo a uomo» Lee Van Cleef, J. Phillips Law, sc., colori. Fersi: «Non c'è posto per i vigliacchi» sc., tech., C. Everett, M. Dubois. Plazzan: «I bassotti per un dollaro» di Walt Disney, con Dean Jones, Suzanne Pleshette.

Qualche: «I due nemici» Alberto Sordi, David Niven, colori, scope, Hollywood: «Da uomo a uomo» Lee Van Cleef, John P. Law, technicolor, scope. Apertura 15. Ultima 22.20

La Perla: «E venne la notte» Michael Caine, Jane Fonda, col. Ult. 22,15.

Medici: «Valentino sexy» e canzoni Vista Parachar. Vist. 18. Ore: 16,15-21,30. Filmi «Matrimonio all'italiana» Sophia Loren, M. Mastroianni. Massimo: «El Dorado» technicolor, scope, John Wayne, Robert Mitchum, Orion: «Quattro per Ireddu» R. Webber, E. Martinelli, J. Sorvale, technicolor. Vietato anni 14. Orario: 14,30; 16,30; 18,30; 20,30; 22,30. Principe: «2 Volte la notte» Michael Caine, Jane Fonda, tech. Ult. 22,15. Statuto: «El Dorado» technicolor, scope, John Wayne, Robert Mitchum.

Adriano: «Gold di fuoco» G. Peck. Ateliers: «Missione sabbie roventi» technicolor. «Rivista Giorgi-Simone-Pazzetti. Orario: 16,15 - 21,15.

Alpi: «Arrivano i Titanii» Giuliano Gemma, Antonella Lualdi, technic. Reglna: «Giorni della violenza» techn., M. Lee Lawrence, R. Neri.

Centrale: «Il buono, il brutto, il cattivo» technicolor, Clint Eastwood, Lee Van Cleef. Apertura ore 10.

Milano: «Valle dell'eco ruggente» colori, K. Morris e «Colpo grosso a Gabbo Bridge», colori. Apertura 10.

Olimpia: «La donna di paglia» Sean Connery, Gina Lollobrigida, colori. Poi «Una scarica lunga d'oro» Tom Tryon, technicolor.

P. Nuovo: «Grande notte di Ringo» W. Berger e «Supervixen chiama Cairo» colori. Apertura alle ore 10. San Felice: «Istruzioni disperate ma non serie» Alec Guinness, M. Connors, Robert Redford.

Esperia: «Killer calibro 32» technicolor, Peter Lee Lawrence.

Giardino: «Tre uomini in fuga» soc., sc., Bourvil, De Funès, Thomas. Miralfiori: «Adulterio all'italiana» C. Spaak, Nino Manfredi, technicolor. Vigamglio: «Quelli della San Pablo» tech., sc., S. Mc Queen. Ap. 18,45.

Amerikan: «Thrilling» Nino Manfredi, Alberto Sordi, W. Chiari, S. Rossini. Arabon: «Il poliziotto 202» Robert Charry, Diana Dors, technicolor. Ellisse: «Da uomo a uomo» techn., scope, Lee Van Cleef, J. P. Law. S. Paolo: «Odio per odio» technicolor, scope, F. Sancho, I. Ireland.

Artisti: «E divenne il più spietato bandito del West» technicolor, scope, Peter Lee Lawrence.

Bolzini: Matt Helm non perdona, tec. Carallo: «Un uomo, una donna» A. Alonso, J. L. Trintignant. Vist. 14.

Erlanger: «Odio per odio» technicolor, scope, F. Sancho, I. Ireland.

Orpea: «I tre fantastici Supermen» Richard Harris, technicolor.

V. Venetia: «Cuore matto» technicolor, scope, con Little Tony.

Altre: «Chi ha rubato il Presidente?» tech., sc., L. De Funès, B. Blier. Bernini: «Io, Io, Io e gli altri» G. Lollobrigida, J. Margano, J. Koscina, M. Mastroianni, N. Manfredi. Ellen: «Undici giorni della vendetta» tx G. Gemma, C. Giergelli, tec., sc. Maiestic: «Da uomo a uomo» Lee Van Cleef, John P. Law, tech., scope. Odeon: «Sexy idolo» (I vecchi proibiti) technicolor. Vist. anni 18. Stars: «Wanted» Giuliano Gemma, T. Gimpera, technicolor, scope.

Adua: «Jovanka e le altre» C. Gravina, S. Mangano. Vietato anni 16.

Arst: «Marines, sangue e gloria» M. Rooney, J. Mitchum, [illegible]

Aurora: «Nevada Smith» technicolor, Steve Mc Queen, Raf Vallone.

Brasilia: giornata pubblicitaria per la Generdom.

Maiani: «Il Tigre» technicolor, scope, Vittorio Gassman, Eleanor Parker.

Nord: «Per 1000 dollari al giorno» scope, colori, O. Hatcher, Pierangeli.

Nuovo Sorriso: «Delitti a champagne» Parkins, Furneaux, col. V. 16.

Orione (Barca): «Un milione di dollari per 7 assassini» colori, Roger Browne. Vietato minori anni 14.

Palermo: «Tre gendarmi a New York» tech., scope, Louis De Funès.

Sociale: «Tempo di avventati» tecn., scope, G. Hilton, F. Wolff. Vist. 16.

Zenith: «Il bello, il brutto, il cretino» techn., F. Franchi, C. Ingrassia.

Capitol: «La mia pelle si mercanteggia» Doris Day, R. Taylor, technicolor.

Centrale: «Calibro 38» Robert Hossein, C. Mann, colori, scope.

Horus: «I temerari sulle macchine volanti» A. Sordi, Sarah Miles, techn.

Ghibli: «La lampa del più forte» Glenn Ford, S. Mackaine, technic.

Italia: «Attentato ai tre grandi» technicolor, scope, con Ken Clark.

Plemonte: «Doppio bersaglio» Yul Brynner, B. Ekland, M. Lister, colori.

S. Carlo: «Ulisse in un pacchi d'oro» William Holden, William Bendix.

Special: «Attenti! Kallye» scope, tech., W. Holden, R. Wilmark. Apert. 15.

Bianchi: «I 5 della vendetta» technicolor, scope, Guy Madison.

Bolzi: «Tre banditi in fuga» techn., scope, Louis De Funès, Bourvil.

Ramus: «Django, killer per amore» techn., scope, George Montgomery.

Alba: «Un fiume di dollari» technicolor, T. Hunter, D. Duryea.

Ambra: «Vera Cruz» colori, G. Cooper, Burt Lancaster, D. Darcel.

Apollo: «I Tigri» techn., scope, V. Gassman, Ann-Margret, E. Parker.

Edera: «Femmine caverna» technic.

Lucento: «La notte è fatta per rubare» tech., scope, C. Spaak, P. Lemy.

Lutrarlo: «L'intrepido» Ugo Tognazzi, Stefania Sandrelli. Vietato 14.

Splendor: «Il carrozzone, la spiaggia, il tradimento» technicolor, R. Anthony, H. Chanel, regia Tom Terry.

BEINASCO

Hallas: «Amore facile» F. Franchi, C. Ingrassia, S. Steel. Vist. anni 14.

Ridotto E.N.A.L. — Adriano, Alcione, Mafalda, Melior, Odeon, V. Vanzio Circo di Madrid: riduzione Enal alle ceppa ad ale speciale «La Stampa» e «Gazzetta del Popolo». Teatro Stabile: ultimi giorni per abbonamenti ridotti all'Enal. Teatro Stabili: biglietti ridotti all'Enal.

Biblioteca di Belmasco — Questa sera alle ore dr. Giovanni Romano assistente alla cattedra Storia dell'arte dell'Università di Torino, terrà la seconda lezione sul tema: «Giotto e gli inizi della pittura gotica in Italia». La conversazione sarà illustrata da diapositive a colori.

al DORIA
il salotto di Torino
OGGI
GRANDE «PRIMA»
questa volta lasciate i figli
ELIZABETH TAYLOR

MARLON BRANDO
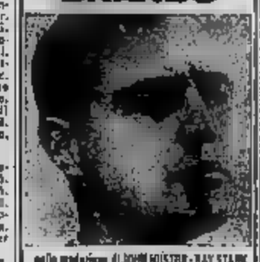
sullo produzione di JOHN HUSTON - RAY STARK
GLI OCCHI D'ORO
PANAVISION
Nel nuovo Filmcolor della Technicolor
JOHN HUSTON
WARNER BROS.-SEVEN ARTS
Vietato ai minori di anni 18

2ª SETTIMANA
al VITTORIA
UN

GEORGE PEPPARD DEAN MARTIN JEAN SIMMONS
DUE STELLE NELLA POLVERE
TECHNICOLOR TECHNISCOPE

OGGI al Cinema LUX
IL CHE VI DIRA' TUTTO SULLA DONNA...

SHIRLEY Mac LAINE
ALAN ARKIN - ROSSANO
MICHAEL CAINE - VITTORIO
PETER SELLERS
una produzione ARTHUR COHN
di VITTORIO De SICA
SETTE VOLTE DONNA
con RANIA FARERI - OLGA MARTORELLI - ROSSANO
LEX PATRICK
musiche di RIZ ORTOLANI
sceneggiatura di CESARE ZAVATTINI
produttore esecutivo JOSEPH E. LEVINE
prodotto da ARTHUR COHN
regia di VITTORIO De SICA
COLORE DE
VIETATO MINORI 14 ANNI
INIZIO FILM: 14,15 - 16,15 - 18,15 - 20,15 - 22,20

OGGI ARISTON OGGI
IL FILM DI PARLA
POLITICA E SESSO ALLA SBARRA
LA CINA E' VICINA
GLAUCO MAURI
ELDA TATTOLI
PAOLO GRAZIOSI
Regia: MARCO BELLOCCHIO
VIETATO MINORI 18 ANNI

FART
PIAZZA ADRIANO 15 (lato via Paolini)
10138 TORINO - Tel.
ANCHE 20 RATE
SENZA FIRMARE CAMBIALI
SENZA PAGARE INTERESSI
C'E' TUTTO PER TUTTI!
dal cappotto alla radio, dall'abito alla bicicletta, dalla macchina alla borsa, dalle maglie alla cravatte, dalle lenzuola ai tappeti al lampadario
ESEMPIO:
Spesa L. pari a rate L. 10.000
Spesa minima L. pari a 20 rate L. 2.500

Un abat-jour classe? Rivolgetevi da
R. CERULLI - VIA GIOLITTI 11
Tel. 53.83.26 - PARALUMI

Salone da LA STAMPA
LICENZIA CONCESS. DELL'ISTITUTO POLIGRAFICO DELLO STATO
Roma, 80 - Telefono 847.830
ABBONAMENTI E VENDITA
Gazzette Ufficiali della Repubblica Italiana - Bollettini volontariati Materiali della - della C.E.E. - Giffoni

PRIME VISIONI

La virtù della Vitti

LA CINTURA DI CASTITA', di Pasquale Festa Campanile, con Monica Vitti e Tony Curtis - Italiano, a colori - Generici commedia - Cinema: Ambrosio.

Una primale notte e cintura di castità sono i termini fissi d'un certo gollarismo di cui anche il cinema ci ha dato recentemente più saggi. Festa Campanile si è inserito nel filone senza apportarvi originalità ma con un pizzico di spirito, di note volgari, che rende lo spettacolo piuttosto piacevole. La lunga e malliziosa tortura tra Monica — la villanella che non vuol mancipia del signore — e il feudatario che crede di poterne serrare l'onestà in una cintura di ferro, si risolve, dopo una trafila di gherminelle e pittoreschi salti di ambiente, in esaltazione dell'amore liberamente inteso e liberamente concesso. Il suo mòglio Monica Vitti, che stacca la parte in un clima ironico e divertito.

l. p.

La carovana» di Madrid in piazza d'Armi

E' arrivato il Circo del film di Hathaway

La bella contorsionista marocchina Fatima «Oscar 1967»

Sulla pista girevole 400 persone, duecento belve - L'«Oscar» della bella marocchina

Chi ricorda lo spettacolare film di Henry Hathaway Il favoloso mondo del circo, con Rita Hayworth, Cornel Wilde, Claudia Cardinale e Rita Hayworth, ha avuto un'idea del Circo di Madrid che si presenta stasera al pubblico torinese in piazza d'Armi. In particolare, quella rivelata dalla troupe americana, era la sede stabile del circo che organizza ogni anno una stagione internazionale. In Italia vedremo la grandiosa équipe viaggiante composta di 400 persone fra artisti e tecnici e 300 animali dello che spostano due treni speciali e 50 automezzi.

Il Circo di Madrid al termine del suo festival scritturato per le successive tournées — che finora l'hanno portato a dieci paesi europei — le rivelazioni della stagione e le lancia in un programma che dura sei mesi. S'è fatto, per il '66-'67, della contorsionista marocchina Fatima Zohra premiata con l'Oscar del circo e del celebre domatore dei leoni Pablo Noel che ha il coraggio di introdurre la testa nelle fauci delle belve senza coltelarsi con le mani.

In primo piano sono anche gli acrobati comici Los Platos, i clowns Rudi Lido e gli sbarristi della famiglia Rodriguez, considerati i migliori nel genere per un numero alle sbarre fisse complicato da un salto mortale. Capitan Bruno ha saputo ammaestrare un gruppo di 15 elefanti

Dove andiamo stasera

CINEMA

Drammatici

★ RIFLESSI IN UN OCCHIO D'ORO (in prima al Doria): diretto da John Huston da Carson McCullers, un film di tema particolarmente difficile. Male l'imperniò sui difficili rapporti coniugali fra un maggiore dell'esercito americano (Marlon Brando) e sua moglie (Elizabeth Taylor). L'infelicità sembra legata da un'amicizia morbosa verso un suo soldato (Robert Forster), e sua volta ulcerata dalla crescente ostilità superiore. Il marito sorprende i due e uccide il giovane. All'analisi di questi rapporti il film, derivata da un romanzo di Carson McCullers, contrappone la descrizione, non meno cruda e impietosa, di un altra coppia non troppo bene assortita, raffigurata da Brian Keith e Julie Harris. Entrambe le vicende sono ambientate in un campo militare americano.

★ UN CORPO DA AMARE (Metropoli): in una cornice grossolana della quale risente l'ordinaria lo storia di una bionda spogliarello conquistata da un dongiovanni poco raccomandabile.

★ IL DOTTOR ZIVAGO (Augustus): dal romanzo di Pasternak, un film d'amore e di guerra su sfondo sovietico.

Commedie

★ SETTE VOLTE DONNA (in prima al Lux): interpretato da Shirley MacLaine in sette ruoli diversi, il film, a colori, si presenta in altrettanti episodi, intitolati ognuno al nome di una donna: Paulette, Maria Teresa, Linda, Simona, Eve, Marie, Jeanne. Sono sette personaggi diversi per carattere e temperamento, e tali perciò da offrire alla MacLaine il modo di fare la «mattatrice» in sette diversi interpretazioni. Tutte le scene però sul tono brillante e spesso piccante. Il «cast» è di prim'ordine: con Shirley hanno via via spicco Alan Arkin, Rossano Brazzi, Michael Caine, Vittorio Gassman, Peter Sellers, Lex Barker, Robert Morley, oltre al Anita Ekberg ed Elsa Martinelli. Scritto da Zavattini e diretto da De Sica.

★ TI HO SPOSATO PER ALLEGRIA (Reposi): tentativo sulle schermo, in commedia italiana, da per interpreti Monica Vitti, Albertazzi, Il Buccelli, Italia Marchesini. A colori, con di Salce.

★ PER LA STRADA (Romano): la Hepburn e Albert Finley in un gerbidiamo film sentimentale nel quale due coniugi, dopo 12 di matrimonio, rivivono i loro passato e rimediano alle incrinature della loro unione.

★ LA CINTURA DI CASTITA' (Ambrosio): sposata a un giovane signora mediocrità, la figlia d'un guardaboschi vuole usare il marito per propria elezione e non solo appartenergli di diritto. A colori, con Tony Curtis e Monica Vitti.

★ BELLA GIORNO (Cristallo): raffinata francese (Catherine Deneuve) rifiuta le premure del sposo (Jean Sorel) per rifugiarsi in fantasie perverse spiegando il suo desiderio di degradazione in una di appuntamenti. A colori.

Western

★ UN MAGGIORDOMO NEL WEST (Astor): avventure per ragazzi nella California del 1845, d'un vivace rampollo equipaggiato, dal suo severo maggiordomo e dall'intraprendente sorellina. A colori, prodotto Disney.

★ DUE STELLE NELLA POLVERE (Vittoria): pistolero al dosso l'agnello, stipendiato dall'esercito, ed il maresciallo in una cittadina di frontiera. George Peppard, Jean Simmons, Martin. Scope e colori, americano.

★ CAROVANA DI FUOCO (): ex detenuto concepisce rapina, a sfruttare, poi con risolve tutto. Prodotto da John Wayne e da questo interpretato accanto a Kirk Douglas, Howard Keel. A colori.

Polizieschi

★ AGENTE 007 SI VIVE SOLO DUE VOLTE (Corso): la nuova avventura di «007» scatenato contro la «Spectre» che, alzando gli uni contro gli altri, sovietici e americani, fa temere la terza guerra mondiale.

★ DIE STELLE NELLA POLVERE (Vittoria): pistolero al dosso l'agnello, stipendiato dall'esercito, ed il maresciallo in una cittadina di frontiera. George Peppard, Jean Simmons, Martin. Scope e colori, americano.

★ CAROVANA DI FUOCO (): ex detenuto concepisce rapina, a sfruttare, poi con risolve tutto. Prodotto da John Wayne e da questo interpretato accanto a Kirk Douglas, Howard Keel. A colori.

Didi Perego (vista da Chiesa), dopo l'infortunio occorsole durante la prova, debutta «Devozione alla Croce» al Carignano

TEATRI

LA DEVOZIONE ALLA CROCE (Carignano): inizia la seconda serie di repliche della commedia di Calderon de la Barca; uno spettacolo moderno e stimolante presentato dallo Stabile di Torino con la regia di Gianfranco de Bosio.

I GIGANTI DELLA MONTAGNA (Alfieri): in una splendida edizione del «Piccolo» milanese, l'ultimo incompiuto dramma di Pirandello. Le vicende della «Contessa» e dei suoi comici» nella degli «Scalognati» e la tragica dagonati ai servi dei «Giganti» imbastiti e Strehler l'occasione di riporre riflessioni sul teatro.

LA FATICOSA MESSA IN SCENA DELL'«AMLETO» di WILLIAM SHAKESPEARE (Unione Culturale): spettacolo sinfonico di Leo de Berardinis, Perogallo, Alberto Grifi e Mauri, allestito «Teatro dalla Ringhiera».

ECHI DI CRONACA

Le settimane speciali di Nova Vendita

(a Via F. Micca 20 fino a sabato vendita straordinaria di impermeabili; da lunedì 30 la settimana del cappotto. Merce di qualità a prezzi incredibili, e tantissime occasioni di ogni genere.

Corsi per esperti fiscali

Riservati a Ragionieri, Dottori Commercialisti e Dirigenti che necessitano di approfondire le loro conoscenze in materia fiscale, insegnano docenti specializzati iscritti agli Albi. Inizio 7 novembre unici corsi del genere esistenti in Torino. Istituto Maria Vittoria, piazza Vittorio Veneto 12. Telefono - 888.870.

La TV non funziona? Tel. 251.677 - 295.949

877.515 la Or.Te.S. Assistenza «Ory» Tecnici Lubitz e cambio in prestito un tv portatile. Servizio colore diurno e serale.

Boutique Abel, p. Adriano 15

Le nuove confezioni per la Signora elegante, per l'uomo di stinto e per la gioventù d'ogni sono in esposizione per la gioia dei vostri occhi. Vi attendiamo.

La Valstar non dimenticato Torino

e provvisoriamente continua la vendita in piano di via Pietro Micca 20 (sopra il vecchio negozio). Visitateci, potrete acquistare in un ambiente elegante e tranquillo cappotti, impermeabili, tailleurs, abiti, maglierie, cuoio della migliore qualità e gusto sicuro.

Porte pieghevoli Diviette Via Bagetti 25

(angolo c.so Francia 91). Tipi di tutte le dimensioni, staffe, cerniere speciali, legni. Tipo speciale per taglio cucinino. Anche tipi economici. Telefoni: 781.471, 748.124.

Anche 20 rate alla Fart Lire 200.000 a 10.000 lire

mensili. Lire 40.000 a 2000 lire mensili. Troverete dal cappotto alla valigetta, dalla pelliccia alla calza, dall'abito alla biancheria Fart, piazza Adriano 15. Telefono 736.668.

Carte da parati

Prima di acquistare qualsiasi tappezzeria rivolgetevi direttamente alla fabbrica, a Madama Cristina 125 ang. corso Dante, dove troverete ai migliori prezzi, grandi di ogni classe e stile.

Tappezzeria in carta

Rendete gaia la vostra casa decorandola di tappezzerie direttamente dalla fabbrica, via Madama Cristina 125, che vi offre un notevole assortimento di grazie più convenienti.

Nell'ambito culturale dello spettacolo è per la prima volta in Italia
IL PIÙ GRANDIOSO CIRCO SPAGNOLO A TORINO
«UN VORTICE DI COLORE E NOVITA'
PIU' ORIGINALE MONDO»
4 piste con girevole 300 artisti 200 animali diversi
del Circo Europeo

Questa sera ore 21
GRANDE PRIMA
Dal 27 Ottobre al 19 Novembre ESCLUSIVAMENTE per 24 GIORNI PIAZZA D'ARMI TEL. 501.961
Tutti i giorni spettacoli e alle 21 - Riduzioni
PREVENDITA: LA STAMPA - VIA ROMA - TEL. 535.113
«ZOO» PARCO ZOOLOGICO
Tutti i giorni aperto dalle 10
Durante la visita allo zoo di ogni mattina festiva si potrà assistere alla prove dei leoni e dei cavalli. I bambini potranno cavalcare i cavallini pony.
CIRCO RISCALDATO

STASERA ALLA TV

Far West per il Primo Sheridan sul Secondo

■ Dopo il ricordo di Enrico Mattei ■■ in onda una nuova serie di ■■■■
■ Il tenente ■ ■ «Paura delle bambole» con Giuliana Lojodice

OGGI SUL VIDEO

Primo Canale (nazionale)

17,30: Telegiornale del pomeriggio.
17,45: Tv dei ragazzi (Arriva Yogi - I pinguini).
18,45: Concerto vocale e strumentale.
19,45: Sport; Cronache italiane; Oggi al Parlamento.
20,30: Telegiornale della sera.
21 —: Ricordo di Enrico Mattei, di Sergio Zavoli.
21,55: Cantano i Primitives, presenta Ludovica Modugno.
22,10: Quel West selvaggio: «Un governatore tutto d'oro».
23 —: Telegiornale della notte.

Secondo Canale

21 —: Telegiornale.
21,15: Sheridan: «Paura delle bambole», con Ubaldo ■■■.
22,10: Zoom, settimanale di cultura e attualità.
TELEVISIONE SVIZZERA — Ore 18,30: Minimondo - 19,15: Telegiornale - 19,20: L'inglese alla tv - 19,50: Impariamo a filmare - 20,20: Telegiornale - 21: Melissa - 21,55: Sport dal Messico - 23,35: Telegiornale.

I PROGRAMMI DI DOMANI

PRIMO CANALE — Ore 17: Giocagio - 17,30: Telegiornale - 17,45: Tv ■■ ragazzi - 18,40: Mekong - ■■■; Sette giorni al Parlamento - 19,40: Tempo dello spirito - 19,55: Sport; Cronache del lavoro - 20,30: Telegiornale - 21: Partitissima - 22,15: Linea contro linea - 23: Telegiornale.

SECONDO CANALE — Ore 21: Telegiornale - 21,15: La paura della notte - Delirio ■ ■■■ - ■■■: Bisogna essere in ■■■.

Per male che vada ■ serata televisiva ■■■ ■■■■ pregevole se paragonata a quella di ieri che ha avuto ■ pezzo migliore nella conferenza-stampa dell'on. Ciccilli a «Tribuna politica». Stavolta pur senza promettere nulla di particolarmente appassionante c'è almeno di ■■■ trattenersi per un paio d'ore davanti al video scegliendo tra una rievocazione biografica sul Primo Canale, seguita da un intermezzo canoro e da un telefilm western e l'inchiesta poliziesca del Secondo al termine della quale andrà in onda il rotocalco d'attualità culturale.

* *

Alle 21 le trasmissioni del Nazionale sono aperte da Ricordo di Enrico Mattei, un servizio speciale del Telegiornale realizzato da Sergio Zavoli a cinque anni dalla morte di Enrico Mattei, uno tra i più abili e dinamici capitani d'industria che l'Italia abbia mai avuto, un uomo ■■■ nato dalla Resistenza e che da solo era riuscito a costruire per l'Italia un «Impero» petrolifero, inserendo l'Eni (l'ente del quale era presidente) tra le grandi compagnie petrolifere mondiali. Il servizio commemorativo andrà in onda più o meno alla stessa ora in cui, cinque anni fa, il direttore sul quale Mattei viaggiava, di ritorno dalla Sicilia, si sfracellò al suolo poco distante da Milano.

* *

Alle 21,55 un «mini-show» riempitivo presentato da Ludovica Modugno. Quindici ■■■■ i «Primitives», precede anziché seguire, per ■■■ misteriose ragioni, il telefilm di una nuova serie «western». Quindi, alle 22,10 si potrà seguire per un'oretta la storia peregrina di Un governatore tutto d'oro con la quale esordisce il ciclo hollywoodiano Quel selvaggio West, che, rifacendo una lunga tradizione cinematografica, presenta gli ■■■■ uomini d'ordine. Uno spettacolo, dunque, con qualche sorpresa, nel quale mancano i soliti ingredienti di repertorio, per far posto, con ironico esito, ad elementi tutti ■■■■ che paiono venir fuori ■ Verne e da James Bond. Staremo a vede quel che pate.

* *

Sul Secondo, ■■■ ■■■ ■■■ rata sarà ancora una volta, alle 21,15, il tenente Sheridan, il grintoso Ubaldo Lay, alle prese con il terzo enigma della sua quinta serie di inchieste: Squadra omicidi, dei soliti Casacci, Chiambretto e Giuseppe Aldo Rossi. I due primi episodi presentati non erano del tutto malvagi, specie il primo. Questo nuovo si intitola «Paura delle bambole» ed accanto ad Ubaldo Lay vi figurano tre gli altri Giuliana Lojodice, Corrado Olmi, Vittorio Sanipoli, Sil■■■ Spaccesi, Mara Berni e Osvaldo Ruggeri.

Questo lo spunto. Il proprietario ■■■ ■■■ piccolo laboratorio di giocattoli scopre che all'interno dei suoi stabilimenti si cela qualcosa di losco. Prima di poter ■■■■■ ■ ■■■■■■ le sue «scoperte» scopre, senza vivere. A questo punto entra in scena il tenente Sheridan, alle prese con un omicidio che sembra avere tutte le caratteristiche del delitto perfetto. Indagando sull'attività della fabbrica, viene a sapere che una partita di bambole diretta a un negoziante è stata invece recapitata ad un altro e che il primo è rimasto particolarmente scosso dall'accaduto. Con una stratagemma Sheridan fa il primo passo verso la soluzione del mistero, scoprendo che le bambole servono per contrabbandare pietre preziose. ■■■ resta ■■■■ ■■ scoprire come il delitto sia stato condotto a termine.

* *

Finalmente ad ora accettabile, compiuta le trasmissioni del canale blu, alle 22,10, il settimanale Zoom. Tra i servizi in programma uno è dedicato al «folk-song». La faccenda è cominciata in America ed ha riscosso abilissimi interpreti. Ora, canzoni folcloristiche giungono anche ■■ ogni parte d'Europa, Italia ■■■■■■ che ha lanciato il suo «folk-sound». Sergio Sorbonese ha realizzato ■ «reportage» dal titolo «I folk-club ■ Italia», cioè, i circoli, le scuole della nostra canzone folcloristica. Ne è scaturita una curiosa e insolita indagine sul mondo della canzone popolare.

d. g.

Nell'ultimo «Partitissima»

Rita Pavone pareggia con Domenico Modugno

ROMA, venerdì sera.

Ancora un pareggio a «Partitissima». Lo spoglio delle cartoline-voto relative alla trasmissione di sabato scorso non è ancora terminato, ma è molto improbabile che venga modificata la situazione delineatasi fino a stamane: né Rita Pavone, né Domenico Modugno hanno raccolto quel 50 per cento dei consensi che, in base al regolamento del torneo televisivo, è indispensabile per aggiudicarsi un incontro.

Per Modugno, il ■ secondo pareggio (dopo quello con Villa).

La diva di platino

Mamie Van Doren, la diva di platino inglese, parte per Hollywood dove sarà ■■■■■ in un nuovo film

Programmi della RADIO

VENERDI' 27 OTTOBRE

PROGRAMMA NAZIONALE — Ore 13: Giornale radio - 13,20: Tutto gli Mitre - 13,50: Carillon - 14: Regionali - 14,40: Cinedante italiano - 15: Giornale radio - 15,10: Cinedante italiano - 15,45: Ralph ■ gli - 16: Il gioco del pallone - 16,30: Corriere del disco - 17: Giornale radio.

Ore 17,20: «Manon Lescaut» - 17,35: Musica leggera - 17,40: Tra bacia dei giovani - 18,15: Per voi giovani - 19,15: Tu scrivi dunque parli - 19,30: Cronache di ogni giorno - 19,35: Lune-park - 19,53: Una canzone... - 20: Giornale radio - 20,15: Come Lisa Lu.

Ore 20,30: Concerto sinfonico diretto da Lorin Maazel. Nell'intervallo: Il giro del mondo - 22,05: Intervallo musicale - 23,15: Parliamo di spettacolo - 23,30: China fantasia - 23: Al Parlamento - Giornale radio.

SECONDO PROGRAMMA — Ore 13: Hit parade - 13,30: Giornale radio - 14: Juke-box - 14,30: Giornale radio - 14,45: Amici del disco - 15: Discoteca - 15,15: Grandi cantanti lirici - 15,30: Notiziario - 16: Partitissima - 16,05: Barbra Streisand - 16,30: Notiziario - 16,35: Tre minuti per te - 16,38: Pomeridiana - 17: Buon viaggio - 17,30: Notiziario - 17,55: Non tutto ma di tutto - 18,25: Sui nostri mercati - 18,30: Notiziario - 18,35: Classe unica - 19,23: Sì o no - 19,30: Radiosera - 19,50: Punto e virgola - 20: Musica e ballo.

Ore 21: Meridiano di Roma - 21,30: Giornale radio - 21,50: Musica da ballo - 22,30: Giornale radio - 22,40: Canzoniere in Italia - Per i turisti stranieri.

■■■■■■■■■■ — Ore 16,30: Concerto operistico - 18,05: Musiche di Egk - 18,30: Musiche di Schubert - 19,45: «Rappresentazione di anima e di corpo» - 12: Le opinioni degli altri - 17,10: Musiche di Strawinski - 17,20: Corso di inglese - 17,30: Intervallo musicale - 17,35: Corso di inglese - 17,45: Musiche di Arriaga - 18,15: Quadrante economico - 18,30: Musica leggera - 18,45: Musica contemporanea - 19,15: Concerto serale - 20,30: Biologia e cibernetica - 21: L'immodificabile Duke - 22: Giornale del Terzo - 22,30: In Italia e all'estero - 22,40: Idee e fatti della musica - 22,50: Poesia - 23,05: Rivista delle riviste.

Il «meglio» alla Radio

La fine registrazione del Festival di Vienna 1967 andrà in onda, alle 20,30 sul Nazionale, il concerto sinfonico diretto da Lorin Maazel, dedicato al «Concerto per orchestra» di Bela Bartok, alle «Variazioni op. 31» di Schoenberg e a «La Valse» di Ravel. L'orchestra è la «Philarmonica della Radio» di Berlino. Lorin Maazel ha compiuto gli studi musicali in America e al Conservatorio di S. Cecilia a Roma, dove è giunto nel 1932 con una borsa di studio per alcune ricerche sulla musica barocca italiana. L'attività di Maazel è iniziata all'età di 11 anni, allorchè Arturo Toscanini lo invitò a dirigere l'orchestra della NBC.

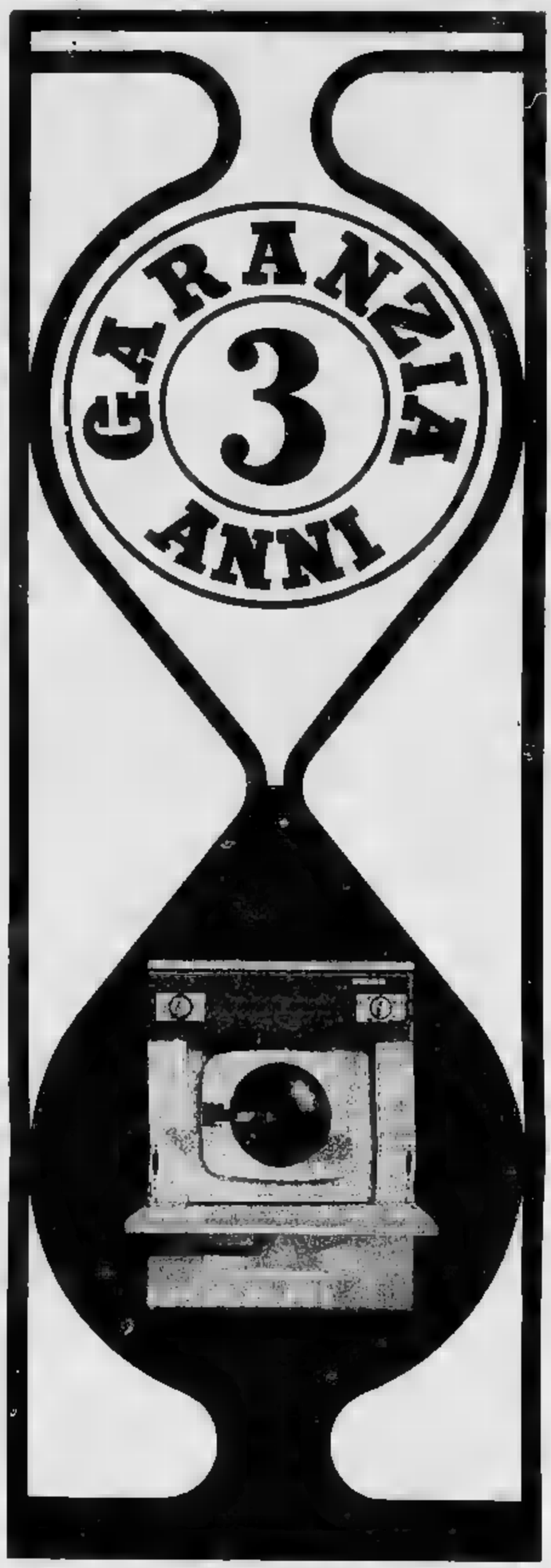

IL TEMPO VI DARA' RAGIONE

LAVAMAT AEG ■ lavatrici autocandeggianti che trattano la biancheria coi guanti bianchi e che durano tutta la vita.

■■...I DURANO TUTTA LA VITA

perchè ■■■ il risultato di ottanta anni di esperienza e ricerca scientifica, ■■■ minuziosa scelta ■ dell'alta qualità dei materiali usati, di ■■■ lunga ■■■■ di controlli.

AEG, ■■■■ della qualità dei suoi podotti, unica in Europa, GARANTISCE ■■■ ■■■■ ANNI le proprie lavatrici «LAVAMAT CLARA» ■ «LAVAMAT REGINA».

La LAVAMAT AEG non invecchiano mai perchè sono le prime nella tecnica ■■■ lavaggio.

Chi acquista LAVAMAT ■■■■ non sbaglia. ■ tempo ■ darà ragione.

LE LAVATRICI DI CHI HA LE IDEE CHIARE

LAVAMAT

AEG

IL PICCOLO SHOW METEOROLOGICO

Finalmente ora sappiamo ■■ domani pioverà senza aiuto del dizionario

Nicoletta Orsomando ha sostituito il col. Bernacca con un lin■■■ meno tecnico - Sul tempo che farà ■■ vi sono più rubbi

Nicoletta Orsomando: «Il barometro dei telespettatori»

Nostro servizio particolare

Roma, venerdì sera.

■■■ fino ha fatto Edmondo Bernacca. Il colonnello delle previsioni meteorologiche televisive?. Dal 24 settembre, sui teleschermi, il suo volto è stato sostituito da quello di un'annunciatrice, Nicoletta Orsomando. C'è stato, dunque, ■■ cambio della guardia? E per quali ragioni?

Edmondo Bernacca che per dodici anni, ogni ■■■ ha fatto ■ «punto» sul tempo in ■■■■ non ha, in effetti, abbandonato il suo incarico televisivo. Come il trucco nei giochi di prestigio, c'è una non si vede. Insomma, per uscire dai giochi ■ parole, il colonnello lavora in équipe con ■ Orsomando. E al servizio di previsioni del tempo della Rai-Tv non c'è stato un cambio della guardia; c'è stato, semmai, ■■ ■■ tenzionamento. Il colonnello resta l'esperto. E alla simpatica e graziosa Nicoletta tocca di essere il volto e ■ voce delle previsioni meteorologiche.

Il potenziamento-trasformazione, a quanto risulta ■■ primi sondaggi, non è dispiaciuto al pubblico. Anzi, soprattutto perché ad ■■ si è accompagnata una revisione della terminologia finora un po' troppo tecnicizzata di cui era fatta ■ trasmissione. Parole come «troposfera», «rotazione anticiclonica» adesso non si sentono ■■■. La precipitazioni vengono finalmente chiamate pioggia o neve. Tutti i telespettatori capiscono se il giorno dopo sarà opportuno ■■■■ con l'ombrello o senza, con il soprabito ■ l'abito leggero. E si possono evitare le noiose consultazioni di enciclopedia ■ di vocabolario, le contrastate discussioni in famiglia o tra amici che di fronte a certe espressioni prima si rendevano necessarie. Anche per le previsioni del tempo la Televisione, così, è diventata un servizio per tutti.

p. m.

★ Mina sta ottenendo a Buenos ■■■es un clamoroso successo. La cantante è impegnata in uno spettacolo televisivo e in una serie di recitals nel teatro «Opera». Mina interpreta le canzoni del suo ■■■■ repertorio, ed altre che per l'Argentina sono nuove.

CONCERTI A TORINO

Mazzacurati all'Auditorium

Due sole composizioni nel repertorio ■ stasera, diretto da Fulvio Vernizzi

Il violoncellista Mazzacurati è stato nominato presidente dell'Accademia Filarmonica di Bologna

Due sole composizioni sostanziano il programma del concerto diretto, questa sera all'Auditorium da Fulvio Vernizzi (Bussolo, 1914), altro primo maestro dell'orchestra sinfonica di Radio Torino e già favorevolmente noto ■■ Italia e all'estero.

Egli presenterà, in prima esecuzione italiana, Structures sonores dell'americano Henry Lazarus (1933), un lavoro commissionatogli dalla Università californiana di Los Angeles, e che vinse il primo premio «Città di Milano» nel 1966. Il titolo stesso ne specifica l'intrinseca concezione, orientata — secondo una tendenza attualmente assai diffusa — non verso una romantica espressività di sentimenti, bensì verso una «oggettiva» architettura di piani sonori e di forme, ravvivata dalla vivacità dei colori strumentali.

■ articola in sei parti, una «Introduzione» ■ movimento piuttosto lento, ove spiccano contrasti dinamici tra alcuni «sforzati» e il «pianissimo» di vari strumenti, una «Polifonia I», dopo gruppi tematici polifonici si contrappongono e si dissolvono senza accademici sviluppi, in rischiaranti in brevi ritorni, uno «Studio I», una «Polifonia II», che come lo «Studio II» offre una densa trama contrappuntistica; e una «Polifonia III».

Nella seconda parte della serata si riascolterà una ■■■ le composizioni fondamentali del repertorio violoncellistico: il Concerto per violoncello, che il maestro A. Dvorak terminò nel 1895, durante il suo soggiorno americano, che fu tanto proficuo per la sua attività creativa (eseguì altresì anche la famosa sinfonia Dal nuovo mondo). Quello Concerto amalgama echi del folclore americano e slavo con fantasiose immagini.

Nel primo «Allegro» un caratteristico tema vigoroso ed eroico, esposto dal clarino e ripreso poi dal violoncello solista, ha come contrapposto un dolce canto (proposto dal corno). Un vasto episodio ■■ legni soli apre l'«Adagio ma non troppo», nel ■■ brume richeggia il «lied» Lasciami solo nei miei sogni della stessa Dvorak. Il «Rondò» finale, ■■ schietto andamento popolare boemo, esprime la gioia del musicista per l'imminente ritorno in patria. ■■ parte del solista sarà sostenuta da Benedetto Mazzacurati, notissimo anche per la proficua attività concertistica e didattica da lui svolta nella nostra città.

Luigi Cocchi

Ieri sera all'Autunno musicale napoletano

La «stagione incantata» del jazz

Servizio particolare a Stampa Sera

NAPOLI, venerdì sera.

Il punto focale del concerto di ieri sera all'Auditorium della Rai ■■ «La stagione incantata», non «suite» in prima esecuzione assoluta che l'autore Giorgio Gaslini ha portato al successo unitamente a Gianni Bedori (sassofono contralto, tenore e soprano), Carlo Milano (contrabbasso) e Franco Tonani (percussioni). Il genio non si discosta dalla linea perseguita da Gaslini da alcuni anni in qua, tendente al superamento del jazz come strumento puro d'espressione, allo scopo di giungere ad un linguaggio autonomo.

Libero tuttavia da ogni riferimento sia alla «Third stream» (tuttavia la terza corrente, quella che vorrebbe la simbiosi del jazz con la musica classica) sia al «Free jazz» (ovvero la forma improvvisatoria di tipo aggressivo degli ultimi anni), la «Stagione incantata» è, nelle intenzioni dell'autore, un «momento magico» della spirale in cui le quattro epoche dell'anno si congiungono e ■ dissolvono senza riferimenti cronologici. L'inverno è annunciato dal contrabbasso, l'autunno da un richiamo di uccelli, la primavera dall'ottavino, mentre l'estate esplode nell'assolo della batteria. I numerosi applausi rivolti alla composizione di Gaslini sono stati poi pubblico equamente ripartiti fra lui (al pianoforte) e gli ■■■ interpreti.

Il concerto era stato aperto sempre da Gaslini e dal suo complesso che hanno offerto una scelta di brani dalla «suite» «Dall'alba all'alba». Li ■ seguito un insolito dialogo fra il pianoforte e il flauto, dove gli ■■■■ e di timbri, di lancinata freschezza. Al centro del programma si è avuta la divertentissima esibizione del «gruppo musica elettronica viva», guidato dal sassofonista Ivan Vandor, che ha presentato una raccolta di lunghi commenti di un'assurdità senza dimora retinguerida. I fischi e le rimostranze della platea sono stati ricambiati dagli esecutori con urla sorrisi.

Attilio Baldi

Il medico della famiglia

Sodoku: male esotico (conosciuto anche in Europa) - La sifilide si guarisce (ma è meglio non prenderla) - Sono tumoretti benigni - Le stagioni e la mortalità - Durata della pertosse - Il freddo contro il cancro - Dove si muore di più

Un padre ci scrive:

«Mio figlio — che è attualmente imbarcato su una petroliera — mi scrive che un suo compagno si trova relegato nella infermeria di bordo perché colpito da sodoku. Che razza di malattia è?».

— Si tratta di un morbo (trasmesso con il da topi e, più raramente, da gatti, donnole, scoiattoli, ecc.) diffuso soprattutto in Giappone, quasi mai è sconosciuto in Europa. Sintomi principali: febbre, esantema, cefalea, vertigine, dolori diffusi, edemi. Durata: da qualche settimana a qualche mese. Le danno generalmente ottimo esito.

* *

Un lettore di Mantova scrive:

«Ho letto più volte sui giornali che oggi la sifilide si guarisce. Ma è proprio vero? Ho fiducia soltanto nel vostro parere».

— La ringraziamo per l'alta fiducia e passiamo subito all'argomento che le sta a cuore. Grazie ai nuovi mezzi terapeutici, oggi la guarigione è molto probabile, ma non certa in ogni caso. Le cure richiedono numerosi anni e molti. Il successo dipende grandemente dalla tempestività e tenacia con cui queste vengono condotte.

* *

Un lettore domanda:

«Che cosa si può fare contro i pezzetti di carne che mi crescono sul petto, e sulla parte superiore del collo?».

— Questo linguetto di carne sono tumoretti benigni: richiedono asportazione chirurgica, a che non risultino molto antiestetici, sfregiano e subiscono alterazioni.

* *

Il signor Calogero N. domanda:

«In quale periodo della vita la mortalità è più alta?».

— La mortalità varia secondo il periodo della vita: è elevata all'inizio, diminuisce nell'età dello sviluppo, nella giovinezza e nella maturità, aumenta di nuovo la dell'esistenza. Nel primo di vita, gli aborti dei medici, molto cranteriine costituzionalmente deboli o disadattate abbandonano prematuramente questa valle di lacrime.

* *

Il sig. Fino L. domanda:

«Quanto dura normalmente la pertosse?».

— Da sei a settimane. Ma il suo caratteristico «urlo» può ricomparire anche a mesi di distanza se il bambino si prende del raffreddore.

* *

Una lettrice ci scrive:

«A scuola un professore di mio figlio ha parlato d'un certo dottor Temple Fay che avrebbe fatto qualcosa di molto importante in merito al cancro. Il ragazzo, che dovrebbe parlarne in un compito, non ricorda più bene. Lo potete informare?».

— A nostra memoria il medico americano Temple Fay introdusse nella clinica il metodo del raffreddamento dei corpi nel tentativo di curare delle lesioni cancerose. Era l'anno 1940.

* *

Un gruppo di operai delle Ferriere domanda:

«Qual è la categoria di lavoratori che registra il più alto indice di mortalità?».

— Secondo recenti statistiche sarebbe quella dei minatori, seguita (ma con notevole distacco) da quelle dei pittori, dei lavoratori del piombo, dei macellai, dei medici, ecc.

(Copyright «Il Medico di Famiglia» e «Stampa Sera»)

RICETTA del GIORNO

Spiedo di uccelletti

Piatto della stagione autunnale tutto spiedo ricercante e di ottimo accompagnamento della polenta che ai primi freddi vediamo ricomparire a tavola con gioia. L'incombenza di preparare la polenta, non avendo il paiuolo usato alla catena del camino oppure affondato fino all'orlo nella sfuita a legna, come è d'uso in campagna, è risolta in città dalle pentole a pressione che, senza dover rimestare, in brevi dànno la polenta cotta a dovere. Così pure lo spiedo, la mancanza dei di sarmenti, tanto della cucina bergamasca e bresciana. Fiesta bene anche con i moderni girarrosti elettrici o a gas.

Preparate gli uccelletti mettendo all'interno una bacca di ginepro, e, in mancanza di questa, una foglia di salvia e infilateli nello spiedo alternando tra l'uno e l'altro dadini di pane a cassetta e di cotta tagliati in fette spesse mezzo centimetro, guerniti di pezzetti di foglie di lauro.

Quando mettete a cuocere ponete al di sotto dello spiedo un recipiente che regga il calore e abbastanza lungo da raccogliere il sugo, prezioso per condire la polenta, che scorderà da tutto lo spiedo durante la cottura venti minuti. Ricordate che la cacciagione deve risultare croccante, non cruda che, i veri amatori, mangiano tutto rosicchiando anche le lasciano nel piatto solo il

FIGURE E VICENDE DELLO SPORT

Uno sguardo (in anticipo) alla prossima stagione invernale

CLAVIERE Fondo, discesa, salto sci per tutti i gusti

Fervore di iniziative nel piccolo paese che sorge al confine tra Italia e Francia - Una nuova seggiovia e tre nuove piste - Come è stato raggiunto l'accordo per la frontiera

DAL NOSTRO INVIATO

Claviere, venerdì sera.

In montagna, e autunno duole. Sole, appena frizzante, tutt'intorno festa di colori. L'inverno sembra ancora lontano, oppure, tra qualche settimana sarà in pieno svolgimento la stagione invernale e le riunite questo ottobre, che inviterebbero calma di una vacanza, sono invece fervide di lavoro.

Ci si rimbocca maniche, c'è deve faticar più degli altri, quasi a guadagnar il tempo per cento motivi perduto. Claviere, buono il sindaco, il signor Bess. Uomo attivo, uno poco le chiacchiere, preferisce andar al sodo. Ha cominciato ad affrontar petto il delicato e spinoso problema della frontiera — quella ... rre di confine che taglian metà il , di qui l'Italia, di là la Francia. Prima, qualche semplice approccio, suggerito dall'amicizia che lega il sindaco di Claviere al Montgenèvre. In un spirito di delle autorità sate, approcci si trasformano in . E, trattative, nasce l'accordo. confine politico si sposta direzione della Francia, di 450 metri alla regione La ; il posto amministrativo frontiera, con servizi unificati, dove sede le due dogane e le due polizie, sorgerà sulla linea di confine del 1939, in un edificio la cui costruzione dovrebbe esser imminente.

Claviere inoltre cede a Montgenèvre la sorgente «Clot la Vieille» e gli impianti dell'acquedotto; Montgenèvre verserà 20 mila franchi nuovi in cinque mi e restituirà a Claviere la proprietà dei terreni municipali che dopo la rettifica di confine resteranno ancora territorio francese.

Questi, a grandi linee, i termini dell'accordo. Quando sarà possibile realizzarlo pratica? Il signor Bess è abbastanza ottimista. Si au che l'inizio dei lavori frontiera avvenga nella prossima primavera. Il che permetterebbe di tradurre i piani in realtà entro il 1968.

Intanto, la vicenda del confine, Claviere pensa all'inverno che batte alle porte. Ci fanno notare, con un pizzico di giustificato orgoglio, il piccolo centro un vanto, quello di soddisfare le esigenze di qualsiasi categoria di sciatori, fondisti — tutti d'accordo. Ma, a Claviere, pure due trampolini di salto, su uno quali, «sperimentato» dalle Universiadi, si svolgerà l'9 dicembre una grande gara internazionale, vedrà in lizza, oltre naturalmente agli italiani, atleti svizzeri, francesi, cecoslovacchi, jugoslavi e tedeschi.

Chi l'ebbrezza del «volo» — può sfogar la passione su trampolini e funivia. preferisce le passeggiate del fondista trova a disposizione la pista sale in lieve pendenza verso Montgenèvre. Cento percorsi possibili, con tutte le «varianti» suggerite dalla fantasia e permesse dalla... riserva di fiato. Per i discesisti, infine, si apre il capitolo novità. Il vecchio e tradizionale «pistone» è stato perfezionato, grazie alle che più moderne. E versante Colle Bio, si tracciate tre nuove piste. Un complesso di lavori che è costato sudore e quattrini, un complesso di lavori eseguiti a puntino. Basta particolare. Sulla sina sport, dove si parla delle Olimpiadi di Città di Messico. Ma il signor Bess, quasi... inorridendo, confessa che stava dimenticandosi il suo «volo». E' costruito paese e azzurri della specialità sono stati mandati dal Coni in allenamento a Claviere, giusto per questione di adattamento all'altitudine, in vista della piccole Olimpiadie di svolgimento. azzurri torneranno per tar preparazione delle Olimpiadi vere e proprie e, con azzurri, ci saranno svizzeri, francesi e belgi. Non solo. Ma può darsi che anche atleti di altre discipli arrivino a Claviere per abituarsi alla fatica a quota .

Si spunzo in battuta. un «parking» in via sistemazione. Lo sguardo si volge ad una casa in costruzione. «In tre estati — informa il signor Bess — dici , ma 143 alloggi. Ne era nata una sola, di case nuove, nei vent'anni precedenti». Sulla destra, andando Francia, c'è un parassasi finito da poco. fronte, sulla montagna, si disegna tornanti della strada Sagna-lunga. Nuova, a dire. Un'atmosfera di buona veglia, il desiderio fare. Ci si incammina verso Cesana, s'intravvedono le sagome delle gallerie paravalanghe. n'è, ad occhio e croce, per quattro chilometri; costituiscono un'opera essenziale, d'inverno capitava spesso la strada fosse improvviso slavine, il pericolo, ora, è scomparso. Un in avanti importante, per il paese confine. Che ha, salvo sbagli, soltanto 131 abitanti, ma che guarda al futuro ottimismo. Bisognava scrollarsi di dosso una apatia vecchia di anni. E lo scrollone è . Aria cose è bello che gosi.

Gigi Boccacini

Il sindaco di ...ere alla frontiera, che, circa anno, verrà spostata (Foto Moisio)

campionati europei

Buon esordio degli azzurri di pallavolo

ANKARA, venerdì sera.

Si iniziati ieri ad Ankara i settimi campionati europei di pallavolo ai quali partecipano 35 squadre (20 maschili e quindici femminili) che disputano le gare, oltre che ad , a Istanbul, Smirne e Adana. Sono presenti tutte le più forti rappresentative dell'Europa Orientale che ormai da tempo dominano la scena «volley», soprattutto per quanto concerne Urss e Cecoslovacchia.

L'Italia è stata inserita nel girone che comprende Cecoslovacchia, la Turchia e la Finlandia; per poter essere ammessa al girone finale, gli azzurri devono classificarsi secondi, dietro alla Cecoslovacchia probabile vincitrice del raggruppamento, ma c'è la grossa incognita dei turchi che possono godere dell'appoggio veramente impressionante del pubblico amico. L'Italia, intanto, ha cominciato bene il torneo superando nettamente la Finlandia (3-1) quanto a punteggio, la è più battuta, e i nordici hanno dimostrato una vitalità inaspettata.

Per quanto concerne la nostra rappresentativa femminile — che ai suoi primi campionati europei — è arrivata la sconfitta (0-3) con Romania, e d'altra parte non ci si poteva fare illusioni di fronte ad avversarie così agguerrite. Constatato, però, il che si potuti constatare dei notevoli progressi.

Questa sera le azzurre saranno impegnate contro la Germania Est, mentre la rappresentativa maschile osserverà turno di riposo.

OGGI sugli IPPODROMI

La posta dei lavoratori

Per gli statali ex combattenti

D. — Ho saputo che ai ferrovieri hanno restituito i per mettersi in quiescenza, con 3 scatti di anzianità. E' vera la notizia? gli altri statali cosa hanno di diverso dagli impiegati delle Ferrovie?

V. Trifolone - Torino)

R. — Riteniamo che il lettore si riferisca al disegno di legge con cui è stato proposto fra l'altro di attribuire, ai fini pensionistici, 5 anni di anzianità in più a favore degli statali ex combattenti. Il provvedimento non riguarda perciò unicamente i ferrovieri, ma tutti i dipendenti dello Stato. Finora, però, nessuno ha potuto beneficiare del provvedimento che il 28 settembre u. s. è stato approvato — sul tamburo in sede referente — dalla Commissione Affari Costituzionali della Camera. In sostanza, il disegno di legge in questione deve essere approvato dalle Camere per diventare operante.

D. — Desidera sapere se trova tuttora applicazione l'art. 80 del Regolamento Inps del 1924, secondo cui le somme erroneamente riscosse ai pensionati di quell'Istituto non devono più essere recuperate dopo che sia trascorso un anno dalla data di liquidazione della pensione.

(L. Calvo - Torino)

R. — Il quesito interessa un gran pensionati ai quali viene appunto richiesto di restituire le somme indebitamente riscosse. Sulla validità sull'interpretazione dell'art. 80 si potrà conoscere quanto prima il pensiero della Corte Cassazione chiamata a sentenziare su questa delicata norma del Regolamento.

o. p.

MILANO (galoppo, 14)

1. - Premio Cereste (L. 1 milione 300.000, m. 2000 sleps).
1. Bonington (72½ A. Matteoli), 2. Fulco (70 G. Morazzoni), 3. Fregel (65½ L. Bassoggio), 4. Dinghy (54 P. Santoni).

2. - Premio Rolonda (L. m. 1600), gentlemen.
1. Salasco (74½ P. V. Zaini), 2. Torsilla (74 C. Papi), 3. Echo Rita (71½ G. Molteni), 4. Shenandoa (72½ G. C. Confalonieri), 5. Selva Nera (70 G. F. Quirici), 6. Shredheaven (66 A. Renzoni), 7. Vittor (66 L. Bosca).

3. - Premio Brunetta (L. 2 milioni 875.000, m. 3000 sleps).
1. Dandy (66½ N. Cocozza), 2. La Valentin (64 P. Sulerno), 3. Acalo (67½ A. Matteoli), 4. Croquembouche (66½ V. Marinelli).

4. - Premio Luino (L. 1.650.000, m. 1500).
1. Cadeo Angiolieri (63 Mazzanti), 2. Mellato (53 M. Matteoli), 3. Les Rameaux (58 A. Di Nardo), 4. Nassiori (52 G. Botteri), 5. Birichino (62 C. Forte), 6. Stefa (Lodigiano).

5. - Premio Pieve (L. 836.000, m. 2000).
1. Venghe (60½ G. Dettori), 2. Posillipo (60 A. Marchetti), 3. Pagami (62½ O. Pessi), 4. Colombes (58 E. Camisti), 5. Farino (48 C. Castaldi), 6. Ampex (62½ A. Botti), 7. Wally (67½ A. Di Nardo).

6. - Premio Canonica (L. 1 milione 500.000, m. 1600).
1. Air du Temps (61 M. Matteoli), 2. Conte di Fosolo (60 G. Dettori), 3. Andalo (62 O. Pessi), 4. Vocogna (57½ A. Di Nardo), 5. Thaya (60½ M. Andreucci), 6. Valseriana (49½ P. Perlanti).

7. - Premio Arca (L. 1.500.000, m. 2000), corsa Tris.
1. Minasco (60½ C. Ferrari), 2. Vinz (58½ M. Andreucci), 3. Bruno (61 A. Di Nardo), 4. Matilda (64½ E. Camisti), 5. Romiti (56 G. Sala), 6. Mare (53½ G. Pessi), 7. Granados (60 G. Dettori), 8. Nora (62 S. Agricanti), 9. Tantko (60½ V. Lodigiani), 10. Furia (48½ G. Turricelli), 11 Fuglar (49½ C. Castaldi), 12 Fabriano (46½ P. Perlanti), 13 Castaldo (45½ S. Atzori), 14 Dardia (45½ S. Mulas).

I favoriti: 1. Bonington-Rugby; 2. Torsilla-Echo Rua; 3. Acalo-Dandy; 4. Les Rameaux-Cocco Angiolieri; 5. Ampex-Venghes; 6. Conte di Fosolo-Air du Temps; 7. (corsa Tris): Matilda-Minasco-Vinz.

Pronostici ippici

X-1 PADOVA (Ponte Brenta) — Trofeo d'Oro C (trotto; L. 6.500.000, m. 2030; 11 partenti). Una scelta molto fra Tiberio (gr. e Asmuss (gr. 1).

1-2 NAPOLI (Agnano) — Premio S. Anastasia (L. 910.000, m. 1600; 9 partenti). Bernini (gr. 1) e Botticelli (gr. 3) dovrebbero essere i migliori.

X-2 BOLOGNA (Arcoveggio) — Premio Su trotto; L. 710 mila, m. 1700; 13 partenti). Gara molto aperta: una leggera preferenza a Don Ferignon (gr. e a Old Crow (gr. 2).

1-X FIRENZE (Mollna) - Premio Valmontone (trotto; L. 710 mila, m. 2 partenti). Sicuro delle Valdicelle (gr. 1) è favorita; Etiopia (gr. x).

X-2 ROMA (Capannelle) — Premio Porta del Popolo (galoppo; L. 961 000, m. 1400; 15 partenti). Una corsa interessante, in cui potranno però Mentrano (gr. x) e Sarella (gr. 2).

2-1 TORINO (Vinovo) — Premio Balangero (galoppo; L. 910 mila, m. 2100; 8 partenti). La gara promette un bell'incontro fra Presidio (gr. 2) e Pompeano (gr. 1).

Due alpinisti premiati

Ieri sera, presso la sede della S.G. Torino, è premiato con il distintivo d'oro Commissione per lo sci alpinistico il socio Mariangelo Bossone, che ha svolto la più intensa attività sci-alpinistica nello scorso anno.

E' stato poi festeggiato insignito «honoremerenti» di uguale riconoscimento Toni Ortelli, che con passione e costanza da presieduto per anni la Commissione.

L'OROSCOPO DI DOMANI

ARIETE (21 marzo - 20 aprile)
Affari: le configurazioni astrali della giornata sono propizie, in particolare alla sera il trigono Luna Marte infonde energia e audacia. *Sentimenti:* nessun ostacolo sarà così insormontabile per impedirvi di amare. Gioia. *Salute:* a piena vitalità e con ottima resistenza.

TORO (21 aprile - 21 maggio)
Affari: si prospettano soddisfacenti, specie in campo finanziario. Professionalmente avrete previsti progressi nella carriera. Non disarmate. *Sentimenti:* Venere ben collocata lascia sperare favorevolmente nei rapporti affettivi. *Salute:* non dovrebbe destare alcuna preoccupazione.

GEMELLI (22 magg. - 21 giugno)
Affari: Mercurio, in buon aspetto con la Luna e Saturno, sviluppa una tendenza costruttiva. Occasioni che danno modo di emergere vi si presentano. *Sentimenti:* mostrate un po' più di tolleranza verso la persona amata che vi desidera. *Salute:* con il sangue più fluido migliorerà la circolazione.

CANCRO (22 giugno - 22 luglio)
Affari: la polarizzazione planetaria si localizza oggi sulla sfera artistica e nelle libere professioni. Successo nei rapporti umani. *Sentimenti:* accettate anche voi le asperità della vita in comune, non sempre lieta. *Salute:* l'equilibrio interiore sul piano fisico.

LEONE (23 luglio - 23 agosto)
Affari: i vostri sforzi saranno coronati da successo. Aumenta il patrimonio individuale mediante piccoli, ma continui guadagni. Resistere. *Sentimenti:* chi oggi compie il viaggio di nozze con potrà scegliere data più lieta. *Salute:* continua buona se non sregolerete a tavola.

VERGINE (24 agosto - 22 sett.)
Affari: gl'influssi lunari risultano benefici, specie per l'attività professionale. Da buon momento per avvicinare i superiori. *Sorprese: Sentimenti:* una giovane trova profondo e irresistibile. *Salute:* il periodo è promettente e non necessita troppe.

BILANCIA (24 sett. - 23 ottobre)
Affari: in un lavoro faticoso riuscirete un aiuto inatteso. Perseverate nello studio e raggiungerete risultati eccezionali. *Sentimenti:* una persona in cerca il vostro aiuto. Non le assolutamente negatelo. Agite con celerità. *Salute:* è prossima la guarigione della donna.

SCORPIONE (24 ott. - 22 nov.)
Affari: bene avviati perché posti sotto la protezione di influssi benefici. Anche gli artisti godranno di felici ispirazioni. Ero grossi. *Sentimenti:* lasciate a tempo la tendenza ad imporvi con la forza in luogo della dolcezza. *Salute:* concorrono gli astri al completo benessere.

SAGITTARIO (23 nov. - 21 dic.)
Affari: il lavoro in più, a cui vi sobbarcate, darà i suoi frutti a breve scadenza. Siete nella sfera del successo e della fortuna. *Sentimenti:* anche questo settore le stelle vi colmano dei loro doni. Gioia intima. *Salute:* piena forma nel corpo e nella mente.

CAPRICORNO (22 dic.-21 genn.)
Affari: date la preferenza al pomeriggio quando Mercurio, in contatto con Saturno, favorisce le intese vantaggiose e durevoli. *Sentimenti:* basta un trasformare in incontro banale in una folle passione. *Salute:* sempre vulnerabili le prime vie respiratorie.

ACQUARIO (22 genn. - 19 febbr.)
Luna, Urano e Mercurio contribuiscono alla riuscita delle vostre iniziative. Gli amici elargiranno con sorprendente disinteresse. *Sentimenti:* da circostanze imprevista può nascere una improvvisa simpatia affettiva. *Salute:* equilibrio psicosomatico, vitalità e resistenza.

PESCI (20 febbraio - 20 marzo)
Affari: eccellenti perché gl'influssi di Ottave agiranno il campo degli e garantiscono il successo, anche professionale. Non *Sentimenti:* molta attrazione per i tipi della Vergine dove i capiti Venere amorosa. *Salute:* periodo di notevole ripresa, spirito allegro.

maru's

CENTRI DELLA CONFEZIONE MARUS a TORINO
Piazza Solferino, 1 (per sig a bambino)
Via Roma, 343
Nizza,
Piazza Statuto, 24
Via Monginevro, 18
Via Chiesa Salute, 35
a
Via Ita,

propone cappotti Facis
Bernina L. 38.000 - Misurina a L. 32.000 - Golfardo a L. 45.000

Ogni cappotto ha un nome. E nome del cappotto dal morbido calore senza peso è Facis.

Cori Facis Sidi

FIGURE E VICENDE DELLO SPORT

H. H. HA DECISO

Suarez si Nielsen no

Nel Varese qualche dubbio per Picchi, raffreddato

Suarez (a destra) è guarito: domenica sarà in campo

Helenio Herrera ha deciso di rinunciare a Nielsen anche per la partita di Varese. L'esclusione del forte centrattacco susciterà certo molte polemiche, ma il «mago» non teme le difficoltà, e già ieri ha reso noto l'elenco dei convocati senza neppure accennare a Nielsen. Sarà della comitiva invece Luis Suarez, che mercoledì a Venezia ha dimostrato di essere guarito; e poichè non si può immaginare che Suarez possa stare tre giorni ad Appiano per fare da semplice riserva, si può senz'altro parlare di rientro sicuro. La formazione dell'Inter per la gara di Varese sarà pertanto questa: Sarti; Burgnich, Facchetti; Benitez, Dotti, Landini; Domenghini o D'Amato o Ferruccio Mazzola, Sandro Mazzola, Cappellini, Suarez, Corso.

Nel Varese molti dubbi sulla presenza di Picchi, che in questi giorni non si allena a causa di un raffreddore. Basterà un leggero malanno stagionale a consigliare Picchi al *forfait*? Lo vedremo domenica.

Moltissime novità alla Juventus, che dovrebbe presentarsi alla gara con il Milan notevolmente rimaneggiata rispetto a quella che ha disputato il *derby*. Per sostituire Gori (operato ieri con esito soddisfacente al menisco) pare che si pensi a Salvadore, con Volpi nella mediana. All'attacco si preannuncia addirittura una rivoluzione: dovrebbero rientrare De Paoli, Favalli e Cinesinho. Chi verrà escluso? La risposta è domattina, anche se si parla con insistenza di Menichelli e di Simoni, a cui verrebbe concesso un turno di riposo.

Il raduno a Cosenza

16 convocati per la gara contro Cipro

L'ufficio stampa della Federazione ha fatto sapere l'elenco dei giocatori convocati per la partita di Coppa Europa in programma a Cosenza il 1° novembre contro la rappresentativa di Cipro.

Dall'elenco dei ventidue elementi disponibili comunicato domenica scorsa sono stati tratti sedici nominativi. Le sei esclusioni non mancheranno di dare adito a parecchie polemiche. Basti dire che sono stati scartati in blocco i tre pre-selezionati del Torino, Ferrini, Poletti e Vieri, malgrado la squadra granata sia in questo momento una delle compagini di maggior rendimento. Anche la rinuncia a Zigoni sorprende in quanto lo si riteneva assai più adatto di Boninsegna a far coppia con Mazzola.

Lunedì prossimo dovranno trovarsi a Cosenza i seguenti atleti:

BOLOGNA: Romano Fogli;
CAGLIARI: Roberto Boninsegna, Luigi Riva, Francesco Rizzo;
FIORENTINA: Enrico Albertosi, Giancarlo De Sisti;
INTER: Tarcisio Burgnich, Angelo Domenghini, Giacinto Facchetti, Sandro Mazzola;
JUVENTUS: Giancarlo Bercellino, Sandro Salvadore;
MILAN: Roberto Rosato;
NAPOLI: Antonio Juliano, Dino Zoff;
VARESE: Armando Picchi.

Vi presentiamo Andrea De Adamich, il ventiseienne pilota d'attualità

Il laureando in legge al volante della Ferrari

Andrea De Adamich: un giovane pilota che, per la prossima stagione, correrà sulle Ferrari. Ha 26 anni, studia legge

Andrea De Adamich, il pilota con gli occhiali in alta Ferrari: è praticamente deciso, salvo improbabili ripensamenti da parte di Enzo Ferrari. Triestino di nascita, ma da anni residente a Milano, De Adamich è un giovane di 26 anni, alto e contegnoso; è laureando in legge, e qualche volta i libri di diritto viaggiano con lui a 200 all'ora per mezza Europa.

De Adamich ha conquistato quest'anno per la seconda volta consecutiva il titolo di campione d'Europa con la «Giulia GTA». Un'impresa di rilievo, maturata attraverso una dozzina di corse sui più impegnativi circuiti del Vecchio Continente. Andrea ha preso la patente nel 1963 e ha partecipato alla sua prima corsa nel '62. Una gara in salita, la Castellarquato-Vernasca. Risultato: terzo nella categoria 2000. Poi tante altre «volate», fino alla prima monoposto di Formula 3. La fidanzata, Donatella, impara a dare i tempi col tabellone, tesata su uno sgabello nel "boxes" di Monza.

Il '65 è l'anno buono. Lo studente De Adamich si laurea campione della F. 3. Ha una vecchia Lola con un motore preparato dal toscano Pedrazzani. Intanto, vince un mucchio di corse con le vetture affidategli dall'Alfa, che nel '66 lo manderà nella sua scuderia sportiva, l'Autodelta. De Adamich regala alla Casa milanese la "Challenge" europea.

A Monza, ormai, è di casa. Vorrebbe tentare il passaggio nella categoria più prestigiosa, quella dei piloti di Formula 1, magari su una Ferrari, ma è il momento meno adatto. L'ing. Enzo, sconvolto per la morte di Ascari, sembra deciso ad abbandonare i corridori italiani. Dalla squadra se ne va Scarfiotti, forse Ferrari dice che di cui — intimamente — non è troppo convinto, finchè si giunge al ripensamento, che permette a De Adamich di compiere il grande passo.

Il giovanotto ha provato in questi giorni sulla pista di Vallelunga una vasca monoposto. Ha girato bene, prendendo confidenza con la macchina. Probabilmente, parteciperà al Gran Premio di Madrid il 12 novembre, una sorta di «antiprima collaudo» del nuovo autodromo di Jarama che l'anno prossimo dovrà ospitare il G. P. di Spagna, prova di campionato mondiale. Se tutto andrà bene, Andrea nel '68 si alternerà con Amon, Williams (e forse Graham Hill) sulle Formula 1.

Michele Fenu

Un anno canadese alla guida della squadra

L'Hockey Torino in serie A

L'hockey su ghiaccio prepara il suo grande rilancio a Torino. La squadra gialloblù, vincitrice del campionato di serie B, partecipa quest'anno al torneo nazionale assieme con gli squadroni del Cartina Rex, dei Bolzano, dei Diavoli di Milano, e dell'Ortisei.

I dirigenti dell'H. C. Torino, che fa capo a Torino-Esposizioni, hanno affrontato notevoli sacrifici per allestire una compagine che sia in grado di reggere bene il confronto con avversari tanto qualificati, e soddisfi il pubblico anche sul piano dello spettacolo. Dalla base formata lo scorso anno si è proceduto così rafforzando notevolmente i ranghi. L'ingaggio di maggior importanza è quello dell'allenatore e giocatore Bryan Whittal, che ha militato fino allo scorso anno nei Diavoli, allenando contemporaneamente anche la squadra Nazionale.

Assieme con Whittal sono giunti a Torino dalla squadra milanese anche i due giovani nazionali Ernesto Paracchini e Giorgio Rigamonti, mentre i ranghi sono stati completati da Ivo De Toni, proveniente dall'Alleghe-Sanson, e da Lareso Fece, l'anziano ex-nazionale che ha militato diversi anni nel Valpellice.

L'H. C. Torino ha in programma un'intensa attività a livello internazionale con una serie di partite amichevoli già concordate con i maggiori clubs svizzeri e francesi. Per ora però la squadra deve affrontare due volte alla settimana il trasferimento al Palazzo del Ghiaccio di Milano, non essendo ancora in funzione (e non lo sarà fino al termine del Salone dell'Automobile) l'impianto torinese. C'è una seconda pista a Torino, quella allestita in occasione delle Universiadi, ma giace smontata in un magazzino comunale, in attesa che dopo due anni di inutilizzazione venga finalmente decisa la sua installazione in una delle aree che il Comune stesso si è impegnato a mettere gratuitamente a disposizione.

L'H. C. Torino, malgrado le limitazioni imposte dall'aver a disposizione soltanto il Palazzo del Ghiaccio, nei ritagli di tempo in cui non è frequentato dal pubblico, ha indetto una leva di giovani hockeisti, con l'intento di creare un vivaio di elementi che fornisca alla squadra maggiore, gli effettivi per i prossimi anni. Anche questo settore sarà affidato alle cure di Whittal.

Il «torneo Bacigalupo»

Incomincia domani ed è riservato ai calciatori «allievi» - Le prime partite

Domani prenderà il via il torneo Bacigalupo, riservato alle formazioni «allievi». Alla competizione parteciperanno otto squadre, suddivise in due gironi eliminatori: Juventus, Paradiso, Castor e Bacigalupo (g. A); Torino, Tabor, Taurus, Vanchiglia (g. B).

Le gare si svolgeranno sul campo di corso Spezia secondo il seguente calendario: domani ore 15: Bacigalupo-Paradiso; ore 16,15: Torino-Tabor; domenica ore 9,30: Taurus-Vanchiglia; ore 10,45: Juventus-Castor. Il torneo continuerà il 1° novembre e si concluderà sabato 4

Pre-Olimpiadi: tocca ai ciclisti

E' cominciato il ruolo alle precolimpiche, ma per ora nessun record è crollato, ed è una grossa sorpresa.

Nel ciclismo, concluse le gare su pista con le medaglie di bronzo di Turrini e Borghetti nel tandem e con quella d'argento della squadra degli inseguitori, recita oggi agli stradisti Bianco, Brunacci, Chiocchini, Marcelli, Martini e Pigato correnti sul percorso di 194 chilometri contro un lotto di quasi cento avversari, ma sono tutti in blocco nettamente favoriti.

OLIMPIADI: OBIETTIVO GRENOBLE

In raduno a Bormio

Clotilde Fasolis

Azzurri ed azzurri sono riuniti a Bormio per una settimana di allenamento atletico. Il programma di preparazione per le Olimpiadi continua secondo le scadenze previste e fra breve si ricomincerà anche con le nevi.

Il primo raduno sulla neve è fissato a Cervinia per la settimana successiva a quella dei Santi, dopodichè i raduni si intensificheranno per permettere a tutti i discesisti di presentarsi nella miglior forma alle gare di selezione previste per la metà di dicembre.

A Bormio sono i P. O. della squadra maschile (Russner, Schoner, Piazzalunga, Mahlknecht, De Nicolò, Demetz, Bibona, De Tassis, Valentini, Vachet, Compagnoni, Berthod, e Arzi) e le ragazze della formazione femminile (Demetz, Cipolla, Fanelli, Nogher, Giolitto, Chevallard, Strauss e Milan) oltre ai componenti la squadra cadetti.

I fondisti sono concentrati al Nevegal per un allenamento atletico. Dopo una settimana di libertà dovranno riunirsi nuovamente per iniziare la preparazione sulla neve, ma le difficoltà sin ora nel trovare una località adatta dove l'innevamento sia sufficiente, i sciatori hanno invece risolto il problema e oggi la attività in questi giorni a Ponte di Legno, dove saliano sul trampolino in plastica. Ad essi sono aggregati i due combinatisti Dal Molin e Moranduz che alternano la preparazione ora con i fondisti ed ora con i saltatori.

Con gli sciatori azzurri sulle piste dei Giochi

DAL NOSTRO INVIATO

Chamrousse, venerdì sera.

Le Olimpiadi di Grenoble sembrano ancora lontane ma nei luoghi che ospiteranno fra pochi mesi le diverse competizioni. La temperatura è ancora mite e l'aspetto delle stazioni sull'altro che invernale. I lavori, lavori che vanno da anni ormai, continuano coll febbrilmente nella speranza di recuperare in pieno il ritardo che si è accumulato inesorabilmente negli ultimi mesi.

Abbiamo visitato Chamrousse dove il bilancio a questo momento appare del tutto positivo. Rimangono da ultimare alcune costruzioni nel centro logistico della stazione e da edificare gli alloggiamenti di Bachas-Montaud destinati agli atleti. Si dovrebbe finire per tempo e i lotti già ultimati dovrebbero ricevere la prima neviata, che non si farà certamente attendere molto.

Sulle piste tutto è a posto. Abbiamo percorso a piedi con Piazzalunga e Zandegiacomo, due fra i più noti sciatori italiani, i tracciati disposti per lo slalom gigante e la parte alta della pista di discesa libera. Il primo è stato rifatto dapperlutto con un ampio uso di ruspe e pale meccaniche, ma ogni percorso è caratterizzato secondo la specialità che deve ospitare sfruttando adeguatamente la natura del terreno.

Piazzalunga descrive così le due discese del gigante. La gara che si vede maggiormente interessato è nello quale ha maggiori probabilità di partecipare: «Per la prima volta il corre un gigante alle Olimpiadi su due manches ed era difficile trovare piste tanto differenti l'una di fianco all'altra. La prima, scendendo a destra, è caratterizzata da tutta una serie di passaggi naturali, sui quali si potrà giocare assai poco con la disposizione delle porte: è un tracciato chiuso, ma non per questo poco veloce. La seconda è ampia con una serie di piccoli schuss raccordati l'uno all'altro da curve appena accentuate: potrà diventare un percorso durissimo o addirittura facile, a seconda di come verranno messi i pali».

La discesa libera maschile ha subito delle modifiche rispetto allo scorso anno e nell'interminabile schuss finale di circa un chilometro sono stati riportati due dentì che faranno come da trampolino per gli sciatori lanciati verso il traguardo. Sarà senz'altro una pista estremamente veloce considerando che anche il tratto iniziale è molto ripido.

Di minor impegno il percorso della libera femminile che scende a fianco del percorso riservato allo slalom gigante. Un unico passaggio difficile a metà percorso lungo un diagonale che diviene ora sempre ghiacciato. Gli slalom speciali verranno infine tracciati lungo una pendenza quasi del tutto artificiale: sono tre tratti molto ripidi di circa 200 metri, raccordati l'uno all'altro da una cinquantina di metri di piano.

Lungo tutto il percorso sono disposte nei tracciati molto brevi una quindicina di incastellature metalliche e tre piani che racchiudono gratuitamente la pista, riservate alle apparecchiature televisive e cinematografiche delle varie compagnie che agiranno durante i Giochi. Analoghe postazioni, più distanziate le une dalle altre, sono installate lungo tutti gli altri percorsi.

Gli slaloms speciali e i giganti arriveranno tutti nel medesimo stadio posto al centro di Chamrousse e nel quale potranno trovare posto qualche decina di migliaia di persone.

Giorgio Viglino

Gli azzurri Piazzalunga (a sin.) e Zandegiacomo a Chamrousse dove si prepara la pista dello slalom speciale

La nazionale francese si dà allo «yoga»

CHAMONIX, venerdì sera.

I francesi sono sempre stati pionieri nell'ideare nuove tecniche di preparazione per lo sci e anche quest'anno i loro metodi di allenamento sono quantomeno originali.

A Chamonix, dove è stato fatto il secondo raduno, sciatrici e sciatori sono impegnatissimi nella pratica dello yoga. «Serve a rilassarsi — spiega Périllat — e noi ne abbiamo bisogno per superare la tensione prima di ogni gara».

Dopo la sosta a Cannes e lo yoga a Chamonix, i tricolori effettueranno ancora un allenamento atletico. Di neve si parlerà a metà novembre, ma la località non è stata ancora prescelta. Oltre all'immancabile indispensabile, il d. t. Bonnet esige l'esclusiva» su una intera stazione invernale per non avere sgradili osservatori avversari.

La rubrica del calcio minore

I problemi del Borgomanero

I dirigenti del Borgomanero hanno lanciato un appello ai tifosi perchè accorrano in massa alle partite per salvare il bilancio della società. Se questo non avverrà, o perlomeno non nella misura richiesta dagli esponenti del sodalizio, si renderanno necessari drastici provvedimenti.

Non è, sia chiaro, che il Borgomanero abbia un pesante passivo arretrato. Il fatto è che i dirigenti avrebbero voluto cedere quest'estate il giovane centravanti Fornara (un diciottenne di provato valore, seguito anche da parecchie società di serie A), ma il preventivato trasferimento è stato bloccato a causa dei motivi di studio del ragazzo, che frequenta in un collegio di Domodossola l'ultimo anno di liceo scientifico. La partenza di Fornara avrebbe coperto quasi interamente la somma deficitaria al bilancio annuale, e adesso, naturalmente, il Borgomanero si trova in difficoltà per far fronte alla propria situazione economica.

La ripresa, tuttavia, non dovrebbe essere molto difficile. Anzitutto perchè il fabbisogno della società si riduce a pochi milioni, e poi perchè le vicende della squadra, in seconda posizione in classifica, sembrano fatte apposta per stimolare l'interesse dei tifosi.

Il Borgomanero è reduce dalla positiva trasferta di Asti, dove ha costretto al pareggio i granata, e domenica ospiterà l'Alessandria. Potrebbe essere l'occasione buona per un ulteriore successo, tanto più adesso che Ughetti, il beniamino dei tifosi del Borgomanero, è in gran forma. La mezz'ala ha realizzato in queste prime partite cinque goal, è il capo cannoniere del girone.

Polemiche per la Biellese

(zi.) *La Biellese continua a dibattersi in una situazione ottata da polemiche su diversi argomenti, rinfocolate dalla severa sconfitta (1-5) subita domenica scorso dalla squadra biancoverde a Solbiate. Il «caso» più discusso si riferisce all'acquisto di Succani, un centravanti ventisettenne che non ha ancora potuto essere utilizzato per uno strappo muscolare subito in allenamento alla vigilia del campionato. C'è chi sostiene che al momento dell'acquisto il giocatore era già praticamente inutilizzabile per un precedente, analogo infortunio, ma il medico sociale della Biellese, dott. Picco, ha potuto dimostrare che l'attaccante fu ritenuto idoneo dopo accurata visita.*

Succani, ormai guarito, ha già ripreso gli allenamenti e il trainer Scaramuzzi spera di poterlo schierare domenica contro il Rapallo. I dirigenti della Biellese, comunque, si sono già assicurati Canal, un attaccante di centrale avanti proveniente dal Monza (che si è riservato una comproprietà del cinquanta per cento), il cui esordio per domenica è sicuro. Canal può giocare da centravanti o da ala sinistra: in sua utilizzazione non sarà quindi in contrasto con l'impiego di Succani.

Derby «vecchio Piemonte»

Si prepara, domenica, il grande derby fra Casale e Pro Vercelli. Le due squadre piemontesi, in questo inizio di campionato, erano state fra le protagoniste del girone di serie D, ma nell'ultimo turno ambedue hanno subito sconfitte che le hanno relegate in una graduatoria di sottordine. Peccato, perchè l'avvio era stato promettente sia per i nerostellati che per i bianchi.

La Pro Vercelli, rinnovata anche nei quadri dirigenziali, sembrava decisa ad offrire finalmente ai suoi tifosi un campionato di tutto rilievo, con la promozione come traguardo obbligato. E per raggiungere tale obbiettivo i dirigenti non hanno badato a spese, e proprio nei giorni scorsi avevano definito l'acquisto del terzino D'Auria, che dovrebbe esordire domenica a Casale. I nerostellati di Pedroni, dal canto loro, erano partiti forse con minori ambizioni, ma i primi risultati parevano lodarli come uno dei migliori complessi del girone.

Domenica le due vecchie società si troveranno ancora una volta di fronte, per l'ennesimo episodio di una rivalità che data da parecchi decenni. E l'una finirà con il condannare l'altra ad un campionato senza ambizioni: nerostellati o «bianche casacche» dovranno rinunciare alle loro speranze di promozione.

(A cura di PAOLO PATRUNO)

aperitivo
CRODINO
analcoolico di lusso
piace
per il suo gusto nuovo e raffinato
piace
per il suo colore biondo
piace
per il suo delicato profumo
Crodo va in tutto il mondo

AUTO - SERA

PRESTITI

A PROPRIETARI AUTO - ALLOGGI - TERRENI (ANCHE SE IPOTECATI)

Lunghe rateazioni - Celerità - Riservatezza

FINANZIARIA IMMOBILIARE FID - VIA CERNAIA, 18 - TELEFONI 542.634 - 530.445

F.lli COTTINO

Commissionaria ALFA ROMEO per Torino

Via Fabro 10 - 12 - Telefono 519.682 - 547.114
Corso Giulio Cesare 213 - Telefono 264.409
RICAMBI: Piazza Arbarello 5 - Telef. 542.690

BENEDETTO & C.

VIA ARCIVESCOVADO, 1 - TELEFONO 541.441
PIAZZA ADRIANO, 5 - TELEFONO 337.195
Officina riparazioni e autoveicoli usati:
PIAZZA ADRIANO, 5 - TELEFONO 331.110

COMMISSIONARIO **LANCIA**

PRESTITI a PRIVATI

su automezzi e immobili

Vi permettono inoltre l'acquisto vantaggioso o la vendita, per contanti, di automezzi nuovi e usati - Rimborso mensilità posticipate a tassi modici.

FAIT s.r.l. - Via S. Francesco d'Assisi 24
Telef. 51.01.36 - 53.02.97

I PREZZI DELLE AUTO USATE

I prezzi delle auto usate hanno carattere orientativo, si riferiscono a veicoli in buone condizioni generali e sono suscettibili di variazioni in più o in meno a seconda delle particolari condizioni di ogni automezzo

FIAT

TIPO	ANNO costruz.	PREZZO dell'usato
NUOVA 500 D	1961/64	150/220.000
NUOVA 500 D	1965	270/320.000
NUOVA 500 D	1966	320/370.000
NUOVA 500 D giardiniera	1963	170/210.000
NUOVA 500 D giardiniera	1964	230/280.000
NUOVA 500 D giardiniera	1965	300/350.000
NUOVA 500 D giardiniera	1966	380/420.000
600 D	1963	220/310.000
600 D	1964	320/360.000
600 D	1965	370/420.000
600 D	1966	430/470.000
600 MULTIPLA	1963	230/280.000
600 MULTIPLA	1964	320/370.000
600 MULTIPLA	1965	380/420.000
600 MULTIPLA	1966	440/500.000
850 BERLINA	1964	380/430.000
850 BERLINA	1965	460/500.000
850 BERLINA	1966	530/580.000
850 COUPE'	1965	660/700.000
850 COUPE'	1966	730/780.000
850 SPIDER	1965	680/730.000
850 SPIDER	1966	760/800.000
124 BERLINA	1966	700/750.000
1100 D	1963	280/320.000
1100 D	1964	330/370.000
1100 D	1965	430/480.000
1100 R	1966	660/700.000
1100 D FAMILIARE	1964	410/450.000
1100 D FAMILIARE	1965	450/500.000
1100 R FAMILIARE	1966	660/730.000
1300 BERLINA	1963	330/380.000
1300 BERLINA	1964	430/[illegible]
1300 BERLINA	1965	550/610.000
1300 BERLINA	1966	650/700.000
1500 C	1964	530/[illegible]
1500 C	1965	610/680.000
1500 C	1966	730/800.000
1500 L	1963	380/410.000
1500 L	1964	450/510.000
1500 L	1965	570/630.000
1500 L	1966	710/760.000
1500 CABRIOLET	1963	300/400.000
1500 CABRIOLET	[illegible]	460/520.000
1600 CABRIOLET	1965	570/620.000
1500 CABRIOLET	1966	770/830.000
1800 B	1963	260/310.000
1800 B	1964	330/400.000
1800 B	1965	540/600.000
1800 B	1966	670/750.000
2300	1963	380/420.000
2300	1964	450/480.000
2300	1965	650/700.000
2300	1966	830/900.000
2300 S COUPE'	1963	660/750.000
2300 S COUPE'	1964	800/900.000
2300 S COUPE'	1965	1.150/1.200.000
2300 S COUPE'	1966	1.300/1.700.000

ALFA ROMEO

TIPO	ANNO costruz.	PREZZO dell'usato
GIULIETTA T.I.	1963	225/280.000
GIULIETTA T.I.	1964	290/380.000
GIULIETTA T.I. (cloche)	1963	280/330.000
GIULIETTA T.I. (cloche)	1964	340/430.000
GIULIETTA T.I. (cloche)	1965	400/500.000
GIULIETTA Sprint	1962	280/343.000
GIULIETTA Sprint 1300	1964	400/510.000
GIULIETTA Sprint 1300	1965	500/600.000
GIULIETTA Spider	1962	310/350.000
GIULIA 1300	1964	510/580.000
GIULIA 1300	1965	610/700.000
GIULIA 1600 T.I. (cloche)	1962	265/370.000
GIULIA 1600 T.I. (cloche)	1963	330/400.000
GIULIA 1600 T.I. (cloche)	1964	420/500.000
GIULIA 1600 (f. disco)	1963	420/540.000
GIULIA 1600 (f. disco)	1962	520/610.000
GIULIA 1600 (f. disco)	1965	600/720.000
GIULIA 1600 T.I.	1964	620/740.000
GIULIA 1600 T.I.	1965	700/835.000
GIULIA Sprint	1963	370/460.000
GIULIA Sprint	1964	420/530.000
GIULIA Super	1966	920/1.070.000
GIULIA Spider	1964	530/640.000
GIULIA Spider	1965	650/800.000
GIULIA Sprint G.T.	1964	760/900.000
GIULIA Sprint G.T.	1965	880/1.100.000
2600 BERLINA	1964	420/520.000
2600 BERLINA	1965	630/680.000
2600 SPRINT	1964	770/900.000
2600 SPRINT	1965	950/1.100.000
2600 SPIDER	[illegible]	770/930.000
DAUPHINE	1964	180/220.000
DAUPHINE	1965	210/290.000

A cura di "Pubblicità Stampa S.p.A."

LANCIA

TIPO	ANNO costruz.	PREZZO dell'usato
APPIA	1963	200/250.000
FULVIA	1963	400/450.000
FULVIA	1964	450/500.000
FULVIA	1965	530/600.000
FULVIA 2 C	1965	700/800.000
FULVIA 2 C	1966	850/950.000
FULVIA Coupé	1965	950/1.000.000
FULVIA Coupé	1966	1.050/1.150.000
FLAVIA 1,5	1964	330/400.000
FLAVIA 1,5	1965	450/530.000
FLAVIA 1,8	1964	400/450.000
FLAVIA 1,8	1965	500/600.000
FLAMINIA 2,5	1962	130/200.000
FLAMINIA 2,8	1964/65	450/700.000
FLAMINIA Coupé 2,8	1964	600/700.000
FLAMINIA Coupé 2,8	1965	800/1.000.000

AUTOBIANCHI

TIPO	ANNO costruz.	PREZZO dell'usato
BIANCHINA Quattroposti	1964	240/280.000
BIANCHINA Quattroposti	1965	280/320.000
BIANCHINA Quattroposti	1966	340/380.000
BIANCHINA Panoramica	1964	290/330.000
BIANCHINA Panoramica	1965	330/380.000
BIANCHINA Panoramica	1966	420/460.000
PRIMULA 3 porte	1965	540/580.000
PRIMULA 3 porte	1966	600/610.000
PRIMULA 5 porte	1965	620/670.000
PRIMULA 5 porte	1966	700/770.000
PRIMULA Coupé	1965	870/910.000
PRIMULA Coupé	1966	[illegible]

INNOCENTI

TIPO	ANNO costruz.	PREZZO dell'usato
MINI MINOR 850	1966	510/650.000
AUSTIN A/40	1964	250/300.000
AUSTIN A/40	1965	300/350.000
AUSTIN A/40	1966	400/450.000
AUSTIN A/40 Combinata	1964	250/300.000
AUSTIN A/40 Combinata	1965	330/380.000
AUSTIN A/40 Combinata	1966	420/480.000
[illegible] Spider	1963	300/350.000
« Innocenti S » Spider	1964	380/430.000
« Innocenti S » Spider	1965	460/500.000
« Innocenti S » Spider	1966	510/650.000
IM/3	1964	420/470.000
IM/3	1965	500/570.000
IM/3	1966	630/700.000
I/4	1965	[illegible]
I/4	1966	600/650.000

una **MINI** per Voi

AUTO TORINO S.p.A.

Corso Siracusa 40 - Telefono 396.851
Corso Vitt. Emanuele 125 - Tel. 535.377

F.lli COTTINO

RICAMBI ALFA ROMEO
PIAZZA ARBARELLO 6 - TELEF. 542.690

AUTOSCUOLA **MARENCO**
Riconosciuta dallo Stato - Via Le Chiuse 3 (Largo Cibrario) Telefono 481.138 - Corsi continuati - Esami in sede

AUTOSCUOLA **GUGLIERI**
Torino, corso Sommeiller 8/10, tel. 650.185 - Torino, corso Giulio Cesare 111 - Volpiano, corso Regina Margherita 49

ANNUNCI ECONOMICI

AUTOMOBILI L. 300 per parola

A.A.A.A. SOCIETA' Lincarauto Automobili Torino, corso Principe Oddone 68, telefoni 488-213, 485-274 (vicino stazione Dora). Una affermata organizzazione di vendita automobili. Importante esposizione dove troverete tutti i tipi di autovetture. Rateizzazioni. Attenzione: garanzia sei mesi (anche festivi). O354

A.A.A. ARCIOCCASIONISSIME corso Svizzera 53, tel. 745-213, prenotazione NSU, Mini Minor, Cooper, 850 coupé, Fulvia, Giulia TI, Cortina, Prinz 4, sport, 1300, 850, 600, 500, multipla, Camioncino 600 T. Aperto festivi. O745

A.A.A. AUTOSALONE dell'occasione, corso Belgio 178, grandiose esposizione autovetture Fiat, Lancia, Alfa, Simca, Opel, Cortina, Taunus 12 M assortimento familiari, normale rateazioni garanzia. Visitateci anche festivi. O333

A.A.A. CORSO Francia 343, piccoli anticipi, vastissimo assortimento occasioni garantite, tutti i tipi (aperto festivi). Ritiriamo scooter.

A.A. AL Supermercato di via Vigone 44 traverse vastissimo assortimento auto da 70.000 in su.

A.A. VIA Vigone 44 Appia (I-II) serie, Innocenti IM 3, Fiat 1300, 1100 special, 600 multipla ottimo stato.

A.A.A. CORSO Potenza 105 (ang. corso Toscana) piccolissimi anticipi occasioni Fiat, Lancia, Alfa permutiamo (ritiriamo scooter). Aperto festivi. O682

A.A. AUTONOLEGGI senza anzianità patenti. Torricelli 4, tel. 501-051.

A.A. ARCIOCCASIONI assortimento minimo anticipo Mini Minor, Simca, Fulvia, 850, 124, Appia, 850 coupé, 850, 600, 500, aperto festivi corso Agnelli 22. Telefono 366-997. O606

A.A. PRIVATI all'autorimessa via Borgaro 108 vendiamo cambiamo rateizzando 10.000 mensili, esaurimento Fiat, Lancia, Alfa. Massima garanzia. O593

A.A. PROVATE un'automobile da Autodesiateni, le abbiamo tutte, di tutti i tipi. La più affermata organizzazione di compra-vendita conosciuta per serietà di garanzia sei mesi. Prezzi controllati, rateizzazioni, grande esposizione Autodesiateni, corso Grosseto 55, telefoni 293.992, 215-643. Attenzione vicino corso Vercelli.

A. ARCIOCCASIONISSIME Mini, Opel, Nsu, Volkswagen, Simca 1000, Renault, Innocenti, vendiamo, Monfalcone 141, tel. 363-040.

A. ATTENZIONE comperiamo contanti, vendiamo anche senza anticipo, qualsiasi autovettura. Monfalcone 141, tel. 363-040. O688

A. AUTONOLEGGI vetture da 1300 giornaliere, corso Dante 46. Telefonare 694.714 O792

A. SENZA anticipo vendiamo ogni tipo di automobili. Monfalcone 141.

A privato vendo bellissima 124 12 mesi perfetta. Telefonare 872-902.

A. PRIMA di comperare fatevi due passi via Monfalcone 141: troverete ogni tipo, Fiat, Lancia, Alfa Romeo, vendiamo anche senza anticipo, ricordatevi, tel. 363-040.

ACQUISTIAMO contanti autovetture, permutiamo vendiamo facilitando. Acrosalone. Siracusa 158 O137

AFFARE vendesi 600 '62 - '63, 103 export, 1100 D. Torricelli 4.

AFFARONE vendesi garanzia seriale 500 '52 '53 '55. Torricelli 4.

ALFA Romeo Commissionaria Scat, Francesco da Paola 46 tel. 546-312, Trapani 71 tel. 383-543, presenta nuove Giulie mod. 68 ribassate. Pronta consegna, permute vantaggiose.

ALFA Romeo Cottino commissionaria presentazione nuovi modelli prezzi ribassati prove dimostrazioni. Fabro 10 telefono 519 682 O609

ALFA Romeo Giulia TI quadrifoglio ottima occasione vendesi. Cottino, Fabro 10. O609

ALFA Romeo Giulia 1300 ottima occasione vendesi. Cottino, Fabro 10.

ALLA Sala c'è. Qualsiasi tipo di vettura usata con bollo omaggio per un anno. Corso Giulio Cesare 202, telefono 265-798 O244

APPIA III serie unico proprietario Flavia 1500 come nuova vendonsi. Corso Turati 39, telefono 588-351.

ARCIOCCASIONISSIME troverete via Monfalcone 141, tel. 363-040, automobili ogni tipo alle migliori condizioni pagamento, garanzia, prova, etc.

AUTO tutti i tipi, buon prezzo, pagamento rateale via Vigone 44.

AUTOBOTTE Esatau B 3 assi e rimorchio, Viberti 3 assi vendo facilitando pagamento. Tel. 276-281.

AUTOMARKETS veicoli d'occasione sconti oltre il 10% sui prezzi estivi. Garanzia semestrale completa mano d'opera e ricambi, pagamento fino a 30 mesi, assicurazione compresa. In caso disoccupazione o malattia possibilità sospendere pagamento. A qualità eguale prezzi senza concorrenza, a prezzo uguale qualità superiore. Permutiamo qualsiasi autovettura. Prima di decidere confrontate condizioni e prezzi. Automarkets, corso Principe Eugenio 11. Telefonare 539-595, anche mattinate festive O494

AUTONOLEGGI Autogiacosa tariffe da lire 450 al giorno compresa assicurazione. Non richiesto limite età o anzianità patente. Telef. 657-514.

AUTONOLEGGI autovetture da lire 1000 giornaliere. Duchessa Jolanda 32, telefono 773-965 O602

AUTORIMESSA, Pio V 33, vendesi: Volkswagen 1200, Flavia 1500, 850 coupé, 1100 R, 1500 C, 500 giardiniera. O498

AUTOVETTURE SEMESTRALI ANNUALI E OLTRE. GARANZIA MECCANICA. PAGAMENTO IN 36 RATE ANCHE SENZA ANTICIPO. APERTO FESTIVI. CISAL, VIA ANDREA DORIA 13, CORSO RAFFAELLO 3. O671

BIANCHINE normali e panoramiche di ogni prezzo, occasioni, via Vigone 44. O622

CAMPAGNOLA Diesel 615 con scala, 615 cerco attrezzi. Tigrotto vendo. Telefonare 890-700. 1001

CAUSA partenza vendo 1100 special 1961 accessori 380.000. Telefono 310-192 O350

CAVALLERI Commissionaria Fiat-Sava. Vastissimo assortimento usato, comodità pagamento. Corso Turati 37. Aperto mattinate festive.

CERCASI camioncino Fiat 615. Telefonare 372-903 ore ufficio.

CITROEN DS21 ID 2CV furgone occasioni vende Bortolot, Loredan 5.

COMPERA autovetture pagando contanti massima valutazione. Ferrero, corso Grosseto 225. 2001

COMPERIAMO qualsiasi autovettura subito, pagando contanti. Volete realizzare il massimo? Soc. Lincarauto Automobili, Torino, corso Principe Oddone 68. Attenzione, a 300 metri stazione Dora. Telefoni 488-213, 485-274. O731

COMPERIAMO urgentemente pagando subito contanti. Autodesiateni, corso Grosseto 55, telefoni 293-992, 215-643 (vicino corso Vercelli). Anche festivi O354

COMPERIAMO contanti qualsiasi autovettura. Anche festivi Isabella Auto, corso Dante 131. O720

COMPERO contanti vetture dipendenti pagando massimo. Via Nizza 50.

COMPERO contanti vetture sinistrate pagando massimo. Telefon. 652-004.

COMPERO qualunque vettura contanti valutazione massima. Via Nizza 50.

CONTACHILOMETRI, contagiri, termometri, strumenti auto, riparazioni garantite. Corso Tassoni 59.

CORTINA 1500 familiare Fiat 1500 familiare, Simca 1000 ottimo stato, via Vigone 44 O622

COTTINO, Fabro 10, vasto assortimento usato: Alfa Romeo tutti tipi, Giulia 1300, super, G.T., sprint, spider, Giuliette cloche, Fiat 2300 coupé, B.M.W. 1500, Innocenti I 4.

COUPE' 850 rosso interno nero come nuovo vendo anche ratealmente. Telef. 758-227. O756

DIPENDENTE vende 500 semestrale. Telefonare 387-836 sera.

DARIO VICO, COMMISSIONARIA ALFA ROMEO, VENDE PERMUTA RATEIZZA FLAMINIA COUPE' PININFARINA, FIAT 2300 S, ALFA ROMEO 2000 SPRINT, VASTO ASSORTIMENTO USATO. FACILITAZIONI PAGAMENTO. 2001

DIPENDENTE vende a privato 850 coupé blu turchese semestrale. Telefonare 332-113. A101097

DIPENDENTE vende 500 semestrale Telefono 8-12 2-6 212-058.

DIPENDENTE vende 850 berlina. Moretta Di Nanni 11. 2001

DIPENDENTE vende 850 semestrale. Tel. 258-518. A101051

DIPENDENTE vende 1100 R bianca 850 bleu medio, semestrale bellissima. Telefonare 721-585.

FAMILIARE 1300 fine 1964 seminuova vendo cambio rateizzo. Telefonare 854-041. A101012

FIAT-SAVA COMMISSIONARIA SAICAR, CORSO UNIONE SOVIETICA 91 ANGOLO VIA GALLUPPI. VASTO ASSORTIMENTO AUTO. OCCASIONI FIAT 500 600 850 1100 1300 2300, AUTOCARRI E FURGONI. MASSIME FACILITAZIONI PAGAMENTO. O318

FIAT 124 ottimo stato occasione vendesi. Via Crissolo 25.

FIAT 500 furgoncino vendesi 50.000. Cavolo, Giulio Cesare 157, telefono 851-135. O530

FIAT 500 giardiniera 1966 come nuova lire 385.000 dilazionabili. Toraulo, corso Belgio 108. 1001

FIAT 500 1963-64 ottime condizioni minimo anticipo. Toraulo, corso Belgio 108. 1001

FIAT 500 F 3 mesi bleu scuro 4000 Km. privato vende ratealmente. Telefonare 892-951 ufficio. 1001

FIAT 690 trattore con semirimorchio mt. 10, ql. 200, vendo rateale. Telefonare 276-281. 1001

FIAT 1500/C 1965 accessoriato gas liquido, ottima occasione, vendesi. Cottino, Fabro 10. O509

FLAMINIA coupé Farina 1962 perfetta ottimo stato privato vende. Telefono 331-729.

FLAVIA 1500 fine '63 e Flavia 1800 fine '64 unici proprietari ottimo stato vende Cat, via Pinelli 14. Telef. 488-277. O456

FLAVIA 1800 berlina 1965 privato vende. Telefonare 517-222.

FLAVIE coupé, Fulvia, Ferrari 250 GT, Dahmler, Lamborghini 2+2. Alessiollo 547-485. O381

FULVIA coupé rossa 6 mesi privato vende. Telef. ore ufficio 655-203.

FULVIA GT semestrale cloche, dipendente vende. Telef. 377-078.

FULVIA Rally 1300 vende dipendente 6 mesi. Telefonare 761-589.

FULVIA 2C dipendente vende. Telefonare ore pasti 381-443.

FULVIA 2 C. Flavia coupé, spider, berlina, Appia Zagato, Dante 131.

FURGONE 750 ottimo stato vendesi rateando. Siracusa 158 ang. Orbassano 244. O637

GAS auto impianti servizio Tartarini alto rendimento risparmio sicuro. Laurora, corso Emilia 22, telefono 279-985. A97198

GAS auto Tartarini nuovo modello. Exilles 6, telef. 723-208, Torino.

GIULIA G.T. 1966 ottima occasione vendesi. Cottino, Fabro 10.

GIULIETTA sprint discreta vendo 240.000 visibile Rivoli via Cellini 4.

GRANDE ESPOSIZIONE USATO AUTOVETTURE NAZIONALI SEMESTRALI ANNUALI E OLTRE. PREZZI DI BASSA STAGIONE. GARANZIA MECCANICA, PAGAMENTO IN 36 RATE. APERTO FESTIVI. CISAL, VIA ANDREA DORIA 13, CORSO RAFFAELLO 3. O671

GT Junior, 1600, Giulia, Giuliette sprint, spider. Corso Dante 131

INNOCENTI A 40S combinata 1965-1964 rateazioni permute. Toraulo, corso Belgio 108. 1001

INNOCENTI I-4 km 9900, 10 mesi vendo-cambio. Visibile corso Grosseto 53. O354

KADETT Opel tipo lusso perfette condizioni vendo ratealmente. Telefono 755-103. O756

INDIRIZZO esatto per vendere la vostra automobile. Realizzerete il massimo contanti. Autodesiateni, corso Grosseto 55. O354

JEEP campagnola diesel, jeeppone chevrolet, Matador Ward La France 3 assi 100 quintali collaudato a sbozzo al stradali, Fiat 615 N, trattorini Fiat 25 cingolati. Museo Casale. Telefonare 880-575. 1001

LE MIGLIORI SEMESTRALI DEI DIPENDENTI, CONTROLLATE, GARANTITE COME NUOVE. PERMUTE, RATEAZIONI, PRENOTAZIONI. SCOFIT, DUCA ABRUZZI 6 BIS, TELEFONI 515-886, 541-508.

LEONCINO furgonato per ambulanti 615N1 semifurgone ultima serie vendo. Telefonare 890-828.

MERCEDES 250 S. E. 2 mesi Fiat 2300 S coupé fine 1966. Sala corso G. Cesare 202 O770

MG Midget unico proprietario ottime condizioni privato vende. Telefonare 892-951 ufficio. 1001

MGB 1965 con hard top colore nero accessoriato perfette condizioni dilazioni permute. Toraulo, corso Belgio 108. 1001

MINI Minor e vasto assortimento vetture usate di ogni tipo, comode rateazioni e minimo anticipo. Visitateci. Centauro, Commissionaria Innocenti, via Carlo Alberto 38-38.

NSU PRINZ, NSU PRINZ, NSU PRINZ CONCESSIONARIA PIAZZA ADRIANO 12, TELEFONI 774-490, 774-551. N632

OCCASIONISSIMA Fulvia GT funzionario vende. Telefonare 330-187.

OCCASIONISSIME, familiari, giardinette panoramiche, multiple, furgoni, camioncini, vendiamo comperiamo. Monfalcone 141, tel. 363-040.

OCCASIONISSIME troverete superazione Monfalcone 141, tel. 363-040, vastissimo assortimento Fiat, Lancia, Alfa Romeo, alle migliori condizioni pagamento, anche senza anticipo.

OM Succursale, Francia 21 telefono 753-889, vende Tigre fissi e ribaltabili, 650 recente, allungato cassone 8 metri, Lupetti normali e ribaltabili, Leoncini e Tigrotti ribaltabili, 1100T, 615 ecc. Rateazioni. O339

OPEL, Opel, Opel. Messana via Susa 25 vendita, rateazioni, assistenza.

PANIFICIO moderno zona commerciale urge cedere causa salute. Telefonare 634-171. A100713

PEUGEOT 204 berlina bellissima vende privato via Bologna 60.

PEUGEOT 404 giardinetta perfetta vende privato via Bologna 60.

PEUGEOT 404 iniezione 1967 privato vende. Telefonare 687-218.

PRINZ 4 L revisionata e nuovo e garantita, concessionaria NSU, piazza Adriano 12. Tel. 774-490, 774-551.

PRIVATAMENTE vende 1500 C. ottime condizioni impianto gas rateamento. Tel. 755-103. O756

PRIVATI attenzione! Società Lincarauto necessita acquistare subito autovetture pagandole di più. Corso P.pe Oddone 68 a 300 metri stazione Dora. O731

PRIVATO vende Appia III serie 1961 fine. Telef. 704-061 pasti.

PRIVATO vende bellissima 500 '66 [illegible]. Tel. 531-826.

PRIVATO vende bellissima R4, perfetta, ogni prova, 195.000. Telefonare 762-443. A101219

PRIVATO vende bellissima 500 bianca 6 mesi. Tel. 330-709.

PRIVATO vende cambio Giulia GT bellissima, pochi km. Tel. [illegible].

PRIVATO vende-cambia 1500 C, km. 16.000, unico proprietario, impianto gas. Telefonare 488-213.

PRIVATO vende Giulia 1300 vera occasione. Telefonare 213-323 ore pasti. O609

PRIVATO vende Giulietta sprint come nuova. Tel. 391-083 ore pasti.

PRIVATO vende Jaguar berlina perfettissima metallizzata, eventuale permute. Telefonare 328-497.

PRIVATO vende 500 Giardinetta, mesi 7, come nuova. Tel. 260-388.

PRIVATO vende 500 semestrale. Telefonare 790-115. A101290

PRIVATO vende macchina 850 di sei mesi. Telefonare 237-719 mattina. A101135

PRIVATO vende 500 rossa, sei mesi. Telefonare 492-843. A101195

PRIVATO vende 850 semestrale ottima. Telefonare pasti 336-984.

PRIVATO vende 850 semestrale. Tel. 234-483. A101084

PRIVATO vende 1100 export poco usata garanzia. Via Torricelli 4.

PRIVATO vende 1100 familiare ottimo stato anno '57. Tel. 776-408.

PRIVATO vende 1100 R, mesi 2, tagliandi garanzia. Telef. 328-497.

PULMINO Volkswagen motore nuovo con garanzia ottime condizioni carrozzeria vendiamo rateizzando Cisal, corso Raffaello 3. O671

RENAUTO commissionaria vende realizza DAF '66, R 16 '66, R 10 '65, R 8 '63 '64 '65 revisionate. Corso Siracusa 75. O450

RENAUTO vende rateizza Giardinetta R 4 export '65-'67 con garanzia. Telefonare 325-011. O459

RICUPERO credito liquido 17 M Caravan, Giulia 1300, 1600, 1100 familiare, Simca 1000, 1500, Fiat coupé, spider, Flavia IM, Innocenti, 124 sinistrate. Telefonare 866-936.

ROULOTTE Roller quattro mesi 3 vendo. Curtisi, corso Orbassano 376 7° piano. A97662

SEMESTRALE 600, 850, 1100 R vendo ratealmente accessori garanzia. Tel. 758-227. O756

SIMCA modelli 1968 prezzi ribassati 180.000 anticipo, nuova Concessionaria Motorzar, Via Canelli 112 angolo Corso Marenco. Telefonare 693-067. A98659

SIMCA 1000 nuova privato vende forte sconto. Nizza 50.

SOCIETA' Lincarauto Automobili Torino, la più grande esposizione, esponendo centinaia di automobili, garanzia sei mesi, visitateci corso Principe Oddone 68, attenzione vicino stazione Dora. Telefoni 488-213, 485-274.

SPIDER 750 Siata e 500 Bianchina. Fiat 850 coupé. Renault 4 L garantite. Corso Ferrucci 80 O633

SPIDER 1500 buone condizioni lire 350.000 rateali. Toraulo, corso Belgio 108. 1001

TETTUCCIO rigido Fiat 1200-1500 cercasi. Telefonare 388-349 ore pasti.

TIGROTTO con gru vendo. Telefonare 276-281. 1001

TIGROTTO ql. 45 ribaltabile come nuovo vendesi. Tel. 485-242

UNICO proprietario vende Appia II serie rarità. Via Torricelli 4.

VENDESI a privato Fiat 600 semestrale. Orsillo, via Alfieri 20.

VENDESI 850 idromatic, 6 mesi. Telefonare 516-688 ore 17-21.

UNICO proprietario vende 1100 fare centrale seminuova 185.000. Telefonare 785-011. 1001

UNICO proprietario vende 1100 R mesi 16 Km. 12.500 reali. Torricelli 4. O264

VENDIAMO Bianchina furgone di 1 anno, pochi km., anche ratealmente, come nuova. Telefonare 485-274.

VENDO privato 750 sei mesi colore sabbia pedile ribaltabile prezzo 950.000. Telef. 272-318 ore 17.

VENDO 500 semestrale. T. 666-041.

VENDO 850 mesi 6. Tel. 787-644.

VENDO 1100 R mesi 6. Telefonare 757-957 ore pasti. A101151

VOLETE vendere l'autovettura realizzando subito per contanti? Automarkets, corso Principe Eugenio 11, telefono 539 595 O494

VOLKSWAGEN furgoni 1200 perfetti con garanzia vende. Pastorino, Sebastopoli 227. O480

VOLKSWAGEN significa sicurezza. Grandi correttezza. Visitateci, troverete nuovi tipi, usato vario, facilitazioni. Saluzzo 29. O885

VOLKSWAGEN 1200 acquisto se buona occasione. Telefonare 327-435.

VOLTURE rapide auto-moto. Pratiche automobilistiche. Cavour 7, telefono 541-419. O152

4+4 autobotte Fiat 690 1965, telaio ql. 300, vendo condizioni pagamento facilitate. Telef. 276-281.

124 familiare semestrale vendesi perfetta 930.000. Vendo contanti. Tel. 501-674. 1001

124 sport sei mesi. Vendo-cambio, km. 7000 originali, visibile corso F.pe Oddone 68. O354

Grande vendita autunnale auto d'occasione

Sconti superiori al 10% sui prezzi estivi.

Tutti gli automezzi in vendita anche quelli di basso prezzo sono in condizioni ineccepibili di carrozzeria e meccanica.

Garanzia totale per sei mesi.

Pagamenti fino a 30 mesi, assicurazione compresa. In caso di disoccupazione o malattia è possibile sospendere il pagamento.

ALCUNI ESEMPI

Prezzi da 100.000 a 300.000 rate da 5.330	Prezzi da 300.000 a 600.000 rate da 8.470	Prezzi da 600.000 ad oltre rate da 16.030
Fiat 500, 600, 1100, 1300, Bianchina, Appia, Flavia, Giulietta, R.4, R.8, VW 1200 e 1500, Austin, Kadett e Rekord, Anglia, Cortina, Consul, Taunus 12 M e 17 M, Giardinette e camioncini di tutti i tipi.	Fiat 600, 850, 1100, 1300, Fulvia, Flavia, Coupé, Giulia, Simca, NSU, Rekord, Anglia Torino, Cortina GT, Taunus 12 M ultimo tipo, Corsair, Taunus 17 M, Giardinette e camioncini recentissimi.	Flavia ultimo tipo, Fulvia coupé, Giulia GT e sprint, Mercedes, Taunus 17 M, Rekord serie, Simca 1301-1501, Taunus 17 M, Cortina 1200 e G.T., 17 M 1500, 1700, 2000 seminuove.

Confrontate bene le nostre condizioni. Non abbiamo più concorrenza. Visitateci.

AUTOmarkets

C.so Principe Eugenio 11, tel. 53.95.95, anche mattinate festive

NSU — BASSO CONSUMO - ROBUSTEZZA RAFFREDDAMENTO AD ARIA PROVATELA!

CONCESSIONARIA **ORSA** TORINO — Vendita 36 mesi senza cambiali

PRINZ — VIA VIGONE 44 - TELEF. 380.776 - 388.873 — CORSO FERRUCCI 80 - TELEFONO 337.000

Sacauto - FIAT CORSO RACCONIGI 141 (Borgo S. Paolo) Tel. 332.727

MOSTRA - MERCATO DEL VEICOLO D'OCCASIONE

Prezzi vantaggiosi - Facilitazioni pagamento - Vasto assortimento

RADIO PLAYER

UN ANGOLO GIOVANE SULLA VOSTRA AUTO

RADIO PLAYER RIPRODUTTORE PER CARICATORI DI NASTRI REGISTRATI (MUSICASSETTE PHILIPS)

Con Radio Player sulla Vostra auto potrete ascoltare tutta la musica che vi piace e che voi stessi avrete scelto nel vastissimo assortimento di MUSICASSETTE PHILIPS. Potrete, così, anche riascoltare registrazioni preparate in precedenza (conferenze, lezioni, corsi di lingua, ecc.) purchè eseguite su MUSICASSETTE. L'ascolto sarà sempre perfetto e senza interferenze: in città come in campagna, su strade aperte od in galleria: un ora di ascolto nitido e perfetto per ogni cassetta. Radio Player, che occupa poco più spazio di un pacchetto di sigarette, viene collegato all'autoradio installato sulla Vostra vettura e di cui utilizza altoparlante e bassa frequenza. Il passaggio dall'ascolto radio a registrazione è semplicissimo e rapido mediante il commutatore di comando del Radio Player.

RADIO PLAYER E' UN PRODOTTO DELLA

Condor

LA PRIMA FABBRICA ITALIANA A PRODURRE AUTORADIO (DAL 1933)

Soc. Ing. D. Gallo S.p.A. Elettromeccanica CONDOR Milano Via U. Bassi, 23 A Tel. 600.826 - 694.387 - 671.886

Ag. Gen. per il Piemonte: F.lli Alessio Torino Corso Vitt. Emanuele 14 Tel. 81.627 - 88.50.87
Stazione di servizio per Torino: CIGNALE & RICCA
Lungodora Firenze 47 Telefono 280.401 — Corso Giulio Cesare 11 Telefono 850.908

AUTO questo è il Vostro indirizzo VIA VIGONE 44 (p. Sabotino) Tel. 380.776 - 388.873 **ORSA** rispetto - ordine - serietà GARANZIA **OCCASIONI** il grande autosalone dell'usato FIAT - ALFA ROMEO - LANCIA **AUTO** la qualità a Vostra disposizione PERMUTE - RATEAZIONI

ULTIME NOTIZIE

LA CANTANTE DEI PACIFISTI

La cantante Joan Baez festeggiata dai suoi ammiratori dopo la scarcerazione: è stata in prigione per cinque giorni, insieme alla madre, dopo aver partecipato a una manifestazione di pacifisti americani (Tel. da «Stampa Sera»)

L'annuncio da fonti nordvietnamite

Sei aerei americani abbattuti stamane nel cielo di Hanoi

Fra i piloti catturati vi sarebbe il tenente MacCain, figlio dell'ammiraglio comandante delle forze navali statunitensi in Europa

Servizio particolare a Stampa Sera

Saigon, venerdì sera.

Secondo un annuncio di Hanoi, diffuso dall'emittente del Nord Vietnam, una nuova incursione aerea è stata compiuta oggi dagli aerei americani sulla capitale nordvietnamita. Lo stesso annuncio sostiene che sei aerei statunitensi sono stati abbattuti dalle unità antiaeree comuniste. Questa notizia per ora non è confermata dai comandi americani di Saigon, né da quelli sud-vietnamiti. E' possibile che le formazioni americane siano partite dalle portaerei della VII Flotta o da basi situate fuori del territorio del Vietnam del Sud.

Sempre riguardo all'incursione odierna, l'agenzia di notizie del Vietnam del Nord ha annunciato la cattura di «molti piloti» americani, ed ha fatto il nome di due: il tenente John Sydney McCain, il cui *Phantom* sarebbe stato centrato da un missile terra-aria prima che potesse entrare in azione, e Charles Donald Rice.

Il primo è figlio dell'ammiraglio John McCain, comandante in capo delle forze navali americane in Europa. Il suo aereo sarebbe precipitato su uno stabilimento industriale di Hanoi. Il ten. McCain, fatto scattare il congegno di espulsione del sedile, è precipitato con il paracadute nel lago Truck Ban.

Il Comando americano di Saigon ha ammesso la perdita di tre aerei nelle incursioni di ieri sul Vietnam del Nord: si tratta di due *A 4 Skyhawks* e di un *F 8 Crusader*. I tre piloti sono stati dati come dispersi in azione. Dall'inizio della guerra, gli americani hanno così ammesso la perdita di 717 aerei sul Vietnam del Nord.

(Ansa)

Condannato un motociclista

Promise gli «occhi neri» al vigile che lo multava

Alessandria, venerdì sera.

(e. c.) Quattro mesi di reclusione con i benefici di legge sono stati inflitti dal Tribunale di Alessandria all'orefice Giorgio Bassani, di 19 anni, da Valenza, giudicato per oltraggio e resistenza a pubblico ufficiale. Il 20 marzo scorso, fermato in piazza Gramsci a Valenza da un vigile urbano che gli contestava una contravvenzione per lo scappamento troppo rumoroso della moto su cui viaggiava, il Bassani si ribellò irosamente. Stando all'accusa avrebbe minacciato la guardia: «Non si faccia trovare in giro solo e in borghese, perché le faccio gli occhi neri. La risparmio adesso soltanto perché è in divisa».

Il pauroso incidente di stanotte in Val d'Aosta

Caccia ai tre contrabbandieri fuggiti dopo uno scontro d'auto

Dopo avere scaraventato fuori strada una vettura, ferendo un professore e una ragazza, hanno trasbordato il carico di sigarette svizzere su un'altra macchina che li precedeva come staffetta e si sono allontanati senza curarsi dei due infortunati - L'auto investitrice appartiene a un giovane di Rivoli che è ricercato

Dal nostro corrispondente

Aosta, venerdì sera.

Polizia, carabinieri e guardia di finanza ricercano i tre contrabbandieri che nella notte sono fuggiti dopo essere stati protagonisti di uno spettacolare incidente accaduto verso le 24 sulla statale del Monte Bianco, nei pressi di Villeneuve. La loro auto, una «2360» targata TO 409130, all'uscita di una curva a largo raggio, per l'eccessiva velocità è andata a schiantarsi contro un'altra vettura, una Taunus targata AO 20639, proveniente da Aosta e diretta verso l'alta valle, scaraventandola poi, per la forza dell'urto, in una scarpata laterale.

I due occupanti l'auto valdostana se la sono cavata fortunatamente con ferite non molto gravi: Giuseppe Vivaldo, di 21 anni, che era alla guida, professore di lingue e titolare di una scuola privata con sede in via Torino 49, ne avrà per un mese, per aver riportato nell'incidente sospette lesioni costali; Maria Artaz, di 25 anni, che gli sedeva accanto, è stata giudicata guaribile dai sanitari del Mauriziano in quindici giorni, per contusioni alla mandibola e ferite lacero-contuse al volto e al corpo.

Nell'auto dei contrabbandieri sono state trovate dieci stecche di sigarette svizzere, ma secondo la testimonianza dell'Artaz dovevano essere molte di più.

Il guidatore ed i due a bordo della macchina investitrice hanno avuto il tempo di trasbordare il carico di sigarette svizzere su un'altra vettura, che faceva loro da staffetta, dandosi poi alla fuga. «Non si sono nemmeno curati se noi eravamo vivi o morti» — ha aggiunto l'Artaz, nelle sue dichiarazioni alla polizia stradale e alla guardia di finanza.

Sulla «2360», oltre alle sigarette, è stato rinvenuto un verbale di contravvenzione elevato dai vigili urbani di Torino al ventottenne Luciano Pasqualotto, nato a Venaria, domiciliato in via Assisi 1 a Rivoli e risultato poi il proprietario dell'autovettura. Le ricerche ora sono dirette a rintracciare il Pasqualotto, per stabilire se l'ha prestata a qualcuno oppure se stanotte era lui stesso alla guida della «2360», che è ora sotto sequestro.

A Rivoli, dove vive con i genitori, portinai della stabile, il giovanotto era stamane assente, circostanza questa non eccezionale in quanto egli risulta di abitudini piuttosto disordinate. Da molti anni il Pasqualotto non esercita più la sua attività di elettromeccanico e non si sa bene da dove traggan i mezzi di sussistenza: in passato ha gestito per qualche tempo una trattoria in montagna, insieme con la giovanissima moglie dalla quale si è separato un anno fa. Soltanto un interrogatorio potrà chiarire la posizione che risulta per taluni particolari sospetta.

L'incidente di Villeneuve avrebbe potuto avere conseguenze ben più gravi. Le due auto sono infatti ridotte ad un ammasso di rottami. La «Taunus» del prof. Vivaldo, finita nella scarpata laterale alla statale, ha fatto un volo di una decina di metri. Solo stamane ha potuto essere ricuperata da un carro attrezzi.

i. v.

La «Taunus» dei due valdostani scagliata in un fosso dalla macchina dei contrabbandieri

Il Presidente del Messico in visita negli Stati Uniti

WASHINGTON, ven. sera.

Il presidente del Messico Gustavo Diaz Ordaz è giunto ieri a Washington, dove si tratterrà due giorni. Diaz Ordaz s'incontrerà con il presidente Johnson e parlerà all'Assemblea dell'organizzazione degli Stati americani.

In appello a Milano il mago della calvizie

R. L. Akers non si presenterà - Ha lasciato l'Italia appena ottenuta la libertà provvisoria

Nostro servizio particolare

Milano, venerdì sera.

Comincia stamane davanti alla quinta sezione del Tribunale penale di Milano il processo d'appello per il «mago della calvizie» Robert Lynn Akers, il quale mesi or sono venne condannato dal pretore a due anni di reclusione per truffa continuata, esercizio abusivo della professione medica e per pubblicità a mezzo stampa di specialità medicinali non consentite.

Insieme con Akers vennero condannati il suo collaboratore Rocco Jack Maarsku a undici mesi, ed il giovane addetto alla pubblicità Giuseppe Lombardo, che ebbe una pena irrisoria essendosi trovato suo malgrado a far parte dell'ingranaggio dall'attività del «mago».

Dopo varie settimane di carcere preventivo, Akers ottenne la scarcerazione versando una cauzione di cinque milioni di lire. Da quel momento è partito dall'Italia e non ha più dato alcuna notizia di sé. Il decreto di citazione per il giudizio d'appello è stato notificato ai suoi difensori, mentre Maarsku, ricevuto personalmente l'invito, si è presentato.

La magistratura italiana ha fatto proseguire gli atti giudiziari a carico della «Akers hair and scalp institute» di Torino e di Genova, per la quale è pendente un procedimento fallimentare per circa milioni di lire. Il giudice delegato aveva disposto tempo fa un sequestro conservativo di tutti i beni, mobili ed immobili, sino alla concorrenza della cifra. Contemporaneamente, il difensore di Akers, avv. Giovanni Leone, aveva chiesto al tribunale il dissequestro di un deposito bancario per dieci milioni circa, cifra che avrebbe fatto comodo al «mago», visto che era partito dall'Italia con poco denaro disponibile.

Anche l'istituto di Milano era stato chiuso per ordine della magistratura, mentre la rivista milanese che aveva pubblicato l'inchiesta su Akers aveva chiesto un supplemento d'inchiesta, sostenendo che i metodi dell'imprenditore americano erano tornati in circolazione, sia pure mascherati sotto diverso nome.

I motivi per i quali l'onorevole Giovanni Leone ha presentato insieme all'avvocato Giovanni Bovio il ricorso in appello erano: 1) l'indagine del Nucleo antisofisticazioni dei carabinieri era stata fatta all'insegna della prevenzione, ascoltando solo i testi a carico di Akers; 2) manca nella sentenza di condanna l'accertamento peritale sulla formula della «motherp», il liquido d'origine faraonica giunto sino ad Akers per un'avventurosa strada; 3) Robert Akers era stato assolto altre volte e non si vede quindi perché debba essere condannato a Milano; 4) era stato autorizzato dagli organi competenti ad aprire i suoi istituti.

a. d.

STAMANE ALLE 9,30

Primo colloquio Atenagora - Paolo VI

La mancata partecipazione dei patriarchi di Serbia, Bulgaria e Romania, non ha diminuito l'importanza dell'incontro

Nostro servizio particolare

Roma, venerdì sera.

Il patriarca Atenagora I di Costantinopoli si è incontrato [illegible] per la seconda volta questa mattina con Paolo VI, dopo il solenne rito in comune di ieri nella basilica vaticana. Si è trattato però oggi di una udienza privata, svoltasi nello studio del Pontefice, al secondo piano del Palazzo apostolico, che Atenagora ha raggiunto in pochi minuti dalla Torre di San Giovanni nei giardini vaticani, ove è ospite del Papa.

Il nuovo incontro ha avuto inizio alle 9,30 e si è concluso alla presenza dei quattro metropoliti e dei dignitari ecclesiastici giunti al seguito del patriarca e dei tre cardinali delegati alla presidenza del Sinodo episcopale, Villot, Conway e Felici. Il colloquio privato si è svolto in lingua francese. Il patriarca Atenagora ha riferito sui risultati, nella prospettiva della causa dell'unione cristiana, dei colloqui avuti, nei giorni scorsi, con i patriarchi ortodossi di Serbia, Bulgaria e Romania.

Mesi addietro aveva già scritto a Paolo VI informandolo del suo proposito di far precedere il viaggio alla volta di Roma incontri con i patriarchi più rappresentativi, per «portargli i pensieri, le opinioni ed i desideri panortodossi». Aveva proposto fra l'altro anche di portare con sé in Vaticano i patriarchi che fossero in grado di effettuare il viaggio», ed il Papa aveva risposto approvando l'iniziativa.

Questa si è potuta invece attuare soltanto in parte. Nessun patriarca ha infatti accompagnato a Roma Atenagora, il quale ha anche dovuto rinunciare all'ultimo momento al programmato incontro con il patriarca di Mosca, rinviato, per complessi e non chiari motivi, alla prossima primavera.

Così quello che doveva essere un «vertice» di molti esponenti del cristianesimo diviso in Vaticano, si è tramutato in un incontro a due, fortemente meno rappresentativo e decisivo.

La giornata odierna del patriarca Atenagora è tutta occupata da visite alle basiliche di San Giovanni in Laterano, di Santa Maria Maggiore e di San Pietro. Specie importanza ha quest'ultima, fissata per le 16,30 del pomeriggio. Il Patriarca scenderà nel sottosuolo della basilica vaticana per pregare sulla tomba di San Pietro e si inginocchierà anche sulla tomba di Giovanni XXIII nelle grotte. Proprio domani ricorre l'anniversario della elezione al papato di Angelo Roncalli, avvenuta il 28 ottobre del 1958. Atenagora in quell'epoca, riferendosi ad Istanbul in nome di Giovanni XXIII dalasi dall'elette, commentò con accento profetico: «Ci fu un uomo inviato da Dio, chiamato Giovanni».

Filippo Pucci

LE QUOTAZIONI NELLE BORSE

Impostazione leggermente migliore

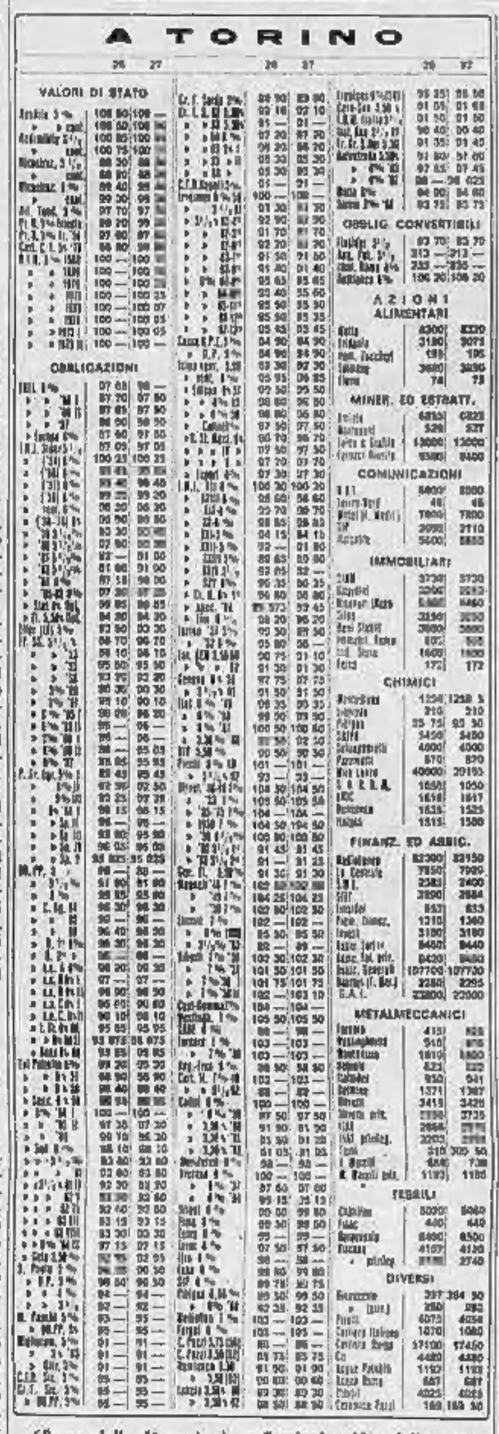

A TORINO

VALORI DI STATO

OBBLIGAZIONI

OBBLIG. CONVERTIBILI

AZIONI ALIMENTARI

MINER. ED ESTRATT.

COMUNICAZIONI

IMMOBILIARI

CHIMICI

FINANZ. ED ASSIC.

METALMECCANICI

TESSILI

DIVERSI

(Segue dalla 1ª pagina)

di compratori su Fiat, Immobiliare Roma, Anic, Montedison, Viscosa. Attraverso qualche contrasto delle ultime battute, il listino stabilizza i livelli medio-massimi della giornata, confermando un'impostazione leggermente migliore rispetto a ieri. Persistono realizzi notevoli, ma l'assorbimento risulta quasi ovunque decisamente ampliato. Titoli di Stato stabili; migliori le obbligazioni. Dopoborsa stabile.

Prezzi informativi delle valute raccolti fuoriborsa: sterlina oro vecchio 6400-6800; sterlina oro nuovo 6250-6450; marengo svizzero 5000-5800; sterlina carta unitaria 1730-1760; dollaro carta Usa 623-626; franco svizzero 143,50-144,50; franco franc. 125,50-127,50; oro fino 708-718; argento 37-40.

A MILANO — La settimana di Borsa si è conclusa stamane con una fase più equilibrata di scambi e con un discreto recupero finale che ha attenuato di molto le flessioni subite dalla quota nelle due precedenti giornate. Non sono mancati, tuttavia, movimenti contrastanti e alcune voci hanno segnato perdite isolate come, ad esempio, le Mira Lanza e le Breda, ma la maggior parte dei titoli, sotto la guida degli Assicurativi e degli Immobiliari, si è iscritta al listino con leggere migliorie rispetto alla vigilia, a livelli però inferiori ai massimi segnati a metà riunione.

Principali oscillazioni della mattinata: Generali 107 mila 600-107.300-107.000-107 mila 810; Fiat 2838-2860-2880; Montedison 1256-1254-1260-1259,50; Viscosa 4101-4100-4135-4105; Anic 1601-1619; Olivetti priv. 3745-3725.

Stazionari i valori di Stato, specie i Buoni del Tesoro; poco mosse anche le obbligazioni industriali. Dopoborsa poco attivo, senza variazioni di rilievo. In denaro le Anic, a 1625.

Ecco le quotazioni odierne elencate in ordine alfabetico:

Aedes 2262; Amiata 6811; Anic 1619; Assicurat. 77.950; Bastogi 2290; Beni Stabili 3585; Bleda 32.030; Burgo 17.500; Cantoni 16.300; Carlo Erba ord. 10.600; Carlo Erba priv. 6000; Cascami 6210; Cementir 4860; Châtillon 5055; Cieli 5120; Cliba 4190; Comp. Toro ord. 6480; Comp. Toro priv. 6500; Cond. Acqua 655; Cuciciol 7300.

Dalmine 1368; Distillati 2665; Emiliana 2512; E. Marelli 772; Eridania 3125; Eternit 4102; Falck ord. 4230; Falck pr. 4270; Fiat ord. 2880; Fiat pr. 2220; Finmare 383,50; Finsider 634; Fisac 426; Fond. Incendio 10.080; Gavardo 2010; Generali 107.810; Gim 4240; Imm. Roma 603,75; Ind. Ipd. Comm. 2920; Invest 3170.

Italcementi 16.810; Italgas 1508; Italsider 945; La Centrale 7945; Lanerossi 3430; L'Ausiliare 2138; Lepetit ord. 4800; Lepetit pr. 5505; Linificio 460; Liquigas 309,75; Magneti M. 1192; Manif. Tosi 2305; Marzotto 1038; Mediobanca 83.000; Metalli 3650; Mittel 7650; Mondadori pr. 3406; Montedison 1259,50; Monteponi 528,75.

Motta 8240; Nebiolo 616; Nord Milano 2630; Okome 368; Olivetti ord. 3121; Olivetti pr. 3725; Orobia 2780; Pibiga 96; Pirelli e C. 4503; Pirelli S.p.A. 4037; Pozzi ord. 167,125; Pozzi pr. 262; Rai 42.650; Rinascente ord. 393,25; Rinascente pr. 379; Risanamento 6450; Romana Zuc. ord. 192,25; Romana Zuc. pr. 339,125; Rossari 13.800; Rotondi 26.600.

Rumianca 1567; Saffa 5320; Sai 23.890; S. E. Sardi 4372; Sges 1803; Siele 3840; Sifos 3230; Sip 2699; Smo 2401; Stampati 3480; Stet 2880; Sviluppo 2090; Terni 310; Trafilerie 751; Un. Manifat. 30.000; Viscosa ord. 4103; Viscosa pr. 2750; Westinghouse 898; Tecnomasio 1388.

Banconote (prezzi ufficiali): dollaro Usa 620,85; dollaro canadese 576; sterlina 1730; franco svizzero 143,40; franco francese 126,85; franco belga 12,40; fiorino olandese 172,75; marco germanico 155; scellino austriaco 23,85; peseta spagnola 10,22; escudo portoghese 21,45; corona danese 89,20; corona svedese 120; corona norvegese 86,60; dinaro jugoslavo (taglio grosso) 42; dinaro jugoslavo (taglio piccolo) 42.

A GENOVA — L'ultima riunione settimanale del mercato azionario è avvenuta su basi resistenti e con scambi abbastanza vivaci sui principali titoli al listino. Reddito fisso sostenuto, ma poco trattato. Alcuni prezzi: Centrale 7975; Generali 107.300; Ras 42.500; Meridionali 2680; Nai 8620; Viscosa ordinarie 4112; Viscosa privilegiate 2760; Finsider 635; Italsider 945; Fiat ordinarie 2878; Fiat privilegiate 2210; Sip 2700; Montedison 1237.

A FIRENZE — Le migliorate notizie provenienti dal Medio Oriente hanno avuto una favorevole ripercussione nella seduta odierna, che è stata prevalentemente sostenuta. Solo al listino alcuni realizzi hanno impedito a molti valori di registrare le punte massime.

Bastogi 2290; Centrale 7950; Fondiaria Incendio 10.100; Fond. Vita 10.500; Viscosa ord. 4114; Montedison 1278; Magona 1710; Fiat 3378; Immobiliare 602.

GIULIO DE BENEDETTI
DIRETTORE RESPONSABILE
EDITRICE LA STAMPA

Questo quotidiano è controllato dallo Istituto Accertamento Diffusione

Un'agenzia turistica ha aperto una breccia nel "muro"

Berlinesi dell'Est e dell'Ovest si incontrano sul treno di Praga

Nostro servizio particolare

Berlino, venerdì sera.

Una piccola agenzia di viaggi della Germania Occidentale è riuscita ad aprire una breccia nel muro di Berlino, con il consenso delle autorità dell'Est. Dopo mesi e mesi di pazienti trattative la società che si chiama Manfred Mowis Travels ha ottenuto dal ministero delle Comunicazioni di Pankow il permesso di organizzare viaggi in comitiva di tedeschi della Repubblica Federale, dal sabato al lunedì, fino a Praga.

Grazie a questo programma i berlinesi del settore occidentale potranno recarsi oltre il muro a prendere il treno per la capitale cecoslovacca. Questo consentirà loro di incontrare i parenti rimasti nella zona Est ed eventualmente di fare il viaggio con loro e di trascorrere insieme il week end. Saranno alloggiati negli stessi alberghi e visiteranno Praga accompagnati dalle medesime guide. Il costo della vacanza è relativamente modesto: circa 15 mila lire a persona.

Il primo viaggio avrà luogo il 4 novembre. L'agenzia Mowis sta facendo ottimi affari: le prenotazioni ieri sera a Berlino Ovest erano già 140. Un funzionario della società — che si preoccupa di sottolineare «l'aspetto esclusivamente turistico» dell'iniziativa — ha detto malizio-samente che l'interesse per le visite a Praga è «straordinario» da entrambe le parti del muro.

Il governo di Pankow ha sempre respinto le asserzioni della Repubblica Federale secondo le quali Berlino Ovest appartiene alla Germania Occidentale; e di solito non autorizza chi risiede nel settore non comunista ad entrare nei territori dell'Est. L'eccezione fatta ora in nome del turismo costituisce un precedente che potrà tornare utile anche agli uomini politici in cerca di un accordo.

c. cav.

È mancato all'affetto dei suoi cari dopo una vita dedicata al lavoro
Dott. Cav. Epifanio Nervo
Medico Chirurgo
Tenente Colonnello degli Alpini
Profondamente addolorati ne danno il triste annuncio la moglie Anna Capello, il fratello mons. Giuseppe, i cognati, nipoti, cugini e parenti tutti. I funerali avranno luogo sabato 28 c. m. alle ore 15 partendo dall'abitazione dell'Estinto in corso Sacchirone 6.
— Carmagnola, 26 ottobre 1967.

I medici di Carmagnola si uniscono al dolore della famiglia per la scomparsa del
Dott. Cav. Epifanio Nervo
dott. Albert
dott. Amanno
dott. Berardi
dott. Picciano
dott. Salavaglione
dott. Tartara
dott. Turinetti
dott. Zunetti.
— Carmagnola, 26 ottobre 1967.

Cristianamente è mancato
Eolo Crespi
Lo piangono moglie, figlio, nuora, parenti tutti. Funerali oggi ore 14,30 dalla Parrocchia del Redentore. La presente è partecipazione e ringraziamento.
— Torino, 26 ottobre 1967.

La S.p.A. Fratelli Mezzagata - Molini - nel primo anniversario della scomparsa del suo amministratore delegato
COMM.
Filippo Mezzagata
ne ricorda la imperitura figura.
— Moni Ligure, 27 ottobre 1967.

brandy

VECCHIA ROMAGNA

antica qualità superiore

Da oggi, con l'apertura delle gigantesche cantine d'invecchiamento di Ozzano Emilia - Romagna dove il distillato ha riposato per lunghissimi anni, siamo pronti per presentare sul mercato internazionale un brandy dalle eccezionali caratteristiche.
Un brandy costato anni e anni di fatica e di paziente attesa.
Un brandy che la Buton è lieta ed orgogliosa di offrire a prezzo invariato, in Italia e all'estero.

ANNUNCI ECONOMICI

OFFERTE LAVORO
L. 200 per parola

(Continua da pag. 4)

BORGARO cercasi personale lavori domestici cambio stipita ricostituente. Telefonare 572-068.
CERCANSI appuntisti telegrafoni, ragazze 15enni lavori leggeri. Telefonare 733-779. A101520
CERCANSI fresatori aggiustatori 1° e 2° categoria operatore presso lamiere perfetta conoscenza disegno. Telefonare 785-893. 1001
CERCANSI TUBISTI SPECIALIZZATI PER MANUTENZIONE STABILIMENTO MOLTO IMPORTANTE PERIFERIA DI TORINO. SI OFFRONO CONDIZIONI ECONOMICHE DI SUONE. SCRIVERE: «PUBBLICITA' STAMPA 8256 — TORINO».
CERCASI abile tuttofare pratico bimbo, referenziato, orario 8-19. Telefonare 70-220. A101275
CERCASI aggiustatori stampisti, rettifiori, fresatori per stampi materie plastiche. Scrivere «Pubblicità Stampa 4194 — Torino». A102655
CERCASI apprendiste per bar, preferibilmente Bar c. Lione 3. 1001
CERCANSI apprendiste pattinatrice massimo 16 anni. Telefono 501-810.

VIA DELLA ROCCA 33
TEL. 877.906 - 885.994
TORINO

Arte Contemporanea

ULTIMA SERATA DI VENDITA ALL'ASTA ORE 21,15

MAL DI DENTI
SUBITO UN CACHET
KNAPP

CERCASI apprendiste 15-16 anni zona San Paolo. Telefono 338-919.
CERCASI brava domestica 18-1 Benne fisso anche primo servizio, svelta intelligente buona salute. Telefonare 543-719 dalle 13 in avanti.
CERCASI cameriere trattoria sala servizi tavoli. Tel. 538-189.
CERCASI cameriere pratica ristorante. Presentarsi via Nizza 31.
CERCASI commesso Parfumerie Palazzo aperto solo sabato. Telef. 236-826.
CERCASI cuoco presotto per ristorante tipico monterosino. Scrivere: Pubblicità cavalle 18, 15033 Casale Monferrato. 28554
CERCASI dimostratrice aiutante maglieria via Goudard 12, tel. 778-585.
CERCASI fresatori aggiustatori stampisti tagliolettori. Simos corso Taranto 187. A56397
CERCASI giovane commessa e pasticcera per salumeria; libera subito. Presentarsi via Solaro 2.
CERCASI lavoranti pantalonaie. Telefonare pomeriggio 241-931.
CERCASI operai falegnami anche mezza giornata. Telef. 337-155.
CERCASI lavorante pattinatrice. Via Monte Albenzio 29. Telef. 388-082 ore pasti. A101495
CERCASI operaio seconda categoria, con buona esperienza su torni automatici Tacchi e Bechler, da avviare alla mansione di operatore. Presentarsi corso Canonico Allamano 250, Grugliasco.
CERCASI pasticciere provetto. Telefonare 542-051. A102867
CERCASI pensionato aiuto magazzino pulibile e lavori vari. Presentarsi in via Montova 29. Tel. 237-008.
CERCASI personale disposto contenzionare collane propria domicilio. Accludere francobollo risposta. Scrivere «Pubblicità Stampa 19 — Genova. 28031
CERCASI provetta commessa giocattoli. Telefonare 380-663. 1001
CERCASI provetti pulitori acciaio inox. Presentarsi V. Senavino 205/6.
CERCASI referenziata tuttofare ore 14.30-19 Crocetta. Tel. 583-598.
CERCASI sarmentatori tabbri carpentieri. Presentarsi Sangenerano 4, Rivalta. Telefono 909-259.
CERCASI tubisti e idraulici lavoro emiliano Torino. Presentarsi via Reims 47, Grugliasco. A100944
CERCO operaio 18-20anni per deposito aiuto lavoro Lainl. Telefono per 998-184. A101572
CERCO ragazza quindicenne apprendista negozio frutta verdura. Telefonare pasti 351-016. 2001
CERCO ragazzi e operai. Rivolgersi falegnameria Via Gubbio 65, Torino.
CONIUGI cercano abile tuttofare fisso referenziato. Telefonare 557-932.
CONIUGI cercano tuttofare fisso, alto compito, permessi uscita. Tel. 759-813.
CONIUGI cercano tuttofare referenziato disposto trasferirsi brevi periodi al mare. Tel. 327-878.
CUOCO abilissimo cercasi per ristorante Savoia, referenziato, serietà, cautela. Inutile scrivere senza requisiti richiesti. Scrivere: Pubblicità Lastaud 5 N. Savona. 27897
CUOCO giovane cercasi per pensione Riviera Ponente. Scrivere precisando precedenti esperienze. 2001
CUSTODE coniugi marito operaio cerca stabilimento metalmeccanico zona corso Francia. Specificare composizione familiare. Scrivere: «Pubblicità Stampa 192 — Torino. 2001
DOMESTICA fisse ampure giornate cercasi. Telefonare mattino 687-152.
DOMESTICO cameriere e tuttofare cercansi pratici casa signorile. Telefonare pomeriggio 883-174.
ELETTRICISTI cercasi pratici impianti industriali cerca importante industria metalmeccanica in Moncalieri. Scrivere: «Pubblicità Stampa 3642 — Torino». A97733
FABBRICA specializzata cerca verniciatore. Guerra, v. Asti 29 bis. Tel. 885-364. A102791
FAMIGLIA due bambini cerca tuttofare fisso o bambinaia. Telefonare 501-839. 2001
FAMIGLIA medico cerca donna referenza fissa giornata pratica cucina. Telefonare 70-887.
FAMIGLIA tre adulti cerca tuttofare ore 8-18 o fissa zona Statuto. Telefonare 480-970. A101146
FAMIGLIA 3 persone occorre tuttofare fisso ottimo mensile. Telefonare 785-913. 0467
FAMIGLIA 4 adulti casa precollinare cerca referenziata fissa mamma e figlia, o due sorelle. Telef. 534-008.
FRESATORI seconda categoria e apprendisti con licenza artigianato assumo stabilimento Cascine Vica. Presentarsi via Po 19, tel. 950-458.
GIOVANE 18enne volenteroso aiuto ufficio generico cercasi. Presentarsi via Curio Alberto 38. 0552
GIOVANI coniugi abil cercano tuttofare mezza età 8-17 disposta trasferirsi fisso vicinanze Torino a luglio. Telefonare 329-558. 1001
IMBALLATORE pratico avvserio lavori laboratorio cercasi. Precisare età referenze. Scrivere: «Pubblicità Stampa 4189 — Torino».
INDUSTRIA elettromeccanica cerca elettrotecnico capo reparto prativa macchine automatiche per servizio manutenzione lavoro in 2 turni alternati. Telefonare 728-373.
INSERVIENTI fissi cerca comunità corso Piuma 15. Inutile telefonare.
LATTONIERI, idraulici cercasi. Telefonare 259-392.
MECCANICO REFERENZIATO ABILISSIMO VETTURE FIAT AFFIDASI GESTIONE AVVIATA OFFICINA. TELEFONARE 780-435.
OFFICINE Grugliasco assumono operai II e III categoria per reparto torni dentiferi rettifiche lavoro a turni. Presentarsi via Cumiana 14 Cascine Vica. 2001
OFFRO lavoro sabato sopravvivere cenco. Telefonare 764-036.
OPERAIO provetto rettificatore esterni lavorazione serie cercasi. Telefonare 264-915. A101181
OPERATORE torni automatici tipo Peterman cercasi per vitoria - bullonaia. Telefonare 283-429.
OPERATORI PRESSE CERCA INDUSTRIA PRIMARIA OFFRENDO SICURO IMMEDIATO MIGLIORAMENTO DI PAGA A ELEMENTI VALIDI. PRESENTARSI H. 17/19 ORE 16, VIA SAN BERNARDINO 13, TORINO. 0547
PALCHETTISTI cercansi lavoro continuo. Telefonare 23-62 Rivarolo Canavese. A100888
PASTICCERIA cerca subito aiuto pasticciere massima retribuzione. Telefonare 581-794. A102563
PENSIONATO aggiustatore meccanico per studi e campionature. Telefonare 785-292. 2001
PERSONA sola assumerebbe per andamento casa e aiuto studio signore bella presenza indispensabile massima trentanovi fissa. Telefonare 876-325 dalle 12 alle 15.
RETTIFICATORI, interno esterno, cercansi. Telef. 380-353.
RISTORANTE Marcello cerca cameriere pratica. Corso Stati Uniti 4, Torino. Tel. 530-858.
RISTORANTE vicinanze Torino cerca chef de rang demi-chef commis chef di partie. Serietà e segretezza. Inviare referenze. Scrivere: «Pubblicità Stampa 4124 — Torino».
SIGNORA sola cerca distinta personale per compagnia oppure tuttofare fisso. Telefonare 581-776.
SIGNORINE 16-20 anni cercansi lavoro montaggi piccola meccanica. Scrivere: «Pubblicità Stampa 4217 — Torino». A102927
STABILIMENTO industriale cerca guardia notturna possibilmente ex carabiniere referenziata, non oltre 55 anni. Scrivere: «Pubblicità Stampa 178 — Torino» 2001
STABILIMENTO metalmeccanico Cascine Vica cerca operatore torni automatici. Scrivere: «Pubblicità Stampa 6328 — Torino».
STIRATORI A MACCHINA E A MANO CERCANSI DA INDUSTRIA CONFEZIONI MASCHILI. PRESENTARSI VIA GORIZIA 83.
TAGLIATORE cerca serio Pinza confezioni abbi migliorare sua cognizioni sullo sviluppo industriale. Scrivere: «Pubblicità Stampa 4048 — Torino». A101025
TAPPEZZIERE in stoffa desiderano miglioramento cercasi. Zoggia, via San Anselmo 38, Torino. 2001
TINTORIA cerca lavorante anche a ore. Fratelli Carle 7, Tel. 591-835.
TRACCIATORE specializzato rame stampi e carrozzeria, cerca importante stabilimento zona Mirafiori. Telefonare ore ufficio 328-532 interno 20. A102821
TUTTOFARE fissa antic primo servizio cerca piccola famiglia. Telefonare 757-276. A101440
TUTTOFARE fisso o 8-19 referenziato cerca famiglia signorile zona S. Rita. Telefonare 322-417.
TUTTOFARE fissa pratica cucina cerca piccola famiglia signorile già con aiuto. Telefonare 541-273.
TUTTOFARE fisso referenziato cerca famiglia signorile. Telefono 882-654 ore pasti. A100465
TUTTOFARE fisso referenziato cercasi amante bambini, pratico andamento signorile. Telefono 587-650.
URGE aiutante pattinatrice 17-20 anni. Corso Belgio 80 1° piano.
ZONA Lingotto cerca lavoratore 2ª e specialista pratico. Tel. 785-386.
600 GRANDI OFFRONSI A OPERATORI: PRESSE REGEMENTE CAPACI. SCRIVERE: «PUBBLICITA' STAMPA 196 — TORINO».
98.000 oltre aiuto oltre famiglie con bimbi e tuttofare fisso. Tel. 657-533.

PIAZZISTI, RAPPR.
L. 200 per parola

AGENTE subagenti produttori Piemonte cerca editore. Richiede capacità serietà. Contatto sulla inquadramento continuità. Scrivere: «Pubblicità Stampa 4232 — Torino».
A venditori libri qualificati offresi abbinamento artistico alto interesse. Scrivere: «Pubblicità Stampa 6218 — Torino». A100932
AGENTE Torino provincia nota casa liquori, buone referenze, cerca altre rappresentanze da abbinare. Scrivere: «Pubblicità Stampa 5539 — Torino».
AGENTI PER AMPI SETTORI TORINO E PROVINCIA CERCANSI DA IMPORTANTE INDUSTRIA VERNICI. PATENTE AUTO. SCRIVERE: «PUBBLICITA' STAMPA 5936 — TORINO». A96283
CERCASI giovane con automezzo disposto visitare impresa edili. Stipendio, rimborso spese. Scrivere: «Pubblicità Stampa 8341 — Torino».
ESCLUSIVISTA Piemonte primaria Casa internazionale cerca viaggiatori introduttori settore autoricambi autoaccessori. Scrivere: «Pubblicità Stampa 4217 — Torino».
LAUREATO dinamico ed esperto rami elementari offresi come agente e primaria Compagnia d'Assicurazioni, rilevando portafoglio anche ingente. Scrivere: «Pubblicità Stampa 8241 — Torino».
SIGNORA pratica ufficio proprietà camere, piano terra esaminerebbe proposta reclame deposito. Telefono 377-651. A100918
PRIMARIA Società importazione apparecchiature scientifiche industriali elettroniche elettromeccaniche cerca qualificato rappresentante tecnico per Torino Piemonte con ottima documentabile introduzione industria universale laboratori. Scrivere: «Pubblicità Stampa 32 — Milano» 26843
INTRODOTTO cartoleria, tabaccheria, giocattoli, giornalaio cerca rappresentanza presso varie ditte. Scrivere: «Pubblicità Stampa 6264 — Torino». A101437
NOTISSIMA Casa francese già ben gamma conosciuta sul mercato nazionale, produttrice di attrezzature veramente all'avanguardia nel campo delle preparazione dei mangimi, estrazione cereali e foraggi, per lancio di novità esercita cerca agenti e venditori per le province di Cuneo, Torino, Asti, Alessandria. Scrivere: «Pubblicità Stampa 1008 — Torino».
RAPPRESENTANTE introduttissimo cartoleria, macchine proprie, esaminerebbe offerta casa prim'ordine. Specificare articoli e condizioni. Scrivere: «Pubblicità Stampa 6222 — Torino». A101108
SIGNORINE signore buona cultura presenza disposte viaggiare cerca organizzazione propagando medico Piemonte. Curriculum. Scrivere: «Pubblicità Stampa 3695 — Torino».
VENTISETTENNE presenza culture discreta facile parola auto propria disposto viaggiare ramo tessuti oltre sete altre ingrosso tessuti. Scrivere: «Pubblicità Stampa 4112 — Torino». A101399
VENTOTTENNE pratica lunista vendita patente D disposto viaggiare Piemonte Liguria occuperebbesi pure serie ditte eventualmente cauzionando. Scrivere: «Pubblicità Stampa 6264 — Torino». A10143
VIAGGIATORI rappresentanti cercansi vendita attrezzature utensileria garages officine. Scrivere: «Pubblicità Stampa 4217 — Torino».

SMARRIMENTI
L. 200 per parola

MANCIA competente a chi riporterà cane Setter bianco-nero, femmina, età 7 anni, smarrito a Lucetta Pozzolo, domenica 15 ottobre. Telefonare Milano 804-566.
80.000 lire chi trovasse cagnetto bracco pointer coda corta bianca striature marrone stella bianca sulla testa con piccola verruca smarrito domenica 22 ripresa Pragelato. Telefonare 856-966, Torino.

INFORMAZIONI
L. 200 per parola

A.A.A. MAURIZIO Emme indaga per infedeltà documentando informazioni prematrimoniali, private, commerciali. Via Pio V 20, tel. 692-110, 652-876, 882-182. 0424
A.A. OBTECTIVE «TROPEA» svolge personalmente riservatissimi controlli indagine pre-postmatrimoniali. Esegue scrupolose indagini private, industriali, commerciali, Italia, estero. Nizza 102. Telef. 633-146, 630-716.
ACCERTAMENTI, indagini separazioni, ricerche. San Francesco da Paola 5c - Borgo Nuovo. Telef. 521-181.
CENTRO investigazioni ricchezza incarichi speciali. Brunelleschi 5. Ottavio 47. Telefonare 81-328.
CITTADINI dell'Ordine dal 1870, Andrea Doria 9, telefoni 541-100, 531-848, 534-876 indagini matrimoniali private, commerciali, controlli. 0588
INFORMITALIA informazioni commerciali private indagini, controlli industriali. Corso Vittorio Emanuele 167, telefono 511-024. 21580
MAIORPOL, Garibaldi 5, telefono 812-206, indagini accertamenti investigazioni ricerche infedeltà Italia-estero. 0380
POLINVES Polizia investigativa privata. Indaga su tutto riguarda, documentando. Marconi 3, tel. 652-755.

IGIENE E TERAPIA
L. 200 per parola

ABILISSIMA massaggiatrice corpo dimagrante relax visp depilazione calliste. Telef. 278-881.
DIPLOMATA massaggiatrice artroni lombaggini sauna anticellulite circolatori depilazioni. Telefonare 471-805.
ESTETISTA diplomata massaggi dimagranti reggi, personale qualificato. Telefonare 582-844. A101383
MASSAGGIATRICE dimagranti sauna relax. Tel. 513-344.
MASSAGGIATRICE signorina dimagranti circolatori sportivi relax. Telefonare 683-772. A101424
RIEDUCAZIONE arti prescilistica con cyclette, vogatori, rotosette, nuotuggio, vendite Covolo telefono 851-125.

AUTOMOBILI
L. 200 per parola

125 semestrale blu scuro km 6000 vendesi. Telefonare 751-869.
208 perfetta sei mesi vendo 435 mila. Telefonare 683-050 ore pasti.
500 D 170.000, 500 giardiniera 145.000, 850 440.000, furgone 600 T 320.000. Telef. 851-344.
645 camion bunkerissima condizioni vendesi. Via Nizza 50. 0342
850 coupé rossa semestrale vendesi. Telefonare 884-942. A102688
850 coupé 1965, 124 1966, ottime occasioni, agevolando. Tel. 323-813.
850 semestrale, beige, lire 650.000, km. 3700 vendesi. Telef. 299-141.
1100 familiare semestrale azzurro polis, ribaltabili vendesi. Telefonare 792-823 pasti.
1100 R blu pavone semestrale vendo a privato. Telefonare 284-600.
1100 R familiare semestrale, come nuova, privato vende. Ferraris, telefono 252-906. A101380
1100 R semestrale km. 4000 circa vendesi. Tel. 397-139.
1100 R semestrale privato vende, telef. 880-985 o 852-857 ore pasti.
2300 fuoco blu unica proprietario seminuova vendo cambio. Telefonare 654-641. A101012

30.000 anticipo vendiamo autovetture garantite, acquistiamo contanti Corso Moncalieri 19.
235.000 750 bellissima pochi chilometri privatamente vendo, Fecia Italiani. Telefonare 310-229.

CICLI MOTO SPORT
L. 200 per parola

CIAO novità ciclomotori Piaggio. Motocarri occasionali. Tesa, corso Regina Margherita 61. 2001
LAMBRETTIZZATEVI nuovi modelli, rateazioni, permute. Agenzia Ronco, Viglienzi Pereyra 3, telefono 489-743

PRESTAZIONI DIVERSE
L. 200 per parola

CERCASI qualsiasi lavoro da eseguire in casa. Telefonare pomeriggio 534-501. 1001
GEOMETRA introduttore ramo edilizio accetterebbe amministrazioni immobili. Tel. 234-518 ore serali 27-372. A101121
PROPRIO domicilio vasti lavori dattilografia. Telef. ore ufficio 593-193 Giacuba. 2001

ANNUNCI VARI
L. 200 per parola

A.A. SCOMBERIAMO cantine solai acquistiamo oggetti antichi vari. Telefonare 257-264. 1401
A. ACQUISTIAMO rottami libri oggetti vari svombriamo locali. Telefonare 485-440. 0479
A. ACQUISTO mobili saponimobili antichità qualsiasi oggetto sgombero fondo magazzini. Telefonare 237-848.
AFFARONE svendiamo totale camere letto soggiorni arte spagnola mobili divani tutto ingresso armadioni, pezzi minimissimi realizzo. Corso Regina Margherita 136, telefono 232-417
ALASIA, Vinzaglio 5, camere tutto genere, tinelli, cucine, salotti, armadioni, lampadari, tappeti, ingressi, mobili artistici, articoli regalo. Facilitazioni pagamento. 1001
ARREDATEVI Casa dei Mobili, casa del risparmio. Assortimento impareggiabile di ogni stile, facilitazioni, via Regina 4, Torino. 0187
ATTENZIONE! Al Supermac Mobili troverete camera completa poliestere 139.000, camera 6 parte noce opaco spagnola 260.000. Ritiriamo vostri vecchi mobili valutandoli massimo. Via Lanino 9 angolo via Cottolengo. Telefonare 238-705 0425
ATTENZIONE, fabbrica arredamenti troverete cucine tavoli sedie Formica qualità serietà prezzo. Visitateci. Via Montefalcone 120. Telefonare 361-812.
BELLISSIMA camera matrimoniale Barocco fiorentino 500.000 (vale 1 milione). Telefonare 481-161.
BELLISSIME libreria 10.000 15.000, cucine tavoli sedie. San Donato 98.
DIVISA ufficiale esercito ottimo stato vendo. Telefonare 551-841.
FRANCOBOLLI nuovi vendo: Repubblica - Pio XII. Sconto 30%. Telefonare 742-615. A97150
LETTI cancelletti grate in ferro battuto officina Murri, telefono 287-628.
MOBILIFICIO Crop 30 rate camere da 139.000 alle famose poliestere 288.000. Assortimento qualità garanzia ritiro mobili usati. Garibaldi 9 (Gorilla). Q265
MOBILIFICIO liquida camere vanegiana 400.000 soggiorni sala svedesi 180.000, fondi magazzino prezzi eccezionali. Telef. 876-392.
MOBILIFICIO ritiro compenso vendo pluridirettamente costruttivo assortimento mobili Piazza Vittorio 3.
OCCASIONE. Caldaia Gulliot automatico per mc. 500 come nuova lire 150.000. Telefonare 883-343.
OCCASIONE stufe Cinav 30.000, Warmerning 20.000, camere letto 70.000, sala 120.000, tinelli 70.000. Telef. 678-392. A99747
PELLI CINCILLA VENDO DIRETTAMENTE ALLEVATORE, PREZZI ASSOLUTA CONVENIENZA. TELEFONARE 881-397. 1001
PETTINATRICE vendo attrezzatura minima metà prezzo, facilitazioni. Telefonare 011 588-640.
OCCASIONI SALA DELLE OCCASIONI DE L'ELETTRICA MERCATO DELL'USATO DEGLI ELETTRODOMESTICI, VIA POMBA 13. LAVATRICI FRIGORIFERI DA L. 10.000 IN PIU'. 0552
PELLICCE persiano, castoro, giacche visone, cappelli, colli 2500. Trasformazioni, pulizure. Vellani, Cavour 9 (pochemigliio).
PONY piccoli cavallini, tenlani, pelicani decorativi, pappagalli, uccelli esotici, canarini, migliori prezzi traversato. Consorco, Varrup (Torino), Telefonare (0161) 83-251.
RISPARMIERETE consultando mobili esistri direttamente da fabbricanti in Brianza. Telefonare 572-219. 0875
STUFE kerosene 26.000 litro, alcaloni, estere, con 50 litri kerosene. Via Principe Amedeo 41.
TAPPETO cinese mq 10 circa privato vende. Telefonare 594-700
VENDESI due macchine automatiche Peterman P168 P78 anno lavorazione 1960. Telefonare 253-427.
VENDIAMO banco bar con attrezzature come nuovo, frigo ecc., mitl prezzo. Angiolo, Nizza 9.
VENDITA totale mobili di ogni stile per sobbalmente stabile, insorgenza, apprellitazione subito, rateazioni. Casabella, via Garibaldi 6 Telefono 531-187 0205
VIOLINI cadorai Pagnole - Delaglio Strodivari Fissore, Roma 5, Varzuolo, telefono 80-55. 1001
100 astori, tutti stile vendiamo prezzi imbattibili per trasformazione locali. Telefonare 572-318. 0197

La FACIT
VIA NIZZA, 368 angolo VIA BEINETTE - TORINO

PROSEGUE CON ENORME SUCCESSO in base ad importanti accordi con forti PRODUTTORI la

GRANDIOSA VENDITA

DI MIGLIAIA DI CONFEZIONI DELLE MIGLIORI MARCHE PER UOMO - SIGNORA - RAGAZZI. NON SI TRATTA DI VECCHIE RIMANENZE, MA DI CONFEZIONI DI

PRODUZIONE RECENTISSIMA

A PREZZI ECCEZIONALMENTE CONVENIENTI

Impermeab. Lilion ragazzi	L. 1.500	Tailleur signora p. lana extra	L. 12.500
Impermeabili Lilion uomo e donna	L. 2.500	Paletò signora pura lana	L. 7.500
Abito ragazzo pura lana	L. 5.800	Paletò signora pura lana extra	L. 12.500
Giacca ragazzo p. lana da	L. 3.800	Giacca uomo pura lana	L. 4.900
Paletò ragazzi p. lana da	L. 5.500	Abito uomo pettinato pura lana	L. 9.900
Abito signora pura lana	L. 3.500		
Tailleur signora pura lana	L. 7.500		

PALETO' UOMO PURISSIMA LANA DA L. 9.900

COMUNICATO

Il Centro Britannico di raccolta del tè (la Cesa Britanica è il maggior centro di consumo del tè ha, recentemente, giudicato le miscele del Lyons Tea assolutamente pure, nelle quali il suo ricco, amabile aroma ed il suo colore biondo ambrato vengono a migliorarne la qualità.

Il Lyons Tea nelle confezioni originali in latte e in pacchetti può essere così acquistato «puro», e non miscelato con altri, nei migliori negozi. Richiedetelo immediatamente al Vostro più vicino fornitore.

Overseas Trading Corporation Ltd.
JERSEY (England)